

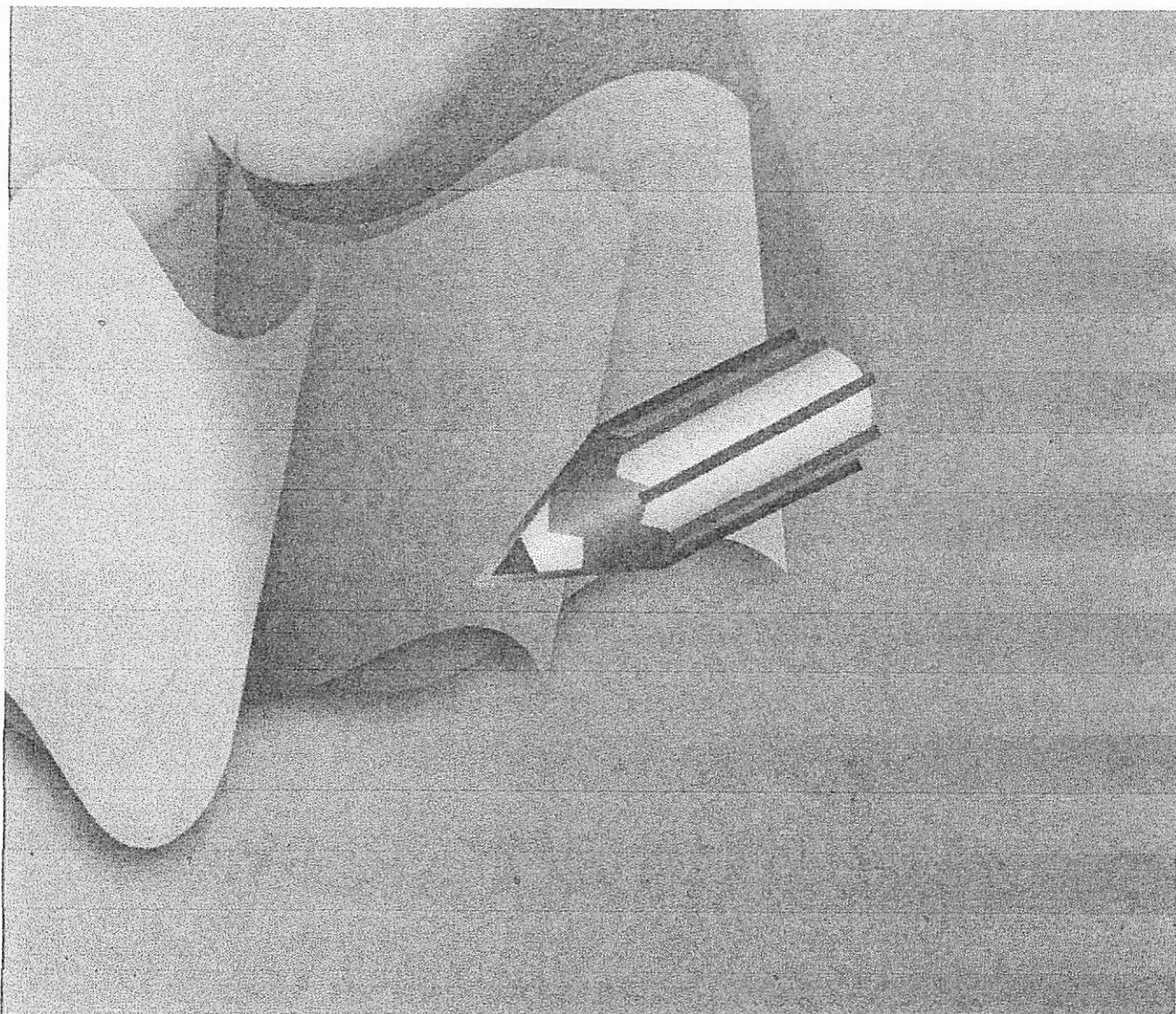

PROFIL KESEHATAN

KOTA BALIKPAPAN

TAHUN 2012



PROFIL KESEHATAN

KOTA BALIKPAPAN

TAHUN 2012

DAFTAR ISI

	Halaman
DAFTAR ISI	i
KATA PENGANTAR	iv
BAB I PENDAHULUAN	1
A. LATAR BELAKANG	1
B. TUJUAN	1
C. SISTEMATIKA PENULISAN	2
BAB II GAMBARAN UMUM	3
A. KEADAAN GEOGRAFI DAN CUACA	3
B. KEADAAN PENDUDUK	4
1. Pertumbuhan	4
2. Persebaran dan Kepadatan Penduduk	5
3. Sex Ratio Penduduk	6
4. Komposisi Penduduk	7
C. KEADAAN SOSIAL EKONOMI	8
D. TINGKAT PENDIDIKAN	9
E. JUMLAH PENDUDUK MISKIN	10
F. SOSIAL BUDAYA	10
BAB III DERAJAT KESEHATAN	12
A. ANGKA KEMATIAN	12
1. Angka Kematian Bayi (AKB)	12
2. Angka Kematian Balita (AKB)	13
3. Angka Kematian Ibu (AKI)	14
4. Angka Kesakitan Umum	15
BAB IV UPAYA KESEHATAN	16
A. PELAYANAN KESEHATAN DASAR	16
B. PELAYANAN KESEHATAN RUJUKAN	17
C. PEMBERANTASAN PENYAKIT	19
1. Penyakit Demam Berdarah Dengue	19

2. Penyakit Tuberkolosis Paru	21
3. Penyakit Kusta	22
4. Penyakit Diare	23
5. Penyakit Infeksi Saluran Pernafasan Akut	24
6. Penyakit Kelamin dan HIV/AIDS	25
D. KESEHATAN IBU DAN ANAK	26
1. Kunjungan Ibu Hamil	26
2. Deteksi Resiko Tinggi	27
3. Persalinan	28
4. Kunjungan Neonatus	28
5. Cakupan Penanganan Komplikasi Obstetri & Neonatus	29
E. KELUARGA BERENCANA	30
1. Akseptor KB	30
2. Kontrasepsi	31
F. PROGRAM PERBAIKAN GIZI	31
1. Status Gizi	31
2. Pemberian Vitamin A	33
3. Pemberian Tablet Fe1 dan F3	33
4. Pemberian ASI Eksklusif	34
G. PROGRAM PROMOSI KESEHATAN	35
1. Pemberdayaan Masyarakat	35
a. Posyandu	35
b. Kader Posyandu	36
c. Kelurahan Siaga	37
d. Usaha Kesehatan Sekolah	38
e. Perilaku Hidup Bersih dan Sehat (PHBS)	39
H. PROGRAM P2L	41
1. Pelayanan Imunisasi	41
2. Kesehatan Lingkungan	41
a. Penyediaan Air Bersih	41

b. Kondisi Kesehatan Rumah	42
c. Jamban Keluarga	43
d. Tempat-tempat Umum	43
e. Tempat Pengolahan Makanan	44
I. PELAYANAN KEFARMASIAN DAN ALAT KESEHATAN	45
1. Kefarmasian.....	45
2. Obat dan Alat Kesehatan	47
J. KESEHATAN DASAR DAN RUJUKAN	47
K. KESEHATAN KHUSUS	48
BAB V SITUASI SUMBER DAYA KESEHATAN	50
A. SARANA KESEHATAN	50
B. TENAGA KESEHATAN	51
C. PEMBIAYAAN KESEHATAN	53
1. Alokasi Anggaran	53
2. Realisasi Anggaran	54
3. Jaminan Pelayanan Kesehatan	54
A. Bantuan Baiya pelayanan bagi Keluarga Miskin	54
B. Jaminan Kesehatan Daerah (Jamkesda)	57
C. Jaminan Kesehatan Olahraga.....	58
BAB VI KESIMPULAN DAN SARAN	60
A. KESIMPULAN	60
B. SARAN	60
BAB VII PENUTUP	62
LAMPIRAN TABEL-TABEL	

KATA PENGANTAR

Puji Syukur kita Panjatkan kehadiran Tuhan Yang Maha Esa karena dengan Rahmat-Nya Buku Profil Kesehatan Kota Balikpapan Tahun 2012 telah dapat diterbitkan. Profil kesehatan merupakan sarana untuk memantau dan mengevaluasi pencapaian pembangunan kesehatan di kota Balikpapan dan menilai hasil kinerja penyelenggaraan standar pelayanan minimal.

Profil Kesehatan Kota Balikpapan Tahun 2012 ini disusun dengan format baru berdasarkan Pedoman Penyusunan Profil Kesehatan dari Departemen Kesehatan RI Tahun 2010. Indikator dan data yang tercantum dalam Profil Kesehatan Kota Balikpapan Tahun 2012 merupakan indikator yang dimuat dalam Standar Pelayanan Minimal Bidang Kesehatan.

Indikator Indonesia Sehat 2011 dapat digolongkan ke dalam:(1) indikator derajat kesehatan sebagai hasil akhir, yang terdiri atas indikator-indikator untuk mortalitas, morbiditas, dan status gizi. (2) Indikator hasil antara, yang terdiri atas indikator-indikator untuk keadaan lingkungan, perilaku hidup masyarakat, akses dan mutu pelayanan kesehatan, serta (3) indikator proses dan masukan, yang terdiri atas indikator-indikator untuk pelayanan kesehatan, sumber daya kesehatan, manajemen kesehatan, dan kontribusi sektor terkait. Sedangkan Indikator Kinerja Standar Pelayanan Minimal bidang kesehatan terdiri atas 4 Jenis Pelayanan Kesehatan Dasar dan 18 Indikator pelayanan kesehatan yang diselenggarakan di Kota Balikpapan.

Data yang digunakan dalam proses penyusunan buku profil kesehatan ini bersumber dari berbagai sektor baik sektor kesehatan maupun sektor di luar kesehatan. Agar data yang diperoleh valid dan akurat, maka terhadap data yang berasal dari daerah dilakukan uji silang data dengan para pemegang program melalui mekanisme pemutakhiran data di tingkat Unit Pelayanan Kesehatan (Puskesmas, RSUD, RS Swasta, URD, RS Bersalin dll) dan lintas program di Dinas Kesehatan Kota Balikpapan yang melibatkan pula lintas sektor diantaranya Bappeda, Badan Pusat Statistik, Kantor Kependudukan dan Catatan Sipil, Dinas Pendidikan Nasional, BPMPPKB, Kepolisian, Askes, Jamsostek, PMI dll.

Selanjutnya diharapkan saran dan kritik yang membangun, serta partisipasi dari semua pihak khususnya dalam upaya mendapatkan data/informasi yang akurat, tepat waktu dan sesuai dengan kebutuhan.

Kepada semua pihak yang telah menyumbangkan pikiran dan tenaganya dalam penyusunan Profil Kesehatan Kota Balikpapan Tahun 2012, kami sampaikan terima kasih.

Balikpapan, Agustus 2013
Kepala Dinas Kesehatan
Kota Balikpapan

A circular official stamp of the Balikpapan Health Department. The outer ring contains the text 'PEMERINTAH KOTA BALIKPAPAN' at the top and 'DINAS KESEHATAN' at the bottom. The center of the stamp features a star and the text 'DINAS KESEHATAN BALIKPAPAN'. A signature is written over the stamp.
Drg. Dyah Muryani
NIP. 19590329 198511 2 001

BAB I

PENDAHULUAN

A. LATAR BELAKANG

Pengelolaan Manajemen kesehatan membutuhkan informasi data kesehatan yang dapat dipergunakan dalam pengambilan keputusan di bidang kesehatan. Keberhasilan pengelolaan manajemen kesehatan sangat ditentukan tersedianya data dan informasi, dukungan kemajuan ilmu pengetahuan dan teknologi. Dengan Pengelolaan manajemen kesehatan yang baik akan mendukung pengembangan kebijakan pembangunan kesehatan.

Dalam menginformasikan permasalahan kesehatan perlu tersedianya data kesehatan yang akurat dan valid untuk mendukung langkah-langkah analisis, perencanaan dan pengambilan kebijakan yang dapat menggambarkan kondisi kesehatan. Salah satu sarana penyedia data kesehatan adalah Profil Kesehatan.

Profil Kesehatan Kota Balikpapan memberikan data dan informasi gambaran situasi dan sarana pelaporan hasil pemantauan pencapaian dari penyelenggaraan pelayanan minimal, yang bersumber dari berbagai instansi baik dari dinas Kesehatan kota Balikpapan, maupun lintas sektor terkait seperti : Badan Pusat Statistik (BPS), Catatan Sipil, Badan Pemberdayaan Masyarakat, Pemberdayaan Perempuan dan Keluarga Berencana serta RS Pemerintah maupun RS swasta yang ada di kota Balikpapan.

B. TUJUAN

1. Umum

Adanya gambaran dan cakupan pelayanan program kesehatan Kota Balikpapan pada tahun 2012

2. Khusus

- a. Menggambarkan situasi derajat kesehatan Kota Balikpapan
- b. Menggambarkan pencapaian program bidang Pelayanan Kesehatan, bidang Pemberantasan Penyakit dan Penyehatan Lingkungan, Program Bina Kesehatan Masyarakat serta Bidang Pengembangan Sumber Daya Kesehatan tahun 2012

C. SISTEMATIKA PENULISAN

Sistematika Penyusunan Profil Kesehatan kota Balikpapan :

Bab I Pendahuluan.

Menyajikan tentang tujuan penyusunan Profil Kesehatan.

Bab II Gambaran Umum.

Menyajikan gambaran umum yang meliputi Keadaan Geografi, Keadaan Demografi, Keadaan Lingkungan dan Keadaan Perilaku Masyarakat di Kota Balikpapan.

Bab III Situasi Derajat Kesehatan.

Berisi uraian tentang indikator keberhasilan penyelenggaraan pelayanan kesehatan tahun 2012 yang mencakup tentang angka kematian, angka kesakitan, dan angka status gizi

Bab IV Situasi Upaya Kesehatan.

Memberikan gambaran dari upaya Pelayanan Kesehatan Dasar, Pelayanan Kesehatan Rujukan, Pemberantasan Penyakit Menular, Pembinaan Kesehatan Lingkungan dan Sanitasi Dasar, Perbaikan Gizi Masyarakat dan Pelayanan Kefarmasian

Bab V Situasi Sumber Daya Kesehatan.

Menguraikan tentang Keadaan Sarana Kesehatan, Tenaga Kesehatan, Pembiayaan Kesehatan dan Informasi Kesehatan

Bab VI Kesimpulan

Memuat hal-hal yang perlu disimak dan ditelaah lebih lanjut, berkaitan dengan keberhasilan-keberhasilan dan hal-hal yang masih dianggap kurang dalam rangka perbaikan penyelenggaraan pembangunan kesehatan di Kota Balikpapan kedepan.

BAB II GAMBARAN UMUM

A. KEADAAN GEOGRAFI DAN CUACA

Balikpapan merupakan kota perdagangan, jasa dan industri karena letak geografisnya sangat strategis dari aspek lalu lintas perekonomian dan perhubungan bagi daerah-daerah di Kalimantan Timur khususnya Kabupaten Penajam Paser Utara, Paser, Kutai Kertanegara dan

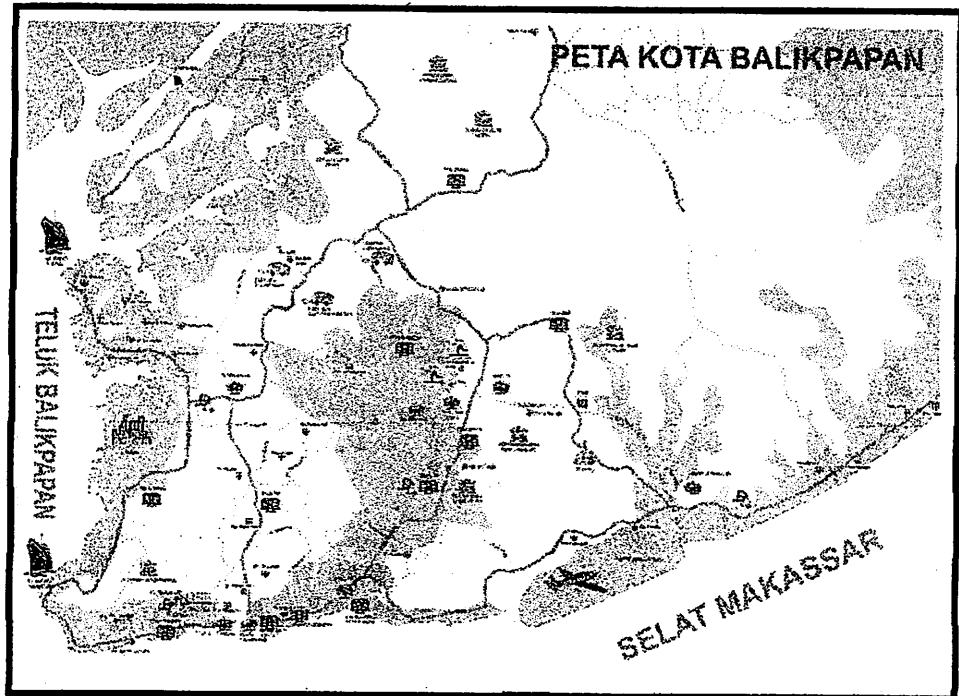

Samarinda.

Balikpapan merupakan kota tujuan urbanisasi baik dari Kalimantan Timur maupun dari wilayah Indonesia. Hal ini terjadi karena Balikpapan merupakan pintu gerbang baik lintas Kalimantan Timur dengan keberadaan berbagai fasilitas perhubungan laut, darat maupun udara.

Kota Balikpapan terletak diantara 1° LS - $1,5^{\circ}$ LS dan $116,5^{\circ}$ BT– 117° BT termasuk dalam wilayah administrasi Propinsi Kalimantan Timur dengan luas wilayah $503,30$ Km².

Topografi wilayah Kota Balikpapan mempunyai karakteristik wilayah yang luas wilayahnya $\pm 85\%$ terdiri dari daerah berbukit-bukit dan

±15% lainnya merupakan daerah datar yang sempit dan terletak diantara daerah – daerah perbukitan dan sepanjang pantai.

Kelerengan topografi antara 0% - 40% dengan luas daerah perkotaan padat (*Build up Area*) yang berupa daerah datar hingga berbukit ±102,7 Km² atau 20,41% dari wilayah Kota Balikpapan.

Berdasarkan konfirmasi Stasiun BMG (Badan Metrologi dan Geofisika) keadaan cuaca Kota Balikpapan Tahun 2012, suhu tertinggi 28,2 °C dan suhu terendah 26,3 °C. Kelembaban udara rata-rata 85 % dengan Curah hujan rata-rata di Kota Balikpapan yaitu 2.998 mm.

B. KEADAAN PENDUDUK

1. Pertumbuhan

Jumlah penduduk di Balikpapan tahun 2012 berdasarkan data dari Dinas Kependudukan dan Catatan Sipil Kota Balikpapan, adalah 635.199 jiwa, dengan tingkat pertumbuhan penduduk tahun 2011-2012 sebesar -0,60%. Data perkembangan penduduk Kota Balikpapan tahun 2010-2012 adalah sebagai berikut :

Tabel 1
Pertumbuhan Penduduk Kota Balikpapan
Tahun 2010-2012

Tahun	Jumlah (Kantor Disdukcapil)	Jumlah (BPS)	% Pertumbuhan
2010	614.681	554.577	2,65 %
2011	639.031	576.778	3,96
2012	635.199	604.390	-0,60

Sumber : Dinas Kependudukan dan Catatan Sipil dan BPS Kota Balikpapan

Tabel 1 pertumbuhan penduduk Kota Balikpapan tahun 2010–2012. Pertumbuhan penduduk pada tahun 2012 menurun (0,60 %) hal ini dikarenakan dilakukannya perbaikan pencatatan penduduk sampai lingkungan RT, dibandingkan tahun 2011 dimana tingkat pertumbuhannya 3,96%. Untuk jumlah penduduk berdasar data Disdukcapil dan BPS terdapat perbedaan yang bermakna hal ini disebabkan adanya perbedaan dalam kriteria pendataan, dimana pendataan yang dilakukan disdukcapil berdasarkan data administrasi

yang tertera dalam kartu keluarga (KK) sedangkan untuk BPS berdasarkan data defacto , yaitu pendataan yang dilakukan pada penduduk yang tinggal pada suatu daerah pada saat itu dengan persyaratan bahwa penduduk tersebut memang memenuhi kriteria tinggal didaerah tersebut selama 6 bulan atau dibuktikan dengan surat keterangan domisili/pindah jika penduduk tersebut akan menetap didaerah tersebut sebelum memenuhi persyaratan tinggal 6 bulan.

2. Persebaran dan Kepadatan Penduduk

Kota Balikpapan memiliki luas wilayah 503.30 km², dengan kepadatan penduduk 2012 adalah 1.262/km². Adapun tingkat persebaran dan kepadatan penduduk menurut kecamatan pada tahun 2012 adalah sebagai berikut :

Tabel 2
Jumlah Penduduk dan Tingkat Pertumbuhan Penduduk Menurut Kecamatan Tahun 2012

Kecamatan	Jumlah	Luas wilayah (km ²)	Persebaran (%)	kepadatan penduduk/ km2
Balikpapan Barat	96.068	179,95	15,12	534
Balikpapan Utara	135.408	132,17	21,32	1.024
Balikpapan Timur	70.496	132,17	11,10	533
Balikpapan Tengah	112.529	11,07	17,71	10.165
Balikpapan Selatan	220.698	47,95	34,75	4.603
Kota Balikpapan	635.199	503,30	100	1.262

Sumber : Dinas Kependudukan dan Catatan Sipil

Persentase persebaran penduduk Kota Balikpapan tertinggi di Kecamatan Balikpapan 34,75% sedangkan terendah di Kecamatan Balikpapan Timur 11,10%, untuk tingkat kepadatan penduduk tertinggi di Kecamatan Balikpapan Tengah (10.165 jiwa/Km²) dan terendah di Kecamatan Balikpapan Timur (533 jiwa/Km²). Hal ini terkait dengan luas wilayah di Balikpapan Tengah yang memang hanya 11,07 Km dengan jumlah penduduk menduduki nomor 3 setelah Balikpapan Utara serta kondisi Balikpapan Tengah yang dekat dengan pusat kota.

3. Sex Ratio Penduduk

Perkembangan penduduk menurut jenis kelamin dapat dilihat dari perkembangan ratio jenis kelamin, yaitu perbandingan penduduk laki-laki dengan penduduk perempuan.

Untuk sex ratio penduduk Kota Balikpapan tahun 2012 adalah 108,84 Rasio jenis kelamin Kota Balikpapan menurut kecamatan adalah sebagai berikut:

Tabel 3
Jenis Kelamin dan Sex Ratio di Kota Balikpapan
Tahun 2012

Kecamatan	Jenis kelamin		Sex Ratio
	Laki laki	Perempuan	
Balikpapan Timur	37.148	33.348	111,39
Balikpapan Selatan	115.134	105.564	109,07
Balikpapan Utara	70.367	65.041	108,19
Balikpapan Barat	50.090	45.978	108,94
Balikpapan Tengah	58.304	54.225	107,52
Balikpapan	331.043	304.156	108,84

Sumber : Dinas Kependudukan dan Catatan Sipil

Sex ratio penduduk Kota Balikpapan tertinggi di Kecamatan Balikpapan Timur (111,39), sedangkan sex ratio di Kecamatan lain hampir sama.

4. Komposisi Penduduk

Tabel 4
Angka Beban Tanggungan (Dependency Ratio) Kota Balikpapan
Tahun 2012

Uraian	Penduduk	Dependency Ratio
Anak-anak (0-14 th)	149.305	31,81
Dewasa (15-64 Th)	469.310	
Tua (>65 Th)	16.584	3,53
	635.199	35,35

Sumber : Dinas Kependudukan dan Catatan Sipil

Dari grafik penduduk Kota Balikpapan Tahun 2012 mengalami transisi demografi cukup cepat. proporsi balita (0-4 tahun) relatif kecil, yaitu hanya 5,54% (35.224 jiwa) dari penduduk muda (young population) ke penduduk peralihan (intermediate population), dimana terlihat proporsi penduduk usia muda relatif sama jumlahnya dengan penduduk usia produktif. Hal ini disebabkan oleh tingkat kesejahteraan masyarakat yang semakin baik dan juga keberhasilan program keluarga berencana (KB) dalam menekan angka kelahiran.

GRAFIK PENDUDUK PER KELOMPOK UMUR TAHUN 2012

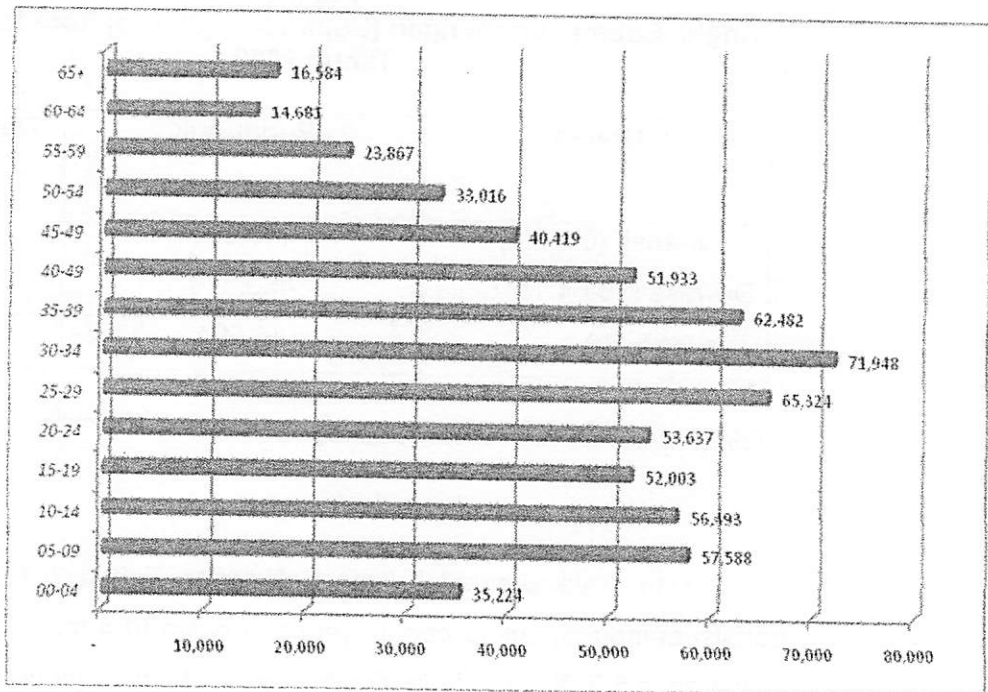

C. KEADAAN SOSIAL EKONOMI

Kondisi perekonomian Kota Balikpapan relatif cukup baik dan menunjukkan perkembangan yang cukup memuaskan. Pada tahun 2012 penduduk miskin tercatat sebesar 23.311 jiwa, atau 3,65% dari seluruh penduduk Kota Balikpapan, peningkatan produktivitas ekonomi didominasi oleh sektor perdagangan dan pariwisata. Dengan peningkatan ekonomi mendorong berkembangnya taraf kehidupan secara makro. Meningkatnya aktifitas ekonomi dibidang perdagangan dan pariwisata menyebabkan peningkatan sektor usaha kecil dan menengah disektor industri kecil.

D. TINGKAT PENDIDIKAN

Peningkatan sumber daya manusia tidak terlepas dari standar minimal pendidikan. Di Kota Balikpapan pada tahun 2012 prosentase terbesar dari penduduk yang tamat pendidikan adalah pendidikan SLTA sebesar 34,01%. Sedangkan yang terendah adalah Perguruan Tinggi (PT) 10,25%. Data tingkat pendidikan Kota Balikpapan tahun 2012 adalah sebagai berikut

Tabel 5
Prosentase Penduduk 10 Tahun Keatas dan Pendidikan Tertinggi
Yang Ditamatkan Tahun 2012

No	Jenis Pendidikan	Laki-Laki	Perempuan	Lk+Pr
1	Tidak/Belum Pernah Bersekolah/Tidak Tamat SD	12,36	15,00	13,63
2	SD	15,46	20,20	17,75
3	SLTP	16,46	16,53	16,49
4	SLTA	43,22	34,74	39,13
5	PT	12,51	13,53	13,00

Sumber : Buku Profil Kependudukan Tahun 2012

E. JUMLAH PENDUDUK MISKIN

Jumlah Penduduk Miskin Kota Balikpapan berdasarkan Laporan Kependudukan dan Catatan Sipil Tahun 2012-2013, berjumlah 17.417 jiwa, atau 2,73 % dari seluruh penduduk kota sedangkan yang bersumber dari data BPS yang menjadi dasar penetapan kuota Jamkesmas berjumlah 27.531 jiwa atau 4,55 % dari seluruh penduduk kota Balikpapan. Adapun distribusi penduduk miskin menurut kecamatan tahun 2012 adalah sebagai berikut:

Tabel 6
Jumlah Keluarga Miskin di Kota Balikpapan
Tahun 2012-2013

No	Kecamatan	Gakin Kota		Data Jamkesmas	
		Jumlah	%	Jumlah	%
1	Balikpapan Timur	1.757	10,09	3.740	13,58
2	Balikpapan Selatan	5.759	38,81	10.643	38,66
3	Balikpapan Tengah	2.092	12,01	3.500	12,71
4	Balikpapan Utara	3.611	20,73	4.101	14,90
5	Balikpapan Barat	3.198	18,36	5.547	20,15
	JUMLAH	17.417	100,00	27.531	100,00

Sumber : Satgas Jamkesmas/Gakin

Proporsi terbesar penduduk miskin berada di Kecamatan Balikpapan Selatan, sedangkan terkecil berada di Kecamatan Balikpapan Tengah.

F. SOSIAL BUDAYA

Pertumbuhan kota ini dimulai sejak ditemukan minyak oleh Pemerintah Hindia Belanda pada tahun 1887 dan berkembang dengan kegiatan perminyakan yang dilaksanakan Shell dan Caltex sekitar tahun 1950-an.

Pada tahun 1969 – 1970 terjadi eksploitasi sumber daya alam dari sektor per kayu serta kegiatan eksplorasi minyak untuk menemukan sumur-sumur baru yang dilakukan Union Oil, Huffco dan Total Indonesia.

Pada tahun 1982 dilakukan proyek perluasan kilang minyak Balikpapan oleh perusahaan Bechtel Corporation serta pengembangan Bandara Sepinggian menjadi Bandara Internasional dan Embarkasi yang menyerap banyak tenaga kerja. Hal tersebut mengundang urbanisasi dan

migrasi dari berbagai daerah ke Kota Balikpapan, sehingga menyebabkan beragamnya suku di Kota Balikpapan dan hampir seluruh suku yang ada di Indonesia serta warga negara asing karena keberadaan perusahaan asing di Balikpapan.

Penduduk Kota Balikpapan sebagian besar terdiri dari berbagai etnis dari suku Bugis, Jawa, Banjar, Kutai, Buton dan lain-lain. Dengan beragamnya suku tersebut banyak berdiri paguyuban kedaerahan yang keberadaannya justru memberikan kontribusi positif bagi pembangunan daerah.

BAB III

DERAJAT KESEHATAN

Undang-Undang RI Nomor 36 tahun 2009 tentang Kesehatan, dimana yang dimaksud dengan kesehatan adalah keadaan sehat, baik secara fisik, mental, spritual maupun sosial yang memungkinkan setiap orang untuk hidup produktif secara sosial dan ekonomis.

Derajat kesehatan yang optimal akan dilihat dari unsur kualitas hidup serta unsur-unsur mortalitas dan yang mempengaruhinya seperti morbiditas dan status gizi. Kualitas hidup yang digunakan sebagai indikator adalah angka kelahiran hidup, sedangkan untuk mortalitas adalah angka kematian bayi per 1.000 kelahiran hidup, angka kematian balita per 1.000 kelahiran hidup dan angka kematian ibu per 100.000 kelahiran.

Angka kematian bayi dan ibu juga merupakan indicator dari tujuan 4 dan 5 Millenium Development Goal's tahun 2015.

A. ANGKA KEMATIAN

1. Angka Kematian Bayi (AKB)

Jumlah kematian bayi pada tahun 2012 kota Balikpapan adalah 68 kasus. Adapun distribusi kematian bayi dari tahun 2010 – 2012 adalah sebagai berikut :

Tabel 7
Angka Kematian Bayi Kota Balikpapan
Tahun 2010-2012

Tahun	Jumlah Bayi	Kematian	
		Jumlah	Per seribu(o/oo)
2010	14.297	53	3 / 1000 KH
2011	12.644	58	4 / 1000 KH
2012	11.484	68	5 / 1000 KH

Sumber Data: Bid.Binkesmas

Angka Kematian Bayi per 1.000 kelahiran hidup mengalami peningkatan dari tahun 2010 sebanyak 3 / 1000 KH, tahun 2011 sebanyak 4 / 1000 KH dan tahun 2012 sebanyak 5 / 1000 KH. Peningkatan ini kemungkinan disebabkan karena system pelaporan semakin baik, baik

pelaporan dari masyarakat maupun dari rumah sakit sejak diberlakukannya Sistem Pencatatan dan pelaporan kematian melalui Form Keterangan Penyebab Kematian (FKPK). Oleh karenanya diharapkan pencatatan dan pelaporan kematian khususnya kematian bayi semakin akurat dan valid di setiap Puskesmas seKota Balikpapan dengan diterapkannya peningkatan Sistem Registrasi Kematian Kota

2. Angka Kematian Anak Balita (AKABA)

Jumlah Anak Balita tahun 2012 adalah 65.578 jiwa. Sedangkan kematian Anak Balita di kota Balikpapan tahun 2012 sebanyak 3 Anak Balita dengan penyebab kematian terbesar adalah Diare Dehidrasi. Adapun distribusi data kematian Anak Balita di kota Balikpapan pada tahun 2010 – 2012 dapat dilihat pada tabel berikut.

Tabel 8
Angka Kematian Balita Kota Balikpapan
Tahun 2010 – 2012

Tahun	Jumlah Sasaran Anak Balita	Kematian	
		Jumlah	Per seribu(o/ooo)
2010	136.132	18	0,13
2011	52.811	5	0,09
2012	65.578	3	0,05

Sumber Data : Binkesmas

Tabel diatas menjelaskan angka kematian anak balita pada tahun 2010 sampai dengan tahun 2012 mengalami penurunan. Untuk jumlah Anak Balita tahun 2010 mengalami peningkatan hampir dua kali lipat dari tahun 2009 dikarenakan perbedaan definisi operasional usia sasaran Balita. Pada Tahun 2010 data yang dientry adalah data jumlah sasaran balita (0-59 bulan), sedangkan pada tahun 2011 dan tahun 2012 merupakan jumlah sasaran anak Balita (12-59 bulan). Dari tabel diatas juga dapat dilihat, bila dibandingkan dengan standart Nasional, angka kematian balita masih berada dibawah angka kematian Nasional (32/1000 KH).

3. Angka Kematian Ibu (AKI)

Angka kematian ibu (AKI) atau Maternal Mortality Rate (MMR) sangat erat hubungannya dengan tingkat kesadaran perilaku hidup sehat, status gizi, kesehatan ibu serta tingkat pelayanan kesehatan ibu terutama pada saat ibu hamil, bersalin dan masa nifas. Target AKI yang mengacu target MDG's 5 s/d tahun 2015 yaitu 102/100.000 KH.

Adapun distribusi kematian ibu tahun 2010-2012 adalah sebagai berikut:

Tabel 9
Distribusi Angka Kematian Ibu Kota Balikpapan
Tahun 2010-2012

Tahun	Jumlah Sasaran Bumil	Jumlah Kematian	
		Jumlah	Per 100 ribu (o/oo.ooo)
2010	15.727	8	50 / 100.000 KH
2011	13.931	9	71 / 100.000 KH
2012	12.961	9	78 / 100.000 KH

Sumber Data: Bid.Binkesmas

Angka kematian Ibu di Kota Balikpapan tahun 2012 mengalami kenaikan dengan jumlah kasus 9 atau (78 per 100.000 KH) dengan perhitungan jumlah kelahiran hidup di Kota Balikpapan 11.484 sehingga didapatkan $9 / 11.484 \times 100.000 = 78,37$ dengan pengertian bahwa dari 100.000 Kelahiran Hidup di Kota Balikpapan terdapat 78 kematian ibu. AKI ini yang masih di bawah target Nasional tahun 2012 yaitu sebesar 112/100.000 KH. Namun demikian tetap harus dilakukan upaya-upaya untuk menurunkan AKI yang secara riil tidak menurun dalam 3 tahun terakhir. Salah satu upaya yang dilakukan adalah melakukan akselerasi kegiatan promosi preventif kesehatan melalui program bantuan biaya Operasional Kesehatan (BOK) dari Kemenkes RI.

4. Angka Kesakitan Umum

Rekapitulasi data tahun 2012 tentang data penyakit (LB1) di 26 puskesmas Balikpapan terhimpun data 10 besar penyakit, dengan urutan sebagai berikut :

Tabel 10
Data 10 Besar Penyakit di Puskesmas
Tahun 2012

NO	KODE	NAMA PENYAKIT	TOTAL	%
1	J00	Nasopharingitis Akuta (common Cold) ISPA	73.250	33.68
2	I10	Hipertensi Primer	42.093	19.35
3	K04	Peny Pulpa & Jaringan Perapikal	19.627	9.02
4	A09	Diare dan gastroenteritis Non spesifik	13.389	6.16
5	E11	Type 2 : Non Insulin dependen DM	12.911	5.94
6	J02	Pharingtis	12.746	5.86
7	K30	Dyspepsia	12.433	5.72
8	J06	Infeksi akut lain pada sal pemapasan atas	11.272	5.18
9	R50.9	Demam	9.993	4.59
10	K29	Gastritis	9.794	4.50
		JUMLAH	217.528	100.00

Sumber : Sub.Bag Perencanaan

Sistem Manajemen Informasi Puskesmas dilaksanakan di Puskesmas dengan pengkodean diagnose penyakit berdasarkan ICD 10. Dengan diberlakukannya pengkodean ICD 10, penyakit terdiagnosa lebih terinci dan jumlah kasus penyakit terdistribusi sesuai indikasi medisnya.

Distribusi sepuluh penyakit terbanyak dipuskesmas pada tahun 2012, terbanyak penyakit Nasopharingitis Akuta (Common Cold) /Infeksi Saluran Pemapasan bagian Atas (ISPA) (33,68%), dan Penyakit Tekanan Darah Tinggi (19,35%).

Pola penyakit ini menggambarkan adanya transisi epidemiologi penyakit, dimana penyakit degeneratif (tidak menular) menunjukkan peningkatan kasus setiap tahunnya dibandingkan dengan tahun 2011, sedangkan penyakit menular juga mengalami peningkatan jumlah kasus. Dan ini berkaitan dengan pola gaya hidup masyarakat yang berisiko terhadap penyakit degeneratif (tidak menular).

BAB IV

UPAYA KESEHATAN

A. PELAYANAN KESEHATAN DASAR

Sarana Pelayanan Kesehatan di Kota Balikpapan secara umum dikatakan sudah cukup merata, seperti Rumah Sakit dan Puskesmas Adapun penduduk yang memanfaatkan pelayanan kesehatan adalah sebagai berikut

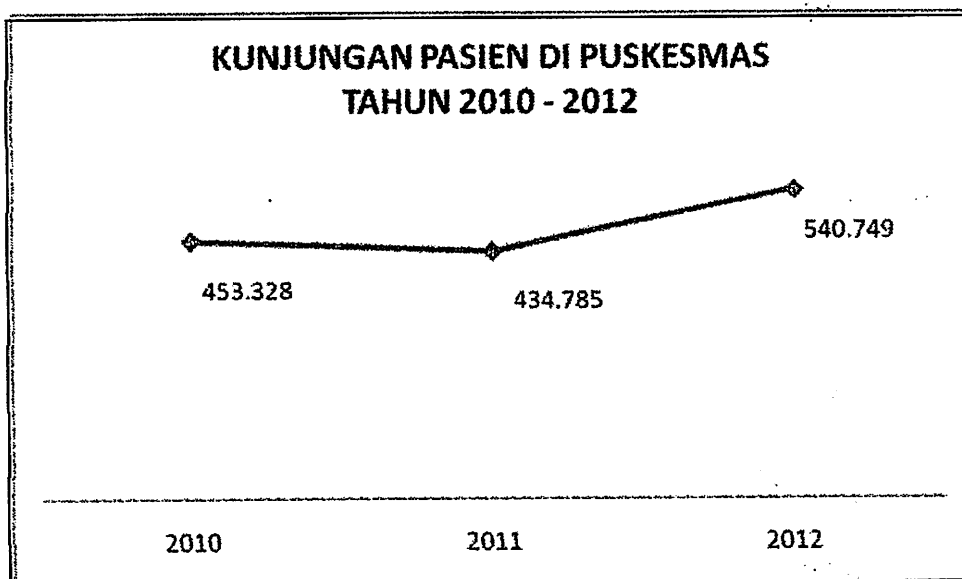

1. Kunjungan Puskesmas

Jumlah Puskesmas yang ada di kota Balikpapan sebanyak 26 Puskesmas dan 14 Puskemas Pembantu. Jumlah kunjungan penduduk yang memanfaatkan Puskesmas dari tahun 2010 sampai dengan tahun 2012 mengalami peningkatan sebesar 89,47% dari jumlah penduduk kota Balikpapan.

Tabel 11
Distribusi Kunjungan Pasien ke Puskesmas
Tahun 2012

No	Puskesmas	JUMLAH PASIEN		
		L	P	L+P
1	Kec.Balikpapan Timur	34.353	47.034	81.387
2	Kec.Balikpapan Selatan	77.938	109.501	187.439
3	Kec.Balikpapan Tengah	27.761	40.692	68.453
4	Kec.Balikpapan Utara	35.213	54.306	89.519
5	Kec.Balikpapan Barat	44.443	69.508	113.951
	Kota Balikpapan	219.708	321.041	540.749

Sumber : Sub.Bag Perencanaan

Proporsi kunjungan pasien yang datang ke puskesmas pada tahun 2012 per kecamatan, terbanyak terdapat di Kecamatan Balikpapan Selatan (34,66%), dan terkecil di Kecamatan Balikpapan Tengah (12,66%).

Distribusi pemanfaatan pelayanan di puskesmas dari tahun 2010-2012 adalah sebagai berikut:

Tabel 12
Penduduk Memanfaatkan Pelayanan Puskesmas
Tahun 2010-2012

Tahun	Jumlah Penduduk	Kunjungan Pasien	
		Jumlah	%
2010	614.681	453.328	73,75
2011	639.031	434.785	68,03
2012	604.390	540.749	89,47

Sumber : Sub.Bag Perencanaan

B. PELAYANAN KESEHATAN RUJUKAN

Jumlah rumah sakit baik milik pemerintah dan swasta di Kota Balikpapan sebanyak 8 rumah sakit umum dan 4 rumah sakit khusus, dengan rincian:

- I. 7 Rumah Sakit Umum (Milik Pemerintah maupun Swasta)
 1. RSUD Kanujoso Djatiwibowo (Kepemilikan Provinsi)
 2. RS Siloam
 3. RS Restu Ibu
 4. RS Bhayangkara
 5. RST R.Hardjanto
 6. RS Pertamina
 7. RS AURI

- II. 4 Rumah Sakit Khusus (Milik Pemerintah maupun Swasta)
 1. RS Bersalin Permata Hati
 2. RS Bersalin Sayang Ibu (Milik Pemkot Balikpapan)
 3. RS Bersalin Kasih Bunda
 4. RS Bedah Balikpapan Baru (Sesuai Ijin Operasional)

Adapun pemanfaatan pelayanan rumah sakit dari tahun 2012 adalah sebagai berikut:

Tabel 13
Pemanfaatan Pelayanan Rumah Sakit
Tahun 2010-2012

Tahun	Jumlah Penduduk	Jumlah Kunjungan			%
		R.Jalan	R.Inap	Total	
2010	614.681	93.691	23.307	116.998	19,03
2011	639.031	462.530	70.061	532.591	83,34
2012	604.390	645.358	68.145	713.503	118,05

Sumber : Sub.Bag Perencanaan

Tabel diatas menggambarkan bahwa persentase penduduk yang memanfaatkan rumah sakit pada tahun 2012 mencapai 118,05 % mengalami kenaikan dibandingkan tahun 2011.

C. PEMBERANTASAN PENYAKIT MENULAR

1. Penyakit Demam Berdarah Dengue (P2 DBD)

Penyakit Demam berdarah dengue disebabkan oleh virus dengue yang ditularkan oleh vektor utama *Aedes aegypti*. Penanganan DBD di perlukan dukungan dan komitmen yang berkesinambungan dari masyarakat lintas sektor dan stake holder. Untuk mencegah penyakit ini diperlukan peran serta masyarakat untuk berpartisipasi dalam kegiatan 3 M (menguras, menimbun dan mengubur) potensi tempat breeding place (berkembang biak) *Aedes aegypti*.

Penyakit Demam berdarah dengue di Kota Balikpapan pada tahun 2012 mengalami peningkatan jumlah kasus.

Insiden Rate penyakit DBD ini dapat di lihat dari tabel- tabel berikut ini.

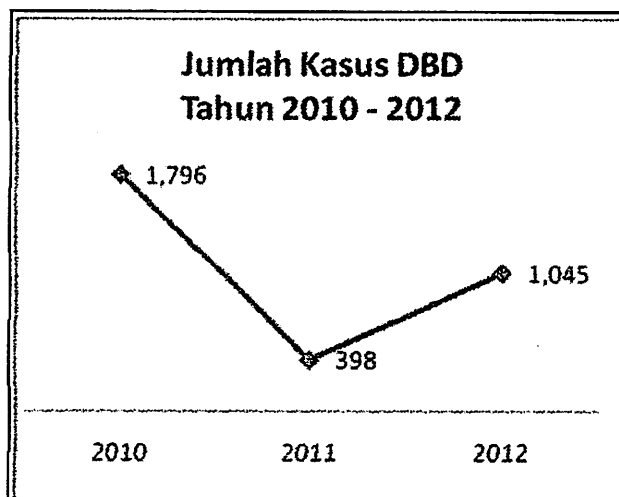

Tabel 14
Insiden Rate Penyakit DBD Tahun 2010-2012

Tahun	Kasus	IR Per 100.000
2010	1.796	292,18
2011	398	63,45
2012	1.045	175,61

Sumber : Bid.P2PL

Insiden Rate kasus DBD kota Balikpapan pada tahun 2012 mengalami peningkatan (175,61 per 100.000) dibandingkan pada tahun 2011 (63,45 per 100.000)

Namun dibandingkan standart nasional Insiden Rate nya (55/100.000 penduduk) kasus DBD di Kota Balikpapan masih lebih tinggi. Dan *Case Fatality Rate* (CFR) Penyakit DBD di Kota Balikpapan tahun 2012 mengalami peningkatan dibandingkan pada tahun 2011 walaupun tidak signifikan..

Adapun distribusi CFR DBD di kota Balikpapan adalah sebagai berikut :

Tabel 15
CFR DBD Tahun 2010-2012

Tahun	Jumlah		CFR %
	Kasus	Kematian	
2010	1.796	7	0,39
2011	398	1	0,25
2012	1.045	3	0,29

Sumber : Bid.P2PL

Pada tahun 2012, jumlah kematian sebanyak 3 orang dengan angka kematian (CFR) 0,29 %. Apabila dibandingkan dengan standart nasional dimana *Case Fatality Rate* (CFR) 1%, maka CFR kota Balikpapan masih lebih kecil.

2. Penyakit Tuberkulosis Paru (P2 TB Paru)

Penyakit TB paru di Kota Balikpapan masih menjadi masalah kesehatan karena:

- Penemuan penderita TB dengan BTA (+) masih rendah
- Prosentase penularan tertinggi pada kelompok produktif
- Menyerang pada semua kelompok umur

Dari gambaran pencapaian program penanggulangan TB Paru di Balikpapan tahun 2012 menunjukkan pencapaian yang belum memuaskan dan memerlukan peningkatan.

Adapun gambaran hasil program penanggulangan Tb paru pada tabel dibawah ini

Tabel 16
Pencapaian Penanggulangan Penyakit TB Paru
Tahun 2010-2012

NO	INDIKATOR	TAHUN		
		2010	2011	2012
1	Target suspek penderita	12.640	1.200	1.100
2	Jumlah suspek yang didapat	3.207	4.361	4.977
3	Angka konversi (%) kohort	86,00	89,78	87,56
4	Angka kesembuhan (%) kohort	87,87	83,56	87,13
5	Cross Check	0	2,7 %	0,85
6	Angka deteksi kasus	24,83	31,33	35,82

Sumber : Bid. P2PL

Jumlah puskesmas dengan program DOTS pada tahun 2012 sebesar 100% (26 puskesmas dan Rumah Sakit) yang telah melaksanakan kegiatan penanggulangan TB sesuai dengan strategi DOTS sebanyak 62,5 (5 Rumah Sakit). Angka konversi pada tahun 2012 mencapai 87,56 % sedikit mengalami penurunan namun sudah melebihi target nasional (80 %). Sedangkan angka kesembuhan telah mencapai 87,13 % pada Tahun 2012 dan sudah mencapai target nasional (85 %). Fokus utama strategi DOTS adalah penemuan dan penyembuhan pasien, dimana prioritas diberikan kepada pasien TB menular. Strategi ini akan memutuskan mata rantai penularan TB dan dengan demikian menurunkan

insidens TB di masyarakat. Penerapan strategi DOTS secara baik, disamping secara cepat menekan penularan, juga mencegah berkembangnya MDR-TB (Multi Drugs Resistent Tuberculosis)

Untuk meningkatkan cakupan penemuan kasus baru TB di kota Balikpapan telah melaksanakan PPd Test (Purified Protein Derivatetest) untuk membantu mencari kontak serumah yang kemungkinan besar menderita TB Positif, dan bekerja sama dengan LSM peduli TB (PPTI) untuk mencari suspek TB (Aktif case finding) serta melakukan screening TB pada penghuni Lapas dan Rutan.

3. Penyakit Kusta (P2 Kusta)

Pencapaian penanggulangan penyakit kusta di Kota Balikpapan mengalami fluktuasi, hal ini disebabkan oleh karena Kota Balikpapan sebagai kota terbuka, sehingga kemungkinan adanya pendatang yang masuk ke Balikpapan dari daerah endemis kusta.

Tabel 17
Pencapaian Penanggulangan Penyakit Kusta
Tahun 2010-2012

NO	INDIKATOR	TAHUN		
		2009	2010	2012
1	Jumlah penderita	23	34	38
2	Target prevalensi	1/10.000	1/10.000	1/10.000
3	Prevalensi	0,36/10.000	0,54/10.000	0,63/10.000
4	Penderita < 15 Tahun	4,34	11,76	0
5	Case detection rate /10.000 penduduk	3,66	5,42 / 100.000	6,38/100.000
6	Target RFT Rate	> 90 %	> 90 %	>90 %
7	RFT Rate	85, 18 %	100 %	96,9 %
8	Target Cacat Tk II	< 5 %	< 5 %	< 5 %
9	Cacat Tk II	3,70 %	2,9 %	2,63 %

Sumber : Bid.P2PL

pada tahun 2012 jumlah kasus kusta yang ditemukan sebanyak 38 kasus (Prevalensi 0,63/10.000 penduduk). Namun bila dilihat dari tingkat Kelurahan ada 10 Kelurahan di Kota Balikpapan yang High Endemis (> 1/10.000 penduduk)

4. Penyakit Diare (P2 Diare)

Kasus diare di Balikpapan tergantung dengan musim dan bersifat situasional, saat musim menjelang kemarau dan menjelang hujan angka kasus cukup tinggi. Pada musim kemarau kasus diare meningkat tajam, hal tersebut dipengaruhi oleh kualitas dan kuantitas sarana air bersih. Penyakit diare juga dipengaruhi oleh perilaku hidup bersih dan sehat (PHBS) secara individu, terutama perilaku mencuci tangan saat makan dan jajan makanan yang tidak terjaga hygiene sanitasinya

Tabel 18
Pencapaian Penanggulangan Penyakit Diare
Tahun 2010-2012

Tahun	Jumlah Penderita	Insiden Rate (IR) per 1000	
		Balikpapan	Nasional
2010	10.517	3,8	4,8
2011	13.064	2,08	4,1
2012	14.127	2,37	4,1

Sumber : Bid.P2PL

Berdasarkan tabel insiden rate diare di Kota Balikpapan tahun 2010-2012 mengalami kenaikan walaupun tidak terlalu signifikan tetapi dibawah target insiden rate (IR) nasional.

5. Penyakit Infeksi Saluran Pernafasan Akut

Penyakit infeksi saluran pernafasan akut dipengaruhi oleh musim, tingkat sanitasi perumahan yang buruk dan status gizi.

Tabel 19
Pencapaian Penanggulangan Penyakit ISPA
Tahun 2010-2012

NO	INDIKATOR	TAHUN		
		2010	2011	2012
1	Jumlah penderita ISPA	72.891	61.950	82.148
2	Target penemuan pnemonia	6.076	6.076	5.951
3	Jumlah kasus pnemonia	1.439	2.273	2.986
4	Penemuan pnemonia	23,68	37,40	50,17

Sumber : Bid.P2PL

Berdasarkan tabel proporsi penemuan pneumonia pada balita tahun 2012 mengalami peningkatan dibandingkan tahun 2011, kondisi ini menunjukkan tingkat kompetensi tenaga medis dalam mendiagnosa kasus pneumonia pada balita berdasarkan standarisasi semakin baik walaupun bila dibandingkan dengan target Nasional (70 %) untuk penemuan kasus baru pnemonia, Kota Balikpapan masih rendah.

6. Penyakit Kelamin dan HIV/AIDS

Cakup penanggulangan P2 Kelamin dan HIV/AIDS adalah sebagai berikut:

Tabel 20

Target (Indikator) Pencapaian Penanggulangan Penyakit Kelamin dan HIV/ AIDS Tahun 2010-2012

No	KEGIATAN	TAHUN		
		2010	2011	2012
1	HIV/AIDS			
	- Jumlah sasaran	5.645	4.772	4.106
	- Jumlah diperiksa	3.849	2.495	4.098
	- Jumlah HIV / AIDS	91	90	117
	- Target Incident	< 1 %	< 1 %	< 1 %
	- Realisas	1,61	1,88	2,85
2	Syphilis	2010	2012	2012
	- Jumlah penderita syphilis	0	0	10
	- Target insident	1%	1 %	1 %
	- Realisasi	0	0	10
3	Vagina Smear	2010	2012	212
	- Jumlah sasaran	1.373	1.600	1.045
	- Jumlah GO ditemukan	162	623	156
	- Target GO	< 10%	< 10 %	< 10 %
	- Realisasi	11,80	38,94	14,92

Sumber : Bid.P2PL

Kegiatan penanggulangan P2 kelamin dan HIV/ AIDS di Kota Balikpapan melaksanakan upaya – upaya kesehatan dengan :

1. Pembinaan terhadap pramunikmat dilokalisasi
2. Pemeriksaan Vagina smear untuk penyakit IMS (Infeksi menular Seksual)
3. Pemeriksaan HIV melalui VCT mobile
4. Melakukan konseling dan testing HIV secara sukarela pada kelompok resiko tinggi
5. Penyuluhan (tentang kondomisasi)
6. Melakukan survey pengetahuan komprehensif tentang HIV pada kelompok usia 15 – 24 tahun

Dari tabel diatas dapat dilihat bahwa jumlah pengidap HIV/AIDS dari tahun 2010-2012 mengalami peningkatan dari tahun ke tahun

mengingat kasus penyakit HIV / AIDS merupakan fenomena gunung es maka perlu perhatian yang serius oleh Pemerintah Kota Balikpapan, khususnya jajaran Dinas Kesehatan Kota Balikpapan.

Di kota besar seperti Jakarta, Surabaya dan Bandung penyakit HIV / AIDS banyak diderita oleh kalangan remaja yang rentan terhadap penggunaan narkoba dengan pemakaian jarum suntik, oleh karenanya kegiatan penyuluhan terhadap remaja di sekolah perlu ditingkatkan dalam rangka meningkatkan pengetahuan dan menumbuhkan kesadaran para remaja yang selanjutnya diharapkan kenakalan remaja dapat dicegah sehingga secara preventif dapat mengurangi kasus kenakalan remaja khususnya penyakit kelamin dan HIV / AIDS.

D. KESEHATAN IBU DAN ANAK

Program kesehatan Ibu dan Anak dilaksanakan dalam rangka penurunan angka kematian bayi dan ibu dan penanggulangan kasus gizi buruk.

1. Kunjungan Ibu Hamil

Jumlah sasaran ibu hamil di Kota Balikpapan pada tahun 2012 sebanyak 12.961 ibu hamil, sedangkan data cakupan ibu hamil 11.921 dengan ibu bersalin sebanyak 11.440 . Adapun distribusi kunjungan ibu hamil di Kota Balikpapan adalah sebagai berikut :

Tabel 21
Distribusi Kunjungan Ibu Hamil K1 dan K4
Tahun 2010-2012

Tahun	Indikator			
	K1		K4	
	Jumlah	%	Jumlah	%
2010	14.732	93,67	13.735	87,33
2011	13.931	96,47	13.135	90,96
2012	12.444	96,01	11.921	91,98

Sumber Data : Bid.Binkesmas

Dari data diatas dapat dilihat adanya penurunan kunjungan ke 4 atau K4 Ibu Hamil di Puskesmas. Hal ini disebabkan adanya kecenderungan ibu Hamil berpindah tempat pemeriksaan kehamilan menjelang persalinannya dari Puskesmas ke tempat yang direncanakan untuk bersalin misalnya ke Klinik Bersalin, Praktek Dokter Spesialis atau Rumah Sakit. Untuk itu Puskesmas diharapkan dapat mengambil data K4 ini ke Klinik Bersalin, Praktek Dokter Spesialis atau Rumah Sakit yang berada di wilayah kerja Puskesmas atau sebaliknya data dilaporkan oleh Klinik Bersalin, Praktek Dokter spesialis atau Rumah Sakit ke Pengelola Program Di Dinas Kesehatan.

2. Deteksi Resiko Tinggi

Jumlah sasaran ibu hamil resiko tinggi kota Balikpapan tahun 2012 adalah 2.592 jiwa, deteksi resiko tinggi pada ibu hamil perlu dilaksanakan untuk mencegah terjadinya komplikasi matemal pada saat hamil, persalinan maupun nifas. Ada peningkatan cakupan Deteksi Resti oleh masyarakat, menggambarkan peran serta atau kepedulian masyarakat yang baik setelah mendapatkan penyuluhan informasi tentang tanda-tanda bahaya pada persalinan. Distribusi cakupan deteksi resiko tinggi adalah sebagai berikut:

Tabel 22
Distribusi Cakupan Deteksi Resti Ibu Hamil
Tahun 2009 – 2012

Tahun	Deteksi Resti			
	Nakes		Oleh Masy	
	Jumlah	%	Jumlah	%
2010	2.005	63,75	72	1,98
2011	2.862	99,09	62	2,16
2012	2.299	88,70	76	2,93

Sumber Data : Bid.Binkesmas

3 Persalinan

Jumlah sasaran Ibu bersalin pada tahun 2012 di Kota Balikpapan sebanyak 12.372 ibu bersalin, distribusi persalinan oleh tenaga kesehatan dan non-nakes adalah sebagai berikut :

Tabel 23
Distribusi Cakupan Persalinan
Tahun 2010-2012

Tahun	Persalinan			
	Nakes		Non Nakes	
	Jumlah	%	Jumlah	%
2010	12.837	85,52	114	0,76
2011	12.537	90,95	107	0,78
2012	11.440	92,47	78	0,63

Sumber Data : Bid.Binkesmas

Peningkatan persalinan pada tenaga kesehatan menunjukkan keberhasilan sosialisasi dan edukasi kepada masyarakat serta ditingkatkannya jumlah sarana antara lain bertambahnya fasilitas puskesmas perawatan yang melayani persalinan di Kota Balikpapan. Persalinan pada non nakes yang dimaksud adalah persalinan oleh Dukun atau lahir dirumah. Dalam 3 tahun terakhir jumlah persalinan oleh dukun menunjukkan progress penurunan. Dukun yang masih melakukan pelayanan persalinan dijumpai di wilayah Balikpapan Barat, Timur dan Utara akan terus diintervensi melalui program kemitraan bidan dan dukun.

4 Kunjungan Neonatus

Jumlah sasaran bayi lahir di Kota Balikpapan pada tahun 2012 sebanyak 11.783 bayi. Kunjungan neonatus merupakan salah satu upaya dalam rangka penurunan angka kematian bayi, adapun distribusi kunjungan neonatus di Kota Balikpapan adalah sebagai berikut:

Tabel 24
Distribusi Kunjungan Neonatus
Tahun 2010 - 2012

Tahun	Kunjungan Neonatus			
	KN1		KN2	
	Jumlah	%	Jumlah	%
2010	12.951	86,28	12.837	85,52
2011	12.644	96,31	11.637	88,64
2012	11.251	95,49	10.983	93,21

Sumber Data : Bid.Binkesmas

Kunjungan neonatus pertama kali sebanyak 11.251 lebih rendah dari jumlah persalinan 11.518. Ini menunjukkan adanya 267 bayi lahir yang tidak diperiksa kesehatannya pada usia 1 bulan. Umumnya disebabkan karena pemahaman oran tua yang kurang dan merasa bayinya sehat saja, faktor budaya yang tidak memperbolehkan ibu nifas keluar rumah sebelum 40 hari dan faktor pindah domisili dari Balikpapan.

5 Cakupan Penanganan Komplikasi Obstetri & Neonatus

Cakupan penanganan komplikasi obstetric adalah penanganan komplikasi ibu hamil, ibu melahirkan dan ibu nifas yang pelayanannya dilakukan di Rumah Sakit Umum maupun Rumah Sakit Swasta dan Klinik Bersalin yang ada di Kota Balikpapan. Pasien yang ditangani berasal dari rujukan tingkat pelayanan dasar maupun datang sendiri.

Cakupan penanganan komplikasi neonatal adalah penanganan komplikasi neonatus yang dilakukan di Rumah Sakit Umum maupun Rumah Sakit Swasta dan Klinik Bersalin yang ada di Kota Balikpapan.

Penurunan data pencapaian lebih menunjukkan kepada unrecording data atau keterlambatan pelaporan data dari Rumah Sakit.

Tabel 25
Data Cakupan Penanganan Komplikasi Obstetri & Neonatus
Tahun 2011 - 2012

Tahun	MATERNAL		NEONATAL	
	Jumlah	%	Jumlah	%
2011	2.781	96,29	1.718	87,24
2012	2.285	88,16	1.456	82,40

Sumber Data : Bid.Binkesmas

E. KELUARGA BERENCANA

1. Aksep KB

Jumlah Pasangan Usia Subur (PUS) Kota Balikpapan tahun 2012 adalah 104.136 (Proyeksi). Cakupan akseptor baru KB pada tahun 2012 mengalami peningkatan yang tidak signifikan dibandingkan pada tahun 2011. Adapun distribusi akseptor KB baru dan aktif adalah sebagai berikut :

Tabel 26
Distribusi Akseptor KB Baru dan Aktif
Tahun 2010-2012

Tahun	Akseptor KB			
	Baru		Aktif	
	Jumlah	%	Jumlah	%
2010	12.680	12,09	74.779	78,85
2011	9.988	56,68	79.182	76,40
2012	10.061	9,66	81.950	78,70

Sumber Data : Bid.Binkesmas

2. Kontrasepsi

Jumlah peserta akseptor KB aktif tahun 2012 di kota Balikpapan 81.950, jenis kontrasepsi yang diminati oleh akseptor adalah KB suntik, yang mencapai 32,37 %. Adapun distribusi penggunaan jenis kontrasepsi adalah sebagai berikut :

Tabel 27
Distribusi Jenis Kontrasepsi di Kota Balikpapan
Tahun 2012

NO	Jenis Kontrasepsi	Jumlah	%
1	IUD	13.845	13,30
2	MOP	187	0,18
3	MOW	2.803	2,70
4	IMPLANT	4.549	4,37
5	SUNTIK	33.609	32,27
6	PIL	24.017	23,06
7	KONDOM	2.940	2,82

Sumber Data : Bid.Binkesmas

F. PROGRAM PERBAIKAN GIZI MASYARAKAT

1. Status Gizi

Penimbangan bayi dan Balita merupakan salah satu kegiatan dalam usaha perbaikan gizi masyarakat yang dilaksanakan setiap bulannya di Posyandu. Pada tahun 2012 jumlah sasaran Balita di kota Balikpapan berdasarkan data BPS 77.360 balita, yang tercatat di posyandu berdasarkan data riil adalah memiliki (S) 51.017 dan yang memiliki KMS sebanyak 49.844, ditimbang 38.781 dan balita yang naik berat badannya adalah 27.171. Balita yang berada dibawah garis merah (BGM) sebanyak 497 balita. Adapun distribusi cakupan penimbangan bayi dan balita diposyandu adalah sebagai berikut:

Tabel 28
SKDN Kota Balikpapan Tahun 2010-2012

TAHUN	CAKUPAN SKDN			
	K/S	D/S	N/D	BGM/D
2010	99.40	72.07	72.46	1,42
2010	98,56	74,89	69,11	1,56
2012	97.70	50,29	70.06	1.30

Sumber Data : Bid.Binkesmas

Dari analisa SKDN dapat disimpulkan bahwa:

- ➔ Cakupan pemberian kartu KMS terhadap jumlah bayi balita (K/S) sebesar 97,70 % pada tahun 2012.
- ➔ Cakupan D/S pada tahun 2012 sebesar 50,29 % dibawah target nasional 75% hal ini disebabkan karena adanya balita yang telah bersekolah di PAUD yang tidak terintegrasi dengan posyandu, selain itu balita yang telah lulus imunisasi tidak hadir di penimbangan, memiliki timbangan di rumah membuat orang tua lebih memantau berat badan anak di rumah serta minimnya inovasi kegiatan baru di posyandu
- ➔ Cakupan pertumbuhan bayi dan balita yang datang di Posyandu (N/D) pada tahun 2012 sebesar 70,06%, ada kenaikan bila dibandingkan pada tahun 2011 namun tidak signifikan.
- ➔ Cakupan Bayi dan balita dibawah garis merah dibandingkan dengan bayi dan balita yang datang ke Posyandu (BGM/D) pada tahun 2011 adalah 1,56%. Dan pada tahun 2012 menjadi 1,3% terdapat penurunan namun tidak signifikan hal ini menandakan peran serta masyarakat lebih baik dan nilai ini masih sesuai dengan standar nasional BGM/D <5%.

2. Pemberian vitamin A

Jumlah sasaran balita tahun 2012 yang mendapatkan kapsul vitamin A 2x setahun adalah sebanyak 77.360 balita. Cakupan pemberian Vit A Kota Balikpapan tahun 2012 mencapai 67,63% masih dibawah target nasional yaitu 80%. Hal ini disebabkan adanya balita yang bersekolah di PAUD tidak datang ke posyandu, Adapun pemberian MPASI telah mencapai 100%.

Tabel distribusi cakupan pemberian Vit A di Kota Balikpapan tahun 2010-2012.

Tabel 29
Cakupan Pemberian MP ASI dan Vit A
Tahun 2010-2012

Tahun	MP ASI		Vit A 2 x	
	Jumlah	%	Jumlah	%
2010	517	100	50.543	99,70
2011	600	100	50.731	96,47
2012	79	100	47.364	67.63

Sumber : Bid.Binkesmas

3. Pemberian Tablet Fe 1 dan Fe 3

Cakupan pemberian tablet Fe pada ibu hamil di kota Balikpapan pada tahun 2012 adalah sebagai berikut:

Tabel 30
Cakupan Tablet Fe Kota Balikpapan
Tahun 2010-2012

Tahun	Fe 1		Fe 3	
	Jumlah	%	Jumlah	%
2010	14.732	95,23	13.735	87,88
2011	13.505	93,52	13.030	90,23
2012	11.882	91,68	11.746	90,65

Sumber : Bid.Binkesmas

Dari data diatas cakupan Fe1 pada tahun 2012 sebesar 91,68% mengalami penurunan dari tahun 2011 sebesar 93,52%, namun masih diatas target nasional 90%. Untuk Fe3 tahun 2012 sebesar 90,65% mengalami peningkatan dari tahun 2011 dan masih diatas target nasional 90%.

4. Pemberian ASI Eksklusif

Cakupan pemberian ASI Eksklusif pada bayi di kota Balikpapan pada tahun 2010-2012 adalah sebagai berikut:

Tabel 31
Cakupan Pemberian ASI Eksklusif Kota Balikpapan
Tahun 2010-2012

Tahun	ASI Eksklusif		Non ASI Eksklusif	
	Jumlah	%	Jumlah	%
2010	6.931	59,00	4.825	41,00
2011	6.238	60,80	4.018	39,17
2012	2.177	60,44	1.425	39,56

Sumber : Bid.Binkesmas

Cakupan ASI eksklusif tahun 2012 sebesar 60,44% nilai ini masih dibawah target nasional sebesar 70%, hal ini disebabkan karena perilaku menyusui yang kurang mendukung (membuang kolostrum karena dianggap tidak bersih), pemberian makanan/minuman sebelum ASI keluar, kurang rasa percaya diri ibu bahwa ASI cukup untuk bayinya, ibu kembali bekerja setelah cuti bersalin, kurangnya dukungan kebijakan dikantor seperti pemberian ijin bagi Ibu Menyusui, kurangnya fasilitas ruang laktasi dikantor dan tempat-tempat umum, kurangnya dukungan dari sarana rumah sakit atau tempat persalinan yang belum menerapkan konsep Inisiasi Menyusu Dini (IMD) dan belum menerapkan konsep rawat gabung serta gencarnya promosi susu formula.

G. PROGRAM PROMOSI KESEHATAN

1. Pemberdayaan Masyarakat

a. Posyandu

Posyandu merupakan wadah tempat untuk pelayanan kesehatan dasar yang dilakukan oleh masyarakat yang pembinaan teknis kesehatan oleh Dinas Kesehatan melalui Puskesmas.

Adanya Posyandu menunjukkan adanya peran masyarakat dalam bidang kesehatan dengan pelayanan penimbangan, kesehatan ibu, bayi dan balita dilakukan setiap satu bulan sekali.

Posyandu di Kota Balikpapan sudah terdistribusi secara merata disetiap rukun tetangga (RT). Berdasarkan data ril jumlah posyandu sebanyak 1.442 Posyandu dan posyandu lansia sebanyak 187 Posyandu. Adapun distribusi Posyandu yang dapat dilihat pada tabel dibawah ini.

Tabel 32
Jumlah Posyandu Kota Balikpapan
Tahun 2012

No	Kecamatan	Jumlah Posyandu				Total
		Aktif	%	Tidak Aktif	%	
1	Timur	143	91,08	14	0,08	157
2	Selatan	393	90,76	40	0,09	433
3	Tengah	285	97,24	29	0,09	314
4	Utara	282	93,55	8	0,02	290
5	Barat	248	92,58	16	0,06	232
Jumlah		1.335	92,58	107	7,42	1.442

Sumber: Bidang Binkesmas

Berdasarkan tabel diatas Posyandu aktif di kota Balikpapan mencapai 92,58 % sedang yang tidak aktif hanya 7,42 %. Adapun prosentase posyandu aktif tertinggi di Kecamatan Balikpapan Tengah 97,24 %, terendah di Kecamatan Balikpapan Selatan 90,76%.

Tabel 33
Posyandu Lansia Kota Balikpapan
Tahun 2012

No	Kecamatan	Jumlah Posyandu	%
1.	Timur	12	6,4
2.	Selatan	36	19,3
3.	Tengah	18	9,6
4.	Utara	16	8,6
5.	Barat	105	56,1
Jumlah		187	100

Sumber : Bidang Binkesmas

Jumlah posyandu lansia di Kota Balikpapan 187 posyandu Lansia, dan terbanyak di kecamatan Balikpapan Barat 105 (56,15%)

b. Kader Posyandu

Peran kader dalam pelaksanaan kegiatan Posyandu sangatlah penting. Kader sebagai mitra kesehatan yang berasal dari masyarakat, merupakan wujud nyata dalam peran serta masyarakat dalam pembangunan kesehatan.

Data riil jumlah kader posyandu sebanyak 5.616 orang. Adapun distribusi kader yang ada di kota Balikpapan sebagaimana pada tabel dibawah ini :

Tabel 34
Distribusi Jumlah Kader Posyandu Kota Balikpapan
Tahun 2012

No	Kecamatan	Kader Posyandu				Jml
		Aktif	%	(-)aktif	%	
1.	Timur	440	84,13	83	15,87	523
2.	Selatan	1.598	86,09	258	13,90	1.856
3.	Tengah	950	86,75	145	13,24	1.095
4.	Utara	939	84,29	175	15,71	1.114
5.	Barat	866	84,24	162	15,76	1.028
Jumlah		4.793	85,34	823	14,65	5.616

Sumber : Bidang Binkesmas

Kader posyandu aktif kota Balikpapan rata-rata mencapai 85,35 %. Dan kader tidak aktif 14,65 %. Prosentase kader aktif tertinggi di kecamatan Balikpapan Tengah (86,76 %).

Peran serta kader juga lebih dispesifikkan antara lain kader jumantik , kader PPTI , kader anti narkoba, kader PKDRT, kader Jamkesda.

c. Kelurahan Siaga

Jumlah Poskesdes yang ada di kota Balikpapan 3 buah dengan 27 Kelurahan Siaga Aktif sehingga capaian kelurahan Siaga Aktif 100 % sebagaimana tabel di bawah ini :

Tabel 35
Jumlah Kelurahan Siaga
Tahun 2012

No	Kecamatan	Jumlah Kelurahan Siaga	%	Jumlah Poskesdes
1	Timur	4	100	1
2	Selatan	7	100	1
3	Tengah	5	100	0
4	Utara	4	100	0
5	Barat	7	100	1
Jumlah		27	27	3

Sumber : Bidang Binkesmas

Berdasarkan Keputusan Menteri Kesehatan RI Nomor : 1529/Menkes/SK/X/2010 adalah suatu desa atau sebutan lain yang penduduknya memiliki kesiapan sumber daya dan kemampuan serta kemauan untuk mencegah dan menanggulangi masalah-masalah kesehatan, bencana dan kedaruratan kesehatan secara mandiri.

Desa atau Kelurahan Siaga Aktif adalah yang:

- a. Penduduknya dapat mengakses dengan mudah pelayanan kesehatan dasar yang memberikan pelayanan setiap hari melalui *Pos Kesehatan Desa/Kelurahan atau sarana kesehatan yang ada di wilayah tersebut* seperti Pusat Kesehatan masyarakat Pembantu (Pustu), Pusat Kesehatan Masyarakat (Puskesmas) atau sarana kesehatan lainnya.
- b. Penduduk mengembangkan UKBM dan melaksanakan surveillance berbasis masyarakat (meliputi pemantauan penyakit, kesehatan ibu dan anak, gizi, lingkungan dan perilaku), kedaruratan kesehatan dan penanggulangan bencana, serta penyehatan lingkungan serta masyarakatnya menerapkan Perilaku Hidup Bersih dan Sehat (PHBS).

Berdasarkan pengertian tersebut di atas, maka Desa atau Kelurahan Siaga aktif memiliki komponen :

$$\% \text{ Kelurahan Siaga Aktif} = \frac{\text{Jumlah kelurahan yang sudah terbentuk} \times 100 \%}{\text{Jumlah Kelurahan Yang ada}}$$

- a. Pelayanan Kesehatan Dasar
- b. Pemberdayaan masyarakat melalui pengembangan UKBM
- c. PHBS

Pengembangan Desa dan Kelurahan Siaga aktif dilaksanakan secara bertahap dan untuk menentukan strata harus perlu diperhatikan criteria yang harus dipenuhi.

Bila melihat dari definisi di atas maka cakupan desa siaga aktif di Kota Balikpapan bisa dikatakan telah mencapai 100 %.

d. Program Usaha Kesehatan Sekolah (UKS)

Usaha Kesehatan Sekolah merupakan upaya mendidik, membina dan membekali masyarakat secara dini untuk hidup sehat. UKS dilakukan di Taman Kanak-kanak (TK) sampai Sekolah Lanjutan Tingkat Atas (SLTA) dan sederajat. Adapun kegiatan dilaksanakan dalam bentuk penyuluhan kesehatan di sekolah.

Penyuluhan kesehatan merupakan prosedur pemeriksaan kesehatan yang dilakukan untuk memilah (skrining) peserta didik yang sehat dan yang tidak sehat.

Penyuluhan dilakukan 2x setahun. Pemeriksaan berupa :

- Keadaan umum
- Pengukuran tekanan darah dan denyut nadi
- Keadaan Gizi
- Pemeriksaan gigi dan mulut
- Pemeriksaan indera (penglihatan dan pendengaran)
- Pemeriksaan laboratorium

Pada tahun 2010-2012 dilakukan survey PHBS khususnya di 412 Institusi Pendidikan di Kota Balikpapan dengan hasil sebagai berikut:

Tabel 36
Survey PHBS di Institusi Pendidikan
Tahun 2010-2012

No	Indikator	Jumlah	%
1	Mencuci tangan	184	44,91
2	Jajanan sehat	269	58,77
3	Jamban sehat	376	90,45
4	Olahraga teratur	403	98,57
5	Berantas jentik	350	84,30
6	Tidak merokok	379	91,22
7	Menimbang BB & Mengukur	293	72,77
8	Membuang Sampah	346	83,38

Sumber : Bidang Binkesmas

Pencapaian PHBS pada institusi pendidik 78,05% dari 412 institusi pendidik.

e. Perilaku Hidup Bersih dan Sehat (PHBS)

Program PHBS telah dilaksanakan sejak tahun 2005 yang bertujuan untuk mendidik masyarakat berperilaku bersih dan sehat dalam kehidupan sehari-hari. Untuk itu pada tahun 2011-2012 dilakukan survey PHBS di 106 Institusi Kesehatan. Presentase yang ber-PHBS 76,22 %.

Tabel 37
Survey PHBS di Institusi Kesehatan
Tahun 2011-2012

No	Indikator	Jumlah	%
1	Menggunakan Air Bersih	106	100
2	Menggunakan Jamban	106	100
3	Sampah	105	99
4	Tidak Merokok	93	85,62
5	Tidak Meludah Sembarangan	93	82,68
6	Memberantas Jentik	97	97,34

Sumber : Bidang Binkesmas

Pencapaian PHBS di rumah tangga 78,37% dari 2.700 rumah tangga.

Tabel 38
Survey PHBS di Rumah Tangga
Tahun 2011-2012

No	Indikator	Jumlah	%
1	Persalinan	2.692	99,7
2	ASI Eksklusif	1.729	64,03
3	Menimbang Balita/Bln	2.193	81,22
4	Air Bersih	2.426	89,85
5	Mencuci Tangan	1.972	73,03
6	Jamban	2.609	96,62
7	Berantas Jentik	2.028	75,11
8	Makan Sayur dan Buah	2.114	78,29
9	Aktifitas Fisik	1.948	72,15
10	Tidak Merokok dalam Rumah	1.586	58,74
11	Angka Bebas Jentik	1.978	73,25

Sumber : Bidang Binkesmas

H. PROGRAM P2L

1. Pelayanan imunisasi

Cakupan Imunisasi dasar kota Balikpapan semua antigen sudah mencapai target. Target ini terdiri dari : BCG, DPT, Polio target 99,3%, Campak 97,5%, Sedangkan drop out bayi masih dibawah target nasional yaitu < 5 %.

Tabel 39
Cakupan Imunisasi Kota Balikpapan
Tahun 2010-2012

IMUNISASI	TAHUN					
	2010		2011		2012	
	Jumlah	%	Jumlah	%	Jumlah	%
BCG	14.064	97,10	13.016	99,1	11.817	100
DPT+HB 1	14.240	98,30	12.920	98,4	11.700	99,3
DPT 3+HB3	14.188	98,00	12.894	98,2	11.612	98,6
POLIO 3	14.192	98,00	12.847	97,8	11.694	99,3
CAMPAK	14.000	96,70	12.681	96,6	11.487	97,5
DO DPT/HB1-3	21	0,14	26	0,20	88	0,8
DO DPT/HB1-CAMPAK	211	1,49	239	1,85	213	1,8

Sumber : Bid.P2PL

2. Kesehatan Lingkungan

a. Penyediaan Air bersih

Pemeriksaan terhadap kondisi sanitasi sarana air bersih di Kota Balikpapan mencapai 70,93% dari target dari target keluarga yang ada 104.532 sarana.

Tabel 40
Cakupan Air Bersih Kota Balikpapan
Tahun 2010-2012

URAIAN	2010		2011		2012	
	JML	%	JML	%	JML	%
Jml Diperiksa	98.142	83.61	73.407	67,75	104.532	70,93
memiliki akses air bersih	94.216	96.00	55.774	75,98	74.145	85,07

Sumber : Lap.Tahunan Puskesmas

Proporsi cakupan keluarga yang memiliki akses air bersih dan memenuhi syarat dari tahun 2011 mencapai 75,98 % namun pada Tahun 2012 mengalami peningkatan menjadi 85,07 % karena jumlah yang diperiksa mengalami peningkatan.

b. Kondisi Kesehatan Rumah

Pada tahun 2012 tercatat 134.534 buah rumah diperiksa dari 117.028 buah rumah yang ditargetkan. Adapun distribusi cakupan rumah sehat tahun 2010-2012 adalah sebagai berikut :

Tabel 41
Kondisi Rumah Sehat Kota Balikpapan
Tahun 2010-2012

URAIAN	2010		2011		2012	
	JUMLAH	%	JUMLAH	%	JUMLAH	%
Memenuhi Syarat	82.439	83.99	48.904	85,05	107.182	79,67
Tidak Memenuhi Syarat	15.703	16.00	8.594	14,95	27.352	20,33
JUMLAH	98.142	100	57.498	100	134.534	100

Sumber : Lap.Tahunan Puskesmas

Dari tabel diatas proporsi kondisi rumah yang sehat pada tahun 2010-2012 mengalami kenaikan, namun jumlah rumah yang diperiksa mengalami penurunan.

c. Jamban Keluarga (Jaga)

Tabel 42
Kepemilikan Jamban Keluarga Kota Balikpapan
Tahun 2010-2012

URAIAN	2010		2011		2012	
	JUMLAH	%	JUMLAH	%	JUMLAH	%
Memenuhi Syarat	86.364	88	64.678	88,11	85.725	94,71
Tidak Memenuhi Syarat	11.778	12	8.729	11,89	4.785	5,29
JUMLAH	98.142	100	73.407	100	90.510	100

Sumber : Lap. Tahunan Puskesmas

Kepemilikan jamban keluarga yang memenuhi syarat di Kota Balikpapan dari tahun 2010-2012 selalu mengalami peningkatan, ini menunjukkan kesadaran masyarakat yang meningkat menggunakan jamban keluarga.

d. Tempat Tempat Umum (TTU)

Tabel 43
Distribusi Hasil Pemeriksaan TTU
Tahun 2010-2012

URAIAN	2010		2011		2012	
	JUMLAH	%	JUMLAH	%	JUMLAH	%
M syarat	711	85,87	712	85,99	812	91,13
Tdk m. syarat	117	14,13	116	14,01	79	8,87
TOTAL	828	100	828	100	891	100

Sumber : Lap. Tahunan Puskesmas

Proporsi TTU yang memenuhi syarat di Kota Balikpapan pada tahun 2010-2012 selalu mengalami kenaikan dari 85.87% tahun 2010 menjadi 91,13 tahun 2012.

e. Tempat Pengolahan Makanan (TPM)

Secara keseluruhan TPM yang ada di Kota Balikpapan yang didata oleh Dinas Kesehatan Kota Balikpapan tahun 2012 adalah 1.183 TPM.

Tabel 44
Distribusi Hasil Pemeriksaan TPM
Tahun 2007-2009

URAIAN	2010		2011		2012	
	JML	%	JML	%	JML	%
Memenuhi Syarat	497	86.59	524	87,77	930	78,61
Tidak Memenuhi Syarat	77	13.41	73	12,23	253	21,39
TOTAL	574	100	597	100	1.183	100

Sumber : Lap. Tahunan Puskesmas

Dari tabel diatas proporsi TPM yang memenuhi syarat dari tahun 2012 adalah sebesar 78,61 % dan bila dibandingkan dengan target nasional TPM memenuhi syarat 85 %, maka dapat di sinyalkan bahwa kesehatan TPM di Kota Balikpapan masih harus ditingkatkan lagi melalui upaya penyehatan TPM, anantara lain melalui kegiatan sebagai berikut :

1. Pengawasan kualitas makanan dan minuman
2. Kursus/Pelatihan penjamah makanan
3. Monitoring dan Evaluasi TPM

I. PELAYANAN KEFARMASIAN DAN ALAT KESEHATAN

1. Kefarmasian

Dalam tahun anggaran 2012 kegiatan yang dilaksanakan untuk pelayanan kefarmasian adalah melaksanakan koordinasi, pembinaan dan pengendalian teknis penyelenggaraan kefarmasian meliputi produksi, pengadaan, distribusi dan penggunaan obat, obat tradisional, kosmetika, makanan dan minuman, alat kesehatan dan perbekalan kesehatan, zat adiktif, narkotika dan bahan berbahaya.

Adapun kegiatan yang dilakukan tahun 2012 sebagai berikut:

No	Sarana	Jumlah Sarana	
		Diperiksa	%
1	Apotik	23	18
2	Toko Obat	5	5
3	Pedagang Besar Farmasi (PBF)	7	54
4	Distribusi Makanan-Minuman	152	5
Jumlah			

Sumber : *Sie Farmasi*

- a. Pemantauan penggunaan obat generic di Puskesmas dan Rumah Sakit
- b. Melakukan memantau pemakaian resep narkotika & psikotropika pada 133 apotik dan 27 Puskesmas, 14 Puskesmas Pembantu.
- c. Melakukan pembinaan dan pemantauan rasionalisasi penggunaan obat di puskesmas
- d. Melakukan pembinaan pada sarana distribusi obat dan makanan minuman seperti supermarket, pasar tradisional, bazaar ramadhan, toko - toko kelontong.
- e. Melakukan penyuluhan keamanan pangan pada Industri rumah Tangga Pangan.
- f. Melakukan pembinaan pada sarana distribusi obat seperti apotik, PBF (Pedangan Besar Farmasi), Puskesmas, Rumah Sakit.
- g. Pelayanan pasien ketergantungan Napza

Tabel 45
Hasil Penyuluhan Keamanan Pangan

Penyuluhan	Tahun 2010		2011		Tahun 2012	
	Jumlah	Yg keluar No PIRT	Jumlah	Yg keluar No PIRT	Jumlah	Yg keluar No PIRT
PKP	1000	67%	1.027	70 %	1.160	70 %
PIRT	671		715		796	

Ket : PKP (Penyuluhan Keamanan Pangan)
PIRT (Produksi Industri Rumah Tangga Pangan)

Pemeriksaan uji kualitas mutu makanan dilakukan secara rapid test dan secara analisa kuantitatif di laboratorium pada makanan-minuman yang dicurigai mengandung formalin, borax, pemanis, pewarna dan pengawet.

Tabel 46
Hasil Uji Kualitas Mutu Makanan Minuman

Uraian	2010		2011		2012	
	Jumlah	%	Jumlah	%	Jumlah	%
Memenuhi syarat	284	93,12	246	81,5	179	100
Tidak memenuhi syarat	21	6,88	56	18,5	-	-
Jumlah	305	100	302	100	179	100

Sumber : *Sie Farmasi*

Hasil Pemeriksaan uji kualitas mutu makanan dan minuman yang dicurigai mengandung bahan berbahaya pada pasar Ramadhan sebanyak 179 yang terdiri dari 20 sampel uji ALT (Angka Lempeng Total) oleh UPT Laboratorium, 23 sampel dikirim ke BPOM di Samarinda 136 dilakukan di Dinas Kesehatan hasilnya MS (memenuhi syarat) semua.

2. Obat dan Alat Kesehatan

Kegiatan yang dilaksanakan adalah pengelolaan obat dan alat kesehatan pada unit pelayanan di Dinas Kesehatan.

Tabel 47
Persediaan Obat dan Perbekalan Kesehatan
Tahun 2012

No	Uraian	IFK
1	Revolving Fund System	32,657,589
2	APBD	2,288,398,450
3	Buffer	79,265,198
4	Program	234,432,544
5	APBN	208,972,283
6	P3K	4,369,165
7	Alat Kesehatan	-
8	Vaksin	87,148,270
9	Disposable	47,816,430
	Total	2,983,059,929

Sumber : Instalasi Farmasi Kota

J. KESEHATAN DASAR DAN RUJUKAN

Dalam Upaya meningkatkan akses pelayanan kepada masyarakat maka perlu dilakukan penilaian kinerja puskesmas dan juga sumber dayanya. Oleh karena itu setiap tahun dilakukan penilaian kinerja puskesmas terbaik dan juga petugas teladan yang meliputi 4 kategori antara lain sebagai berikut :

1. Medis : dokter dan dokter gigi
2. Paramedis : perawat dan bidan
3. Tenaga kesehatan masyarakat
4. Tenaga gizi.

Adapun untuk tahun 2012 Balikpapan dapat mengirimkan tenaga medis teladan dan tenaga gizi teladan untuk mewakili Propinsi Kalimantan Timur ke Jakarta.

K. KESEHATAN KHUSUS

Upaya pelayanan cakupan seksi khusus meliputi : kesehatan kerja, kesehatan jiwa, kesehatan mata, KDRT, kesehatan jemaah haji. Adapun hasil kegiatan pada tahun 2012 adalah sebagai berikut :

a. Kesehatan Kerja

Peningkatan cakupan pelayanan kesehatan promotif, preventif, curative bagi tenaga kerja terutama tenaga kerja nonformal dalam rangka mendukung MDGS.

Ada 6 Puskesmas yang dipilih untuk melakukan program kesehatan kerja antara lain :

1. Puskesmas Klandasan Ilir
2. Puskesmas Batakan
3. Puskesmas Baru Ulu
4. Puskesmas Kariangau
5. Puskesmas Baru Ilir
6. Puskesmas Sepinggan

Tabel 48
Laporan Kesehatan Pekerja Puskesmas
Tahun 2012

No	Uraian	Puskesmas					
		Batakan	Baru Ulu	Klandasan Ilir	Kariangau	Baru Ilir	Sepinggan Baru
1	Pekerja sakit yang dilayani	258	252	184	116	24.667	732
2	Kasus penyakit umum pada pekerja	238	241	0	54	7.851	644
3	Jenis penyakit yang terbanyak pada pekerja	10	1	19	2	7.851	644
4	Kasus diduga penyakit akibat kerja pada pekerja	7	3	8	11	13	45
5	Kasus penyakit akibat kerja pada pekerja	8	6	1	14	0	10
6	Kasus kecelakaan yang berkaitan dengan pekerjaan	0	0	0	0	0	33
	JUMLAH	521	503	212	197	40.382	2.108

Sumber : Bidang Yankes

b. Kesehatan Mata

Dalam Rangka Indonesia Vision 2020 untuk menurunkan angka kebutaan dilaksanakannya kegiatan Operasi Katarak. Jumlah penderita calon operasi katarak sebanyak 105 orang dan pasien operasi katarak yang dilakukan operasi sebanyak 55 orang pada tahun 2012.

c. Kesehatan Haji

Meningkatnya dan mempersiapkan kesehatan calon jemaah haji mulai saat calon jemaah haji mendaftarkan diri sampai tahun keberangkatan. Data calon jemaah haji tahun 2012 sebanyak 497 orang.

d. KDRT

Meningkatkan kemampuan puskesmas dalam rangka peningkatan penatalaksanaan penderita KDRT di Kota Balikpapan

e. Kesehatan Tradisional

Meningkatkan kemampuan puskesmas dalam pengawasan, bimbingan, evaluasi dalam rangka perlindungan masyarakat.

f. Kesehatan Jiwa

Meningkatnya deteksi dini penderita gangguan jiwa dengan adanya fasilitas kesehatan dasar dan rujukan penderita jiwa. Jumlah penderita yang dirujuk ke RS Atma Husada tahun 2012 sebanyak 92 orang.

BAB V
SITUASI SUMBER DAYA KESEHATAN

A. SARANA KESEHATAN

Sarana pelayanan kesehatan yang ada di Kota Balikpapan telah tersebar di seluruh wilayah Kecamatan, termasuk pelayanan kesehatan khusus bagi ibu dan anak. Kecamatan yang paling banyak sarana pelayanannya adalah Kecamatan Balikpapan Selatan dan Tengah, dimana sarana pelayanan tersebut mudah diakses oleh seluruh penduduk dengan menggunakan transportasi darat.

Pelayanan kebutuhan darah dilayani oleh PMI yang lokasinya di Kecamatan Balikpapan Selatan. Jarak terdekat PMI dengan Rumah Sakit adalah 1 Km sedangkan jarak terjauh 15 Km yaitu dengan RSUD Dr.Kanujoso.

Tabel 49
Jumlah Sarana Pelayanan Kesehatan
Tahun 2012

No	Uraian	Jumlah	Keterangan
1	Puskesmas	26	6 Puskesmas Perawatan dan 20 Puskesmas Non Perawatan
2	Puskesmas Mampu Poned	5	SK Walikota No. 188.45-346/2010 tanggal 6 Juli 2010
3	Puskesmas Pembantu	14	
4	Polindes	0	
5	Pos Kesehatan Desa	3	1 Poskesdes merupakan swadaya masyarakat
6	RSUD Kab/Kota	0	
7	RS Umum Pemerintah lainnya	4	1 Prov, 3 Dephamkam
8	RS Khusus Bersalin Pemerintah	1	Pemkot
9	RS Umum Swasta	3	
10	RS Khusus Bersalin/Ibu dan anak Swasta	2	
11	RS Khusus Bedah Swasta	1	
12	Klinik Kesehatan	23	
13	Balai Pengobatan	15	
14	Klinik kecantikan	14	

15	Puskesmas Keliling	26	
16	Praktek Dokter Umum	214	
17	Praktek Dokter Spesialis	52	
18	Praktek Dokter Gigi	121	
19	Bidan Praktek Swasta (BPS)	177	
20	Apotek	128	
21	Toko Obat	74	
22	Laboratorium	15	
23	Optical	16	

Sumber : Bidang PSDK

B. TENAGA KESEHATAN

Pada tahun 2012 jumlah tenaga kesehatan yang bekerja di sarana pelayanan kesehatan adalah 2.959 orang yang tersebar di 5 Kecamatan yang ada di Kota Balikpapan.

Jenis tenaga kesehatan terbanyak adalah tenaga keperawatan berjumlah 1.477 orang yang terdiri dari 489 bidan, 988 perawat, dan perawat gigi. Sedangkan tenaga kefarmasian berjumlah 297 orang terdiri dari Apoteker 173 Orang dan Asisten Apoteker 124 Orang dan untuk tenaga kesehatan lainnya berjumlah 289 orang terdiri dari tenaga gizi 32 orang, fisioterapy 18 orang, analis kesehatan 179 orang. Radiographer 7 orang, refraksionis optician 8 orang sedangkan tenaga sanitarian 32 orang dan kesehatan masyarakat 13 orang.

Untuk tenaga medis berjumlah 896 orang terdiri dari dokter spesialis 182 orang, dokter umum 553 orang dan 161 orang dokter gigi.

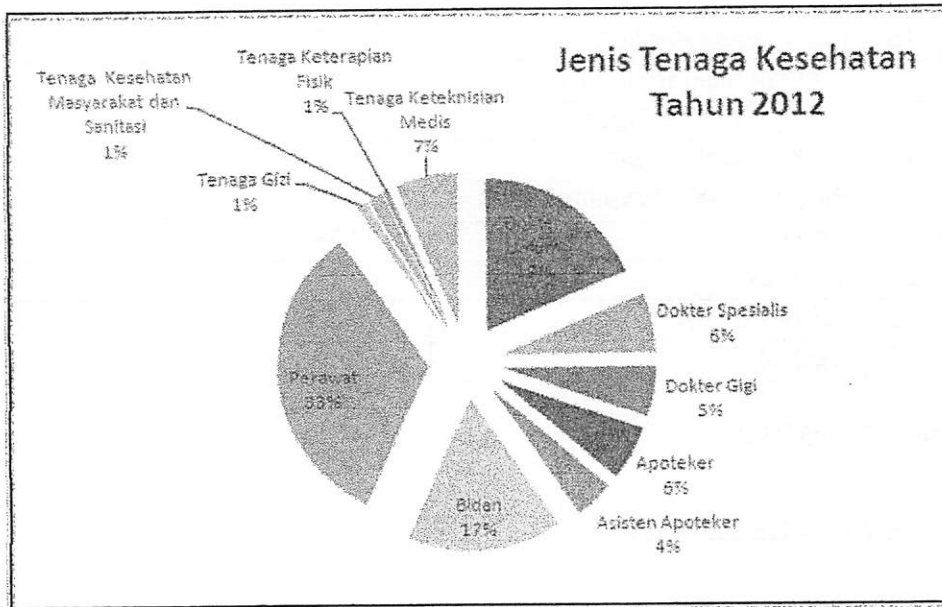

Tabel 50
Rasio Tenaga Kesehatan
Tahun 2012

No	Jenis Tenaga	Jumlah	Rasio Tenaga/100.000 Penduduk
1	Dokter Umum	553	91
2	Dokter Spesialis	182	30
3	Dokter Gigi	161	27
4	Apoteker	173	29
5	Asisten Apoteker	124	21
6	Bidan	489	81
7	Perawat	988	163
8	Tenaga Gizi	32	5
9	Tenaga Kesehatan Masyarakat dan Sanitasi	45	7
10	Tenaga Keterampilan Fisik	18	3
11	Tenaga Keteniknisan Medis	194	32

Sumber : Bid.SDK

C. PEMBIAYAAN KESEHATAN

1. Alokasi Anggaran Kesehatan

Alokasi anggaran kesehatan khususnya bersumber dari APBD Kota Balikpapan tahun 2012 mengalami penurunan dibandingkan pada tahun 2009. namun proporsi anggaran pembangunan kesehatan terhadap pada keseluruhan APBD Kota Balikpapan mengalami peningkatan namun dari total nilai APBD Kota Balikpapan mengalami penurunan.

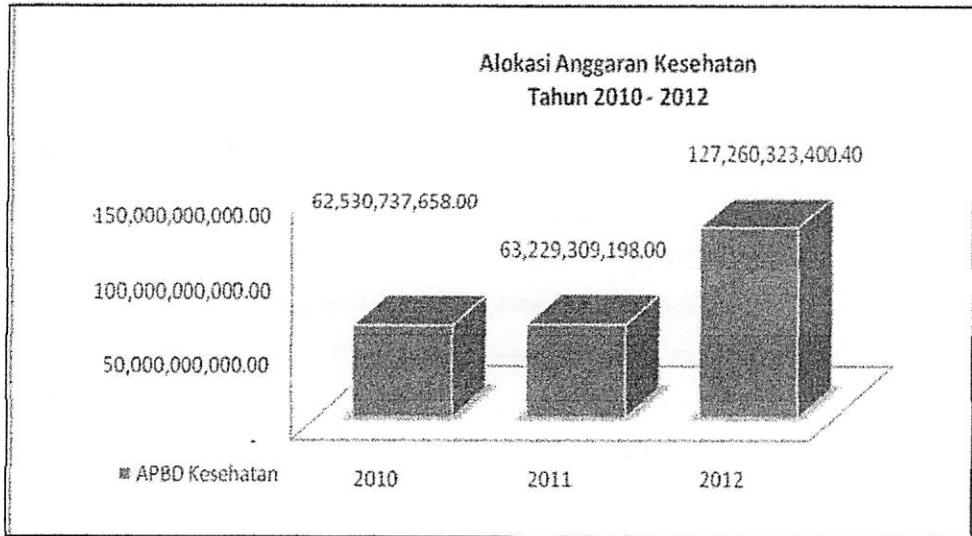

Tabel 51
Proporsi Alokasi Anggaran
Dinas Kesehatan Kota Balikpapan
Tahun 2010-2012

Tahun	APBD Kesehatan	APBD Kota	%
2010	62.530.737.658,-	1.448.692.833.718,-	4,32
2011	63.229.309.198,-	1.791.961.811.507,59,-	3,53
2012	127.260.323.400,40,-	2.399.400.871.072,42,-	5,30

Sumber : Sub.Bag Perencanaan

Tabel di atas tidak termasuk Belanja Tidak Langsung (BTL) tahun 2012 sebesar Rp. 40.531.464.000,-

2. Realisasi Anggaran

Alokasi Anggaran Kesehatan di Kota Balikpapan dalam bentuk anggaran rutin dan kegiatan operasional di Dinas Kesehatan dan UPT Dinas dengan realisasi anggaran sebagai berikut:

Tabel 52
Realisasi Anggaran Kesehatan Kota Balikpapan
Tahun 2010-2012

Tahun	Alokasi	Realisasi	%
2010	62.530.737.658	49.003.318.479	78,37
2011	63.229.309.198	55.254.219.953	87,39
2012	127.260.323.400,40,-	107.125.389.223,46,-	84,18

Sumber : Sub.Bag Perencanaan

Dari tabel diatas proporsi realisasi alokasi anggaran kesehatan dari tahun 2012 mengalami peningkatan dibandingkan tahun 2010 dan 2011. Untuk Belanja Tidak Langsung Tahun 2012 realisasi sebesar 33.711.903.647,- (83,17 %)

3. Jaminan Pelayanan Kesehatan

A. Bantuan Biaya Pelayanan Bagi Keluarga Miskin

Jumlah keluarga miskin Kota Balikpapan berdasarkan keputusan Walikota Balikpapan Nomor : 188.45-174/2012 adalah 6.013 KK dengan 17.360 jiwa.

Berdasarkan Peraturan Walikota Balikpapan Nomor 32 Tahun 2012 tentang Petunjuk Pelaksanaan Program Penanggulangan Kemiskinan Kota Balikpapan dijelaskan, bahwa keluarga miskin diberikan bantuan pelayanan kesehatan dasar berupa rawat jalan tingkat pertama di puskesmas dan pelayanan kesehatan lanjutan (rujukan) di rumah sakit yang mempunyai ikatan kerjasama dengan Pemerintah Kota.

a. Paket pelayanan di Puskesmas baik rawat jalan maupun rawat inap meliputi :

1. Konsultasi medis, Pemeriksaan fisik dan preventif promotif
2. Tindakan medis sesuai yang tertera dalam Perda jasa umum untuk retribusi pelayanan kesehatan
3. Pemeriksaan dan tindakan gigi
4. Pemeriksaan penunjang (Laboratorium) sesuai indikasi medis
5. Pemeriksaan bumil, bufas, menyusui, bayi dan balita
6. Pelayanan KB
7. Pemberian obat-obatan dengan mengutamakan pemberian obat geberik
8. Rawat inap termasuk akomodasi sesuai tariff perda
9. Pelayanan gawat darurat (Puskesmas 24 Jam)
10. Perawatan persalinan dan pasca persalinan
11. Pelayanan rujukan

Tarif layanan puskesmas dan laboratorium Dinas Kesehatan sesuai tariff Perda Nomor 9 tahun 2011 tentang retribusi jasa umum dengan system pelayanan mengikuti system zoning sesuai dengan daftar keluarga miskin yang ada diwilayah kerjanya.

b. Pelayanan Darah PMI dengan tariff sesuai tariff PMI

c. Paket pelayanan Rumah Sakit meliputi :

1. Pelayanan rawat jalan spesialistik
2. Pelayanan gawat darurat
3. Pelayanan rawat inap kelas 3
4. Tindakan medis sedang sampai khusus dan canggih dikecualikan untuk kasus yang bersifat kosmetik
5. Pelayanan intensif (ICU,ICCU,NICU<PICU<Unit Stroke dan HCU)
6. Penunjang diagnostic (Lab, radiologi, EKG, EEG dan penunjang canggih lainnya)

7. Pelayanan darah

8. Obat-obatan dengan mengutamakan pemakaian obat generik

Tariff yang diberlakukan adalah sesuai tariff rumah sakit yang menjalani kerjasama.

d. Pelayanan Kaca Mata sesuai indikasi medis

Sumber pembiayaan berasal dari APBD Kota Balikpapan, namun untuk pembiayaan keluarga miskin yang dirawat di RS Kanujoso Djiatwibowo tahun 2012 ada sharing dari APBD Provinsi dengan system pembagian pembiayaan sebesar 40 % dimana pembayarannya adalah berdasarkan jumlah pasien.

Tabel 53
Distribusi 10 Penyakit Terbesar Keluarga Miskin
Kota Balikpapan
Tahun 2012

No	Jenis Penyakit	Jumlah	%
1	Asma	32	0,18
2	Gastritis	13	0,07
3	ISPA	11	0,06
4	Hipertensi	9	0,05
5	Penyakit Pulpa dan Jaringan Periapikal	5	0,03
6	Penyakit Lain Pada Saluran Pemapasan Bagian Atas	4	0,02
7	Diabetes	3	0,02
8	Diare	2	0,01
9	Febris	2	0,01
10	Rematik	0	0,00

Sumber : UPTD Jamkesda

Tabel 54
Anggaran Pelayanan Keluarga Miskin
Kota Balikpapan

Tahun	Alokasi	Realisasi	%
2010	2.701.147.662,-	2.696.956.100,54,-	99,84
2011	2.400.000.000,-	2.375.962.420,31,-	98,99
2012	4.500.000.000,-	3.294.385.943,-	73,20

Sumber : UPTD Jamkesda

B. Jaminan Kesehatan Daerah (JAMKESDA)

Pelaksanaan Program Jamkesda yang merupakan bantuan biaya pelayanan kesehatan bagi masyarakat Kota Balikpapan yang bekerja di sektor informal dan belum memiliki jaminan kesehatan, di berikan bantuan biaya rawat inap di puskesmas 24 jam, Klinik dan rumah sakit yang menjalin kerjasama dengan Pemerintah Kota Balikpapan. Bantuan diberikan di kelas 3 dengan batasan sampai tindakan medis sedang, hal ini mengingat Jamkesda bukanlah masyarakat miskin sehingga tetap mengedepankan prinsip kemandirian masyarakat dalam hal pembiayaan kesehatan agar masyarakat tetap mempertahankan upaya promotif dan preventif yang sudah berjalan.

Pemberian bantuan bertujuan untuk menurunkan angka kematian khususnya bagi ibu dan bayi, menurunkan angka kesakitan dan kematian penyakit seperti : demam berdarah yang selalu menjadi problem di Balikpapan, penyakit infeksi dan lainnya serta penanganan kasus gizi buruk dalam upaya pencapaian target MDG's 2015.

Tabel 55
Anggaran Jamkesda
Kota Balikpapan

Tahun	Alokasi	Realisasi	%
2010	20.355.641.400,-	20.355.073.088,-	100
2011	24.000.000.000,-	23.999.955.754,-	99,9
2012	35.500.000.000,-	33.499.954.523,5,-	99,9

Sumber : UPTD Jamkesda

Cakupan kepesertaan pelayanan Jamkesda meningkat setiap tahunnya. Adapun distribusi cakupan kepesertaan Jamkesda adalah sebagai berikut:

Tabel 56
Kepesertaan Jamkesda Kota Balikpapan
Tahun 2010-2012

Tahun	Target	Realisasi	%
2010	227.272	219.218	96,50
2011	250.000	230.407	92,00
2012	275.000	252.602	91,00

Sumber : UPTD Jamkesda

C. Jaminan Kesehatan Olahraga

Merupakan bantuan biaya pelayanan kesehatan bagi atlet, official dan pembina olahraga Kota Balikpapan yang merupakan binaan KONI Kota Balikpapan dengan kepesertaan ditentukan oleh KONI Balikpapan.

Pelayanan kesehatan diberikan baik rawat jalan tingkat pertama di dokter dan dokter gigi keluarga serta rawat inap di rumah sakit yang bekerjasama. Pelayanan rawat inap diberikan dikelas 1 dengan tindakan medis sampai kategori besar, hal ini dimaksudkan bahwa para atlet telah berjasa dalam meningkatkan prestasi olahraga di Kota Balikpapan sehingga Pemerintah Kota perlu memberikan penghargaan guna peningkatan kesejahteraan khususnya kesehatan para olahragawan.

Tabel 57
Anggaran Jaminan pelayanan Olahraga
Kota Balikpapan

Tahun	Alokasi	Realisasi	%
2010	669.758.600,-	649.005.785,-	97
2011	600.000.000,-	599.985.221,-	99
2012	1.000.000.000,-	533.465.075,25,-	53,35

Sumber : UPTD Jamkesda

Tabel 58
Laporan Kesehatan Olahraga
Kota Balikpapan
Tahun 2012

No	Uraian	Puskesmas Karang Jati	Puskesmas Prapatan	Puskesmas Baru Tengah	Klinik Olahraga
1	Kelompok Olahraga yang di bina				
	a. Pendataan kelompok / klub Olahraga	6	132	0	544
	b. Pemeriksaan Kesehatan	14	11	0	526
	c. Penyuluhan kesehatan Olahraga	6	11	0	34
2	Pelayanan Kesehatan Olahraga				
	a. Konsultasi Kesehatan Olahraga	42	0	0	526
	b. Pengukuran Tingkat Kebugaran Jasmani	0	0	0	18
	c. Penanganan Cedera Olahraga Akut	32	0	0	61
	d. Sebagai Tim Kesehatan Pada Event OR	11	4	0	20

Sumber : Bidang Yankes

BAB VI

KESIMPULAN DAN SARAN

A. KESIMPULAN

Dari hasil penyusunan profil Kesehatan 2012, derajat kesehatan kota Balikpapan termasuk cukup baik, ditinjau dari indikator kematian Ibu, bayi, dan balita meskipun masih ada program atau kegiatan yang perlu ditingkatkan.

Oleh karena itu bagaimanapun juga pembangunan kesehatan masih merupakan kebutuhan masyarakat yang akan terus meningkat sesuai dengan perkembangan pembangunan secara menyeluruh.

Berbagai upaya telah dilaksanakan dalam pembangunan kesehatan, antara lain upaya peningkatan dan perbaikan terhadap derajat kesehatan masyarakat, upaya pelayanan kesehatan, sarana kesehatan dan sumber daya kesehatan.

Hasil kegiatan pembangunan kesehatan keberhasilan maupun kekurangan dalam pencapaian upaya pembangunan kesehatan yang menyeluruh di Kota Balikpapan selama tahun 2012 tergambar dalam Profil Kesehatan Kota Balikpapan Tahun 2012.

Petunjuk Teknis Penyusunan Profil Kesehatan Edisi Data Terpilah menurut Jenis Kelamin (Kemenkes 2012) merupakan pedoman baru, sehingga memerlukan sosialisasi secara berkesinambungan dan konsentrasi khusus dalam penyusunannya demi tercapainya akurasi dan kelengkapan data kesehatan.

B. SARAN

1. Dari hasil menyusun profil kesehatan Kota Balikpapan beberapa program yang belum mencapai hasil yang diharapkan. Dan tentunya masih diperlukan perhatian dan penanganan yang lebih serius karena pembangunan kesehatan tetap merupakan kebutuhan masyarakat yang

perlu ditingkatkan secara terus menerus sesuai dengan perkembangan pembangunan nasional.

2. Penyusunan buku Profil kesehatan Kota Balikpapan tahun 2012 telah diupayakan perbaikan dari segi kualitas data maupun analisisnya. Namun untuk penyusunan tahun 2012 ini profil menggunakan tabel baru dari Kepmenkes yang mana banyak data yang tidak dapat ditampilkan khususnya data per jenis kelamin, dikarenakan adanya berbagai kendala dilapangan terutama dalam pencatatan dan pelaporannya, oleh karenanya diperlukan kerja keras dan sosialisasi secara berkesinambungan.

Dalam penyusunan buku profil kesehatan ini masih ditemui banyak kekurangannya. Oleh karena itu untuk penyusunan Profil Kesehatan di tahun-tahun mendatang diharapkan adanya partisipasi aktif dari Unit Pelayanan Kesehatan (Puskesmas, RSUD, RS Swasta, RS Bersalin, Klinik, dll) dan lintas program di Dinas Kesehatan Kota Balikpapan serta lintas sektor untuk melengkapi data yang diperlukan sehingga kebutuhan data dan informasi yang tergambar dalam profil dapat digunakan sebagai bahan analisis, evaluasi dan perencanaan kegiatan pembangunan kesehatan, khususnya pembangunan kesehatan di Kota Balikpapan.

3. Perlu peningkatan kapasitas SDM dalam hal peningkatan kemampuan/ketrampilan pengelola data dan pemegang program dalam menganalisa data guna peningkatan kualitas data yang ada dalam profil kesehatan.

BAB VII

P E N U T U P

Gambaran tentang peningkatan terhadap derajat kesehatan, upaya dan sumber daya kesehatan yang dicapai sebagai hasil dari pembangunan kesehatan dalam profil kesehatan tahun 2012, merupakan gambaran adanya perbaikan kondisi dan sosial ekonomi masyarakat di Kota Balikpapan.

Oleh karena itu bagaimanapun juga pembangunan kesehatan masih merupakan kebutuhan masyarakat yang akan terus meningkat sesuai dengan perkembangan pembangunan secara menyeluruh.

Kondisi perekonomian tidak mengendurkan semangat untuk meningkatkan pelayanan kesehatan kepada masyarakat dengan segala keterbatasan sumber daya yang ada, baik dari sisi anggaran maupun sumber daya kesehatan.

Semoga Buku Profil Kesehatan Tahun 2012 ini dapat bermanfaat bagi semua pihak yang memerlukannya, kritik dan saran sangat kami harapkan demi perbaikan Buku Profil Kesehatan pada tahun-tahun mendatang.

LAMPIRAN

RESUME PROFIL KESEHATAN
KOTA BALIKPAPAN
TAHUN 2012

NO	INDIKATOR	ANGKA/NILAI			Satuan	No. Lampiran
		L	P	L + P		
A. GAMBARAN UMUM						
1	Luas Wilayah			503	Km ²	<u>Tabel 1</u>
2	Jumlah Desa/Kelurahan			27	Desa/Kel	<u>Tabel 1</u>
3	Jumlah Penduduk	313,192	291,198	604,390	Jiwa	<u>Tabel 2</u>
4	Rata-rata jiwa/rumah tangga			1.0	Jiwa	<u>Tabel 1</u>
5	Kepadatan Penduduk /Km ²			1200.9	Jiwa/Km ²	<u>Tabel 1</u>
6	Rasio Beban Tanggungan			44.7		<u>Tabel 2</u>
7	Rasio Jenis Kelamin			107.6		<u>Tabel 2</u>
8	Penduduk 10 tahun ke atas melek huruf				%	<u>Tabel 4</u>
9	Penduduk 10 tahun ke atas dengan pendidikan tertinggi SMP+				%	<u>Tabel 5</u>
B. DERAJAT KESEHATAN						
B.1 Angka Kematian						
10	Jumlah Lahir Hidup	5,336	5,715	11,443	Bayi	<u>Tabel 6</u>
11	Angka Lahir Mati (dilaporkan)	6.2	4.5	5.4		<u>Tabel 6</u>
12	Jumlah Bayi Mati	54	27	91	Bayi	<u>Tabel 7</u>
13	Angka Kematian Bayi (dilaporkan)	10.1	4.7	8.0	per 1.000 KH	<u>Tabel 7</u>
14	Jumlah Balita Mati	59	28	87	Balita	<u>Tabel 7</u>
15	Angka Kematian Balita (dilaporkan)	11.1	4.9	7.6	per 1.000 KH	<u>Tabel 7</u>
16	Jumlah Kematian Ibu		31		Ibu	<u>Tabel 8</u>
17	Angka Kematian Ibu (dilaporkan)		270.9		per 100.000 KH	<u>Tabel 8</u>
B.2 Angka Kesakitan						
18	AFP Rate (non polio) < 15 th			3.17	per 100.000 pend <15thn	<u>Tabel 9</u>
19	Angka Insidens TB Paru	87	56	71.61	per 100.000 penduduk	<u>Tabel 10</u>
20	Angka Prevalensi TB Paru	101	70	86.45	per 100.000 penduduk	<u>Tabel 10</u>

NO	INDIKATOR	ANGKA/NILAI			Satuan	No. Lampiran
		L	P	L + P		
21	Angka kematian akibat TB Paru	4	2	3.06	per 100.000 penduduk	<u>Tabel 10</u>
22	Angka Penemuan Kasus TB Paru (CDR)	14.18	8.08	10.90	%	<u>Tabel 11</u>
23	<i>Success Rate</i> TB Paru	37.75	42.43	39.88	%	<u>Tabel 12</u>
24	Pneumonia Balita ditemukan dan ditangani	57.97	46.57	49.11	%	<u>Tabel 13</u>
25	Jumlah Kasus Baru HIV	5	3	8	Kasus	<u>Tabel 14</u>
26	Jumlah Kasus Baru AIDS	2	2	4	Kasus	<u>Tabel 14</u>
27	Jumlah Infeksi Menular Seksual Lainnya	35	31	66	Kasus	<u>Tabel 14</u>
28	Jumlah Kematian karena AIDS	2	2	4	Jiwa	<u>Tabel 14</u>
29	Donor darah diskriming positif HIV				%	<u>Tabel 15</u>
30	Persentase Diare ditemukan dan ditangani	53.32	53.16	53.24	%	<u>Tabel 16</u>
31	Jumlah Kasus Baru Kusta (<i>Pausi Basiler</i>)	11	3	14	Kasus	<u>Tabel 17</u>
32	Jumlah Kasus Baru Kusta (<i>Multi Basiler</i>)	27	16	43	Kasus	<u>Tabel 17</u>
33	Angka penemuan kasus baru kusta (NCDR)	12	7	9	per 100.000 penduduk	<u>Tabel 17</u>
34	Persentase Kasus Baru Kusta 0-14 Tahun	5.26	10.00	6.90	%	<u>Tabel 18</u>
35	Persentase Cacat Tingkat 2 Penderita Kusta	2.63	5.00	3.45	%	<u>Tabel 18</u>
36	Angka Prevalensi Kusta	1.12	0.65	0.89	per 10.000 Penduduk	<u>Tabel 19</u>
37	Penderita Kusta PB Selesai Berobat (RFT PB)	66.67	#DIV/0!	83.33	%	<u>Tabel 20</u>
38	Penderita Kusta MB Selesai Berobat (RFT MB)	33.33	15.38	24.00	%	<u>Tabel 20</u>
39	Jumlah Kasus Difteri	2	7	9	Kasus	<u>Tabel 21</u>
40	Case Fatality Rate Difteri			0	%	<u>Tabel 21</u>
41	Jumlah Kasus Pertusis	0	0	0	Kasus	<u>Tabel 21</u>
42	Jumlah Kasus Tetanus (non neonatorum)	0	0	0	Kasus	<u>Tabel 21</u>
43	Case Fatality Rate Tetanus (non neonatorum)				%	<u>Tabel 21</u>
44	Jumlah Kasus Tetanus Neonatorum	0	0	0	Kasus	<u>Tabel 21</u>
45	Case Fatality Rate Tetanus Neonatorum				%	<u>Tabel 21</u>
46	Jumlah Kasus Campak	23	31	61	Kasus	<u>Tabel 22</u>
47	Case Fatality Rate Campak			0	%	<u>Tabel 22</u>
48	Jumlah Kasus Polio	0	0	0	Kasus	<u>Tabel 22</u>
49	Jumlah Kasus Hepatitis B	1	3	4	Kasus	<u>Tabel 22</u>
50	<i>Incidence Rate</i> DBD				per 100.000 penduduk	<u>Tabel 23</u>
51	<i>Case Fatality Rate</i> DBD				%	<u>Tabel 23</u>

NO	INDIKATOR	ANGKA/NILAI			Satuan	No. Lampiran
		L	P	L + P		
52	Angka Kesakitan Malaria (<i>Annual Parasit Incidence</i>)				per 1.000 penduduk	<u>Tabel 24</u>
53	<i>Case Fatality Rate</i> Malaria				%	<u>Tabel 24</u>
54	Angka Kesakitan Filariasis	0	0	0	per 100.000 penduduk	<u>Tabel 25</u>
B.3 Status Gizi						
55	Bayi baru lahir ditimbang	97	97	94	%	<u>Tabel 26</u>
56	Berat Badan Bayi Lahir Rendah (BBLR)	9.35	1.92	2.00	%	<u>Tabel 26</u>
57	Balita Gizi Baik	88.75	87.68	85.69	%	<u>Tabel 27</u>
58	Balita Gizi Kurang	6.23	5.94	5.91	%	<u>Tabel 27</u>
59	Balita Gizi Buruk	0.06	0.10	0.08	%	<u>Tabel 27</u>
C. UPAYA KESEHATAN						
C.1 Pelayanan Kesehatan						
60	Kunjungan Ibu Hamil (K1)		95		%	<u>Tabel 28</u>
61	Kunjungan Ibu Hamil (K4)		90.86		%	<u>Tabel 28</u>
62	Persalinan ditolong Tenaga Kesehatan		92.66		%	<u>Tabel 28</u>
63	Pelayanan Ibu Nifas		93.04		%	<u>Tabel 28</u>
64	Ibu hamil dengan imunisasi TT2+				%	<u>Tabel 29</u>
65	Ibu Hamil Mendapat Tablet Fe3		90.14		%	<u>Tabel 30</u>
66	Bumil Risti/Komplikasi ditangani		72.60		%	<u>Tabel 31</u>
67	Neonatal Risti/Komplikasi ditangani	42.70	41.73	47.09	%	<u>Tabel 31</u>
68	Bayi Mendapat Vitamin A				%	<u>Tabel 32</u>
69	Anak Balita Mendapat Vitamin A				%	<u>Tabel 32</u>
70	Ibu Nifas Mendapat Vitamin A				%	<u>Tabel 32</u>
71	Peserta KB Baru			3.32	%	<u>Tabel 35</u>
72	Peserta KB Aktif			73.40	%	<u>Tabel 35</u>
73	Kunjungan Neonatus 1 (KN 1)	97.17	88.97	92.78	%	<u>Tabel 36</u>
74	Kunjungan Neonatus 3 kali (KN Lengkap)	0.89	86.84	86.82	%	<u>Tabel 36</u>
75	Kunjungan Bayi (minimal 4 kali)				%	<u>Tabel 37</u>
76	Desa/Kelurahan UCI				%	<u>Tabel 38</u>
77	Cakupan Imunisasi Campak Bayi				%	<u>Tabel 39</u>

NO	INDIKATOR	ANGKA/NILAI				Satuan	No. Lampiran
		L	P	L + P			
78	Drop-Out Imunisasi DPT1-Campak				%	Tabel 39	
79	Bayi yang diberi ASI Eksklusif				%	Tabel 41	
80	Pemberian MP-ASI pada anak 6-23 bulan dari Gakin				%	Tabel 42	
81	Cakupan Pelayanan Anak Balita (minimal 8 kali)	70.74	72.04	73.68	%	Tabel 43	
82	Balita ditimbang	58.62	63.53	61.17	%	Tabel 44	
83	Balita berat badan naik	70	70	73	%	Tabel 44	
84	Balita berat badan di bawah garis merah (BGM)	1	2	1	%	Tabel 44	
85	Balita Gizi Buruk Mendapat Perawatan				%	Tabel 45	
86	Cakupan Penjangkaran Kesehatan Siswa SD dan Setingkat	93.09	92.75	94.67	%	Tabel 46	
87	Cakupan Pelayanan Kesehatan Siswa SD dan Setingkat	49.41	50.90	50.71	%	Tabel 47	
88	Pelayanan Kesehatan Usila (60 tahun +)	67.88	71.63	70.57	%	Tabel 48	
89	Sarkes dgn kemampuan yan. gadar level 1			100.00	%	Tabel 49	
90	Desa/Kel. terkena KLB ditangani < 24 jam				%	Tabel 51	
91	Rasio Tumpatan/Pencabutan Gigi Tetap	0.55	0.63	0.59		Tabel 52	
92	SD/MI yang melakukan sikat gigi massal			67.40	sekolah	Tabel 49	
93	SD/MI yang mendapat pelayanan gigi			207.18	sekolah	Tabel 49	
94	Murid SD/MI Diperiksa (UKGS)	38.83	41.46	40.09	%	Tabel 53	
95	Murid SD/MI Mendapat Perawatan (UKGS)	34.24	41.77	38.02	%	Tabel 53	
96	Siswa SD dan setingkat mendapat perawatan gigi dan mulut	34.24	41.77	38.02	%	Tabel 53	
C.2 Akses dan Mutu Pelayanan Kesehatan							
97	Peserta Jaminan Pemeliharaan Kes. Pra Bayar	13.92	14.78	15.99	%	Tabel 55	
98	Penduduk Miskin (dan hampir miskin) dicakup Askeskin/Jamkesmas	18.98	25.24	17.31	%	Tabel 56	
99	Pasien Maskin (dan hampir miskin) Mendapat Pelayanan Rawat Jalan di Sarana Kes. Strata 1	24.48	47.22	21.92	%	Tabel 56	
100	Pasien Maskin (dan hampir miskin) Mendapat Pelayanan Rawat Jalan di Sarana Kes. Strata 2&3	4.35	7.38	3.93	%	Tabel 56	

NO	INDIKATOR	ANGKA/NILAI			Satuan	No. Lampiran
		L	P	L + P		
101	Pasien Maskin (dan hampir miskin) Mendapat Pelayanan Rawat Inap di Sarana Kes. Strata 1	0.08	0.26	0.81	%	Tabel 57
102	Pasien Maskin (dan hampir miskin) Mendapat Pelayanan Rawat Inap di Sarana Kes. Strata 2&3	0.02	0.01	0.01	%	Tabel 57
103	Cakupan Kunjungan Rawat Jalan	127.28	173.08	196.25	%	Tabel 58
104	Cakupan Kunjungan Rawat Inap	4.96	7.57	11.39	%	Tabel 58
105	Gross Death Rate (GDR) di RS	3.07	1.74	2.55	per 100.000 pasien keluar	Tabel 59
106	Nett Death Rate (NDR) di RS	1.47	0.85	1.36	per 100.000 pasien keluar	Tabel 59
107	Bed Occupation Rate (BOR) di RS			44.02	%	Tabel 60
108	Length of Stay (LOS) di RS			2.84	Hari	Tabel 60
109	Turn of Interval (TOI) di RS			3.61	Hari	Tabel 60
C.3 Perilaku Hidup Masyarakat						
110	Rumah Tangga ber-PHBS				%	Tabel 61
C.4 Keadaan Lingkungan						
111	Rumah Sehat			83.46	%	Tabel 62
112	Rumah/bangunan bebas jentik nyamuk Aedes			79.87	%	Tabel 63
113	Keluarga dengan sumber air minum terlindung			65.95	%	Tabel 65
114	Keluarga memiliki Jamban Sehat			88.31	%	Tabel 66
115	Keluarga memiliki Tempat Sampah Sehat			92.68	%	Tabel 66
116	Keluarga memiliki Pengelolaan Air Limbah Sehat			89.12	%	Tabel 66
117	TUPM Sehat			83.44	%	Tabel 67
118	Institusi dibina kesehatan lingkungannya			78.02	%	Tabel 68
D. SUMBERDAYA KESEHATAN						
D.1 Sarana Kesehatan						
119	Jumlah Rumah Sakit Umum			7.00		Tabel 70
120	Jumlah Rumah Sakit Khusus			4.00		Tabel 70
121	Jumlah Puskesmas Perawatan			6.00		Tabel 70
122	Jumlah Puskesmas non-Perawatan			20.00		Tabel 70

NO	INDIKATOR	ANGKA/NILAI				No. Lampiran
		L	P	L + P	Satuan	
123	Jumlah Apotek			128.00		Tabel 70
124	Sarkes yang memiliki laboratorium kesehatan			100.00	%	Tabel 71
125	Sarkes yang memiliki 4 spesialis dasar			85.71	%	Tabel 71
126	Jumlah Posyandu			1,406.00	Posyandu	Tabel 72
127	Posyandu Aktif			70.48	%	Tabel 72
128	Rasio posyandu per 100 balita			2.21	per 100 balita	Tabel 72
129	Jumlah Desa Siaga			21.00	Desa	Tabel 73
130	Desa Siaga Aktif			71.43	%	Tabel 73
131	Jumlah Poskesdes			2.00	Poskesdes	Tabel 73
D.2 Tenaga Kesehatan						
132	Jumlah Dokter Spesialis	4.00	2.00	6.00	Orang	Tabel 74
133	Rasio Dokter Spesialis	-	-	-	per 100.000 penduduk	Tabel 74
134	Jumlah Dokter Umum	1.00	-	1.00	Orang	Tabel 74
135	Rasio Dokter Umum	-	-	-	per 100.000 penduduk	Tabel 74
136	Jumlah Dokter Gigi	-	-	-	Orang	Tabel 74
137	Jumlah Bidan	3.00	14.00	17.00	Orang	Tabel 75
138	Rasio Bidan per 100.000 penduduk		-			Tabel 75
139	Jumlah Perawat	-	1.00	1.00	Orang	Tabel 75
140	Jumlah Perawat Gigi	-	-	-	Orang	Tabel 75
141	Jumlah Tenaga Kefarmasian	-	2.00	2.00	Orang	Tabel 76
142	Jumlah Tenaga Gizi	-	-	-	Orang	Tabel 76
143	Jumlah Tenaga Kesmas	-	-	-	Orang	Tabel 77
144	Jumlah Tenaga Sanitasi	-	-	-	Orang	Tabel 77
145	Jumlah Tenaga Teknisi Medis	3.00	-	3.00	Orang	Tabel 78
146	Jumlah Fisioterapis	-	-	-	Orang	Tabel 78
D.3 Pembiayaan Kesehatan						
147	Total Anggaran Kesehatan			170,764,587,400.40	Rp	Tabel 79
148	APBD Kesehatan thd APBD Kab/Kota			6.54	%	Tabel 79
149	Anggaran Kesehatan Perkapita			282,540.39	Rp	Tabel 79

TABEL 1

LUAS WILAYAH, JUMLAH DESA/KELURAHAN, JUMLAH PENDUDUK, JUMLAH RUMAH TANGGA,
DAN KEPADATAN PENDUDUK MENURUT KECAMATAN
KOTA BALIKPAPAN
TAHUN 2012

NO	KECAMATAN	LUAS WILAYAH (<i>km</i> ²)	JUMLAH			JUMLAH PENDUDUK	JUMLAH RUMAH TANGGA	RATA-RATA JIWA/RUMAH TANGGA	KEPADATAN PENDUDUK <i>per km</i> ²
			DESA	KELURAHAN	DESA+KEL.				
1	2	3	4	5	6	7	8	9	10
1	Balikpapan Barat	179.95	0	6	6	86,566	96,068	0.90	481.06
2	Balikpapan Utara	132.17	0	4	4	140,677	135,408	1.04	1064.36
3	Balikpapan Timur	132.16	0	4	4	67,809	70,496	0.96	513.08
4	Balikpapan Tengah	11.07	0	6	6	100,547	112,529	0.89	9082.84
5	Balikpapan Selatan	47.95	0	7	7	208,791	220,698	0.95	4354.35
JUMLAH (KAB/KOTA)		503.3	0	27	27	604,390	635,199	0.95	1,201

Sumber: Profil Kependudukan Balikpapan 2012

TABEL 2

JUMLAH PENDUDUK MENURUT JENIS KELAMIN, KELOMPOK UMUR,
RASIO BEBAN TANGGUNGAN, RASIO JENIS KELAMIN, DAN KECAMATAN
KOTA BALIKPAPAN
TAHUN 2012

NO	KECAMATAN	JUMLAH PENDUDUK	JUMLAH PENDUDUK												RASIO BEBAN TANG GUNGAN	RASIO JENIS KELAMIN
			LAKI-LAKI						PEREMPUAN							
			0-4	5-14	15-44	45-64	>=65	JUMLAH	0-4	5-14	15-44	45-64	>=65	JUMLAH		
1	2	3	4	5	6	7	8	9	10	11	12	13	14	15	16	17
1	Balikpapan Barat	86,566	4,984	8,552	22,491	7,816	1,118	44,961	4,636	7,583	20,913	7,181	1,292	41,605	48.23	108.07
2	Balikpapan Utara	140,677	7,799	13,298	37,135	12,929	1,546	72,707	7,599	12,249	35,455	10,973	1,694	67,970	45.79	106.97
3	Balikpapan Timur	67,809	3,882	7,108	18,108	5,394	697	35,189	3,654	6,519	17,345	4,460	642	32,620	49.67	107.88
4	Balikpapan Tengah	100,547	5,019	8,528	26,599	10,188	1,332	51,666	4,694	7,785	24,982	9,803	1,617	48,881	40.48	105.70
5	Balikpapan Selatan	208,791	11,073	19,179	57,517	18,859	2,041	108,669	10,390	17,894	53,241	16,271	2,326	100,122	43.12	108.54
JUMLAH (KAB/KOTA)		604,390	32,757	56,665	161,850	55,186	6,734	313,192	30,973	52,030	151,936	48,688	7,571	291,198	44.71	107.55

Sumber: - Badan Pusat Statistik Kota Balikpapan

Catatan : Jumlah kolom 3 = jumlah kolom 9 + jumlah kolom 15, yaitu sebesar:

604,390

TABEL 3

JUMLAH PENDUDUK MENURUT JENIS KELAMIN DAN KELOMPOK UMUR
KOTA BALIKPAPAN
TAHUN 2012

NO	KELOMPOK UMUR (TAHUN)	JUMLAH PENDUDUK		
		LAKI-LAKI	PEREMPUAN	LAKI-LAKI+PEREMPUAN
1	2	3	4	5
1	0 - 4	32,757	30,973	63,730
2	5 - 9	30,415	27,879	58,294
3	10 - 14	26,250	24,151	50,401
4	15 - 19	22,451	21,063	43,514
5	20 - 24	25,582	24,168	49,750
6	25 - 29	32,479	31,093	63,572
7	30 - 34	31,746	28,844	60,590
8	35 - 39	26,982	24,968	51,950
9	40 - 44	22,610	21,800	44,410
10	45 - 49	19,032	18,764	37,796
11	50 - 54	16,517	15,325	31,842
12	55 - 59	13,159	9,707	22,866
13	60 - 64	6,478	4,892	11,370
14	65 - 69	3,542	3,035	6,577
15	70 - 74	1,700	2,090	3,790
16	75+	1,492	2,446	3,938
JUMLAH		313,192	291,198	604,390

Sumber: - Badan Pusat Statistik Kota Balikpapan

TABEL 4

PERSENTASE PENDUDUK BERUMUR 10 TAHUN KE ATAS YANG MELEK HURUF MENURUT JENIS KELAMIN DAN KECAMATAN
KOTA BALIKPAPAN
TAHUN 2012

NO	KECAMATAN	LAKI-LAKI			PEREMPUAN			LAKI-LAKI + PEREMPUAN		
		JUMLAH	MELEK HURUF	%	JUMLAH	MELEK HURUF	%	JUMLAH	MELEK HURUF	%
1	2	3	4	5	6	7	8	9	10	11
1	Balikpapan Barat			#DIV/0!			#DIV/0!	0	0	#DIV/0!
2	Balikpapan Utara			#DIV/0!			#DIV/0!	0	0	#DIV/0!
3	Balikpapan Timur			#DIV/0!			#DIV/0!	0	0	#DIV/0!
4	Balikpapan Tengah			#DIV/0!			#DIV/0!	0	0	#DIV/0!
5	Balikpapan Selatan			#DIV/0!			#DIV/0!	0	0	#DIV/0!
JUMLAH (KAB/KOTA)		0	0	#DIV/0!	0	0	#DIV/0!	0	0	#DIV/0!

Sumber: (sebutkan)

TABEL 5

PERSENTASE PENDUDUK LAKI-LAKI DAN PEREMPUAN BERUSIA 10 TAHUN KE ATAS
MENURUT TINGKAT PENDIDIKAN TERTINGGI YANG DITAMATKAN DAN KECAMATAN
KOTA BALIKPAPAN
TAHUN 2012

NO	KECAMATAN	LAKI-LAKI						PEREMPUAN						LAKI-LAKI + PEREMPUAN											
		TIDAK/ BELUM PERNAH SEKOLAH	TIDAK/ BELUM TAMAT SD/MI	SMP/ MTs	SMA/ SMK/ MA	AK/ DIPLO MA	UNIVER SITAS	JUMLAH	TIDAK/ BELUM PERNAH SEKOLAH	TIDAK/ BELUM TAMAT SD/MI	SMP/ MTs	SMA/ SMK/ MA	AK/ DIPLO MA	UNIVER SITAS	JUMLAH	TIDAK/ BELUM PERNAH SEKOLAH	TIDAK/ BELUM TAMAT SD/MI	SMP/ MTs	SMA/ SMK/ MA	AK/ DIPLO MA	UNIVER SITAS	JUMLAH			
1	2	3	4	5	6	7	8	9	10	11	12	13	14	15	16	17	18	19	20	21	22	23	24	25	26
1	Balikpapan Barat																								
2	Balikpapan Utara																								
3	Balikpapan Timur																								
4	Balikpapan Tengah																								
5	Balikpapan Selatan																								
JUMLAH (KAB/KOTA)		0	0	0	0	0	0	0	-	0	0	0	0	0	0	0	-	0	0	0	0	0	0	0	-

Sumber :sebutkan

TABEL 6

JUMLAH KELAHIRAN MENURUT JENIS KELAMIN, KECAMATAN DAN PUSKESMAS
KOTA BALIKPAPAN
TAHUN 2012

NO	KECAMATAN	NAMA PUSKESMAS	JUMLAH KELAHIRAN								
			LAKI-LAKI			PEREMPUAN			LAKI-LAKI + PEREMPUAN		
			HIDUP	MATI	HIDUP + MATI	HIDUP	MATI	HIDUP + MATI	HIDUP	MATI	HIDUP + MATI
1	2	3	4	5	6	7	8	9	10	11	12
1	BALIKPAPAN TIMUR	TERITIP	143	0	143	117	5	122	260	5	265
2	BALIKPAPAN TIMUR	LAMARU	91	0	91	76	0	76	167	0	167
3	BALIKPAPAN TIMUR	MANGGAR	151	0	151	164	0	164	315	0	315
4	BALIKPAPAN TIMUR	BATAKAN	253	10	263	270	3	273	523	13	536
5	BALIKPAPAN SELATAN	SEPINGGAN	596	2	598	562	1	563	1,158	3	1,161
6	BALIKPAPAN SELATAN	GN.BAHAGIA	461	0	461	405	0	405	866	0	866
7	BALIKPAPAN SELATAN	DAMAI	282	0	282	281	2	283	563	2	565
8	BALIKPAPAN SELATAN	KLANDASAN ILIR	335	0	335	349	0	349	684	0	684
9	BALIKPAPAN SELATAN	PRAPATAN	142	0	142	121	0	121	263	0	263
10	BALIKPAPAN SELATAN	TELAGA SARI	169	1	170	164	1	165	333	2	335
11	BALIKPAPAN TENGAH	MEKAR SARI	249	4	253	292	4	296	541	8	549
12	BALIKPAPAN TENGAH	GN.SARI ILIR	186	2	188	219	2	221	405	4	409
13	BALIKPAPAN TENGAH	KARANG JATI	121	1	122	147	1	148	268	2	270
14	BALIKPAPAN TENGAH	KARANG REJO	226		226	237		237	463	0	463
15	BALIKPAPAN TENGAH	SUMBER REJO	169	0	169	220	0	220	391	0	391
16	BALIKPAPAN UTARA	GN.SAMARINDA	248	5	253	302	3	305	550	8	558
17	BALIKPAPAN UTARA	MUARA RPAK	267	2	269	305	1	306	572	3	575
18	BALIKPAPAN UTARA	BATU AMPAR	463	0	463	572	0	572	1,035	0	1,035
19	BALIKPAPAN UTARA	KARANG JOANG	192	3	195	200	1	201	392	4	396
20	BALIKPAPAN BARAT	MARGO MULYO	70	0	158	88	0	88	158	0	158
21	BALIKPAPAN BARAT	BARU ILIR	147	1	148	222	0	222	369	1	370
22	BALIKPAPAN BARAT	SIDO MULYO	90	0	90	74	0	74	164	0	164
23	BALIKPAPAN BARAT	BARU TENGAH	180	0	180	213	0	213	393	0	393
24	BALIKPAPAN BARAT	MARGA SARI	73	2	75	80	2	82	153	4	157
25	BALIKPAPAN BARAT	BARU ULU			0			0	390	2	392
26	BALIKPAPAN BARAT	KARIANGAU	32	1	33	35	0	35	67	1	68
JUMLAH (KAB/KOTA)			5,336	34	5,458	5,715	26	5,741	11,443	62	11,505
ANGKA LAHIR MATI (DILAPORKAN)				6.2			4.5			5.4	

Sumber: Laporan Tahunan Puskesmas Tahun 2012

Keterangan : Angka Lahir Mati (dilaporkan) tersebut di atas belum tentu menggambarkan Angka Lahir Mati yang sebenarnya di populasi

TABEL 7

JUMLAH KEMATIAN BAYI DAN BALITA MENURUT JENIS KELAMIN, KECAMATAN, DAN PUSKESMAS
KOTA BALIKPAPAN
TAHUN 2012

NO	KECAMATAN	PUSKESMAS	JUMLAH KEMATIAN											
			LAKI - LAKI			PEREMPUAN			LAKI - LAKI + PEREMPUAN					
			BAYI	ANAK BALITA	BALITA (bayi+anak balita)	BAYI	ANAK BALITA	BALITA (bayi+anak balita)	BAYI	ANAK BALITA	BALITA (bayi+anak balita)	BAYI	ANAK BALITA	BALITA (bayi+anak balita)
1	2	3	4	5	6	7	8	9	10	11	12			
1	BALIKPAPAN TIMUR	TERITIP	-	-	0	5	0	5	5	0	5	0	0	0
2	BALIKPAPAN TIMUR	LAMARU	-	-	0	0	0	0	0	0	0	0	0	0
3	BALIKPAPAN TIMUR	MANGGAR	-	-	0	0	0	0	0	0	0	0	0	0
4	BALIKPAPAN TIMUR	BATAKAN	10	1	11	3	0	3	13	1	14	1	1	14
5	BALIKPAPAN SELATAN	SEPINGGAN	4	1	5	0	0	0	4	1	5	0	0	5
6	BALIKPAPAN SELATAN	GN.BAHAGIA	-	-	0	0	0	0	0	0	0	0	0	0
7	BALIKPAPAN SELATAN	DAMAI	4	-	4	4	1	5	8	1	9	1	1	9
8	BALIKPAPAN SELATAN	KLANDASAN ILIR	1	-	1	0	0	0	1	0	1	0	0	1
9	BALIKPAPAN SELATAN	PRAPATAN	-	-	0	0	0	0	0	0	0	0	0	0
10	BALIKPAPAN SELATAN	TELAGA SARI	2	-	2	1	0	1	3	0	3	0	0	3
11	BALIKPAPAN TENGAH	MEKAR SARI	4	1	5	4	0	4	8	1	9	1	1	9
12	BALIKPAPAN TENGAH	GN.SARI ILIR	2	-	2	2	0	2	4	0	4	0	0	4
13	BALIKPAPAN TENGAH	KARANG JATI	1	1	2	0	0	0	1	1	2	0	0	2
14	BALIKPAPAN TENGAH	KARANG REJO	-	-	0	0	0	0	0	0	0	0	0	0
15	BALIKPAPAN TENGAH	SUMBER REJO	-	-	0	0	0	0	0	0	0	0	0	0
16	BALIKPAPAN UTARA	GN.SAMARINDA	9	-	9	1	0	1	10	0	10	0	0	10
17	BALIKPAPAN UTARA	MUARA RAPAK	1	-	1	2	0	2	3	0	3	0	0	3
18	BALIKPAPAN UTARA	BATU AMPAR	5	1	6	2	0	2	7	1	8	1	1	8
19	BALIKPAPAN UTARA	KARANG JOANG	2	-	2	0	0	0	2	0	2	0	0	2
20	BALIKPAPAN BARAT	MARGO MULYO	2	-	2	0	0	0	2	0	2	0	0	2
21	BALIKPAPAN BARAT	BARU ILIR	1	-	1	0	0	0	1	0	1	0	0	1
22	BALIKPAPAN BARAT	SIDO MULYO	2	-	2	0	0	0	2	0	2	0	0	2
23	BALIKPAPAN BARAT	BARU TENGAH	-	-	0	0	0	0	0	0	0	0	0	0
24	BALIKPAPAN BARAT	MARGA SARI	3	-	3	3	0	3	6	0	6	0	0	6
25	BALIKPAPAN BARAT	BARU ULU	-	-	0	0	0	0	0	0	0	0	0	0
26	BALIKPAPAN BARAT	KARIANGAU	1	-	1	0	0	0	1	0	1	0	0	1
	JUMLAH (KAB/KOTA)		54	5	59	27	1	28	91	6	87	6	6	87
	ANGKA KEMATIAN (DILAPORKAN)		10.1	0.9	11.1	4.7	0.2	4.9	8.0	0.5	7.6	0.5	0.5	7.6

Sumber: Laporan Tahunan Puskesmas Tahun 2012

Keterangan : Angka Kematian (dilaporkan) tersebut di atas belum tentu menggambarkan AKB/AKABA yang sebenarnya di populasi

TABEL 8

JUMLAH KEMATIAN IBU MENURUT KELOMPOK UMUR, KECAMATAN, DAN PUSKESMAS
KOTA BALIKPAPAN
TAHUN 2012

NO	KECAMATAN	PUSKESMAS	JUMLAH LAHIR HIDUP	JUMLAH KEMATIAN IBU										JUMLAH KEMATIAN IBU					
				KEMATIAN IBU HAMIL					KEMATIAN IBU BERSALIN						KEMATIAN IBU NIFAS				
				< 20 Thn	20-34 Thn	≥35 Thn	JUMLAH	< 20 Thn	20-34 Thn	≥35 Thn	JUMLAH	< 20 Thn	20-34 Thn		≥35 Thn	JUMLAH	< 20 Thn	20-34 Thn	≥35 Thn
5	6	7	8	9	10	11	12	13	14	15	16	17	18	19	20				
1	BALIKPAPAN TIMUR	TERTIP	4	0	0	0	0	0	0	0	0	0	0	0	0	0	0	0	
2	BALIKPAPAN TIMUR	LAMARU	167	0	0	0	0	0	0	0	0	0	0	0	0	0	0	0	
3	BALIKPAPAN TIMUR	MANGGAR	315	0	0	0	0	0	0	0	0	0	0	0	0	0	0	0	
4	BALIKPAPAN TIMUR	BATAKAN	523	0	0	0	0	0	0	0	0	0	0	0	0	0	0	0	
5	BALIKPAPAN SELATAN	SEPINGGAN	1,158	0	0	0	0	2	4	8	1	13	22	8	3	15	26	26	
6	BALIKPAPAN SELATAN	GN.BAHAGIA	888	0	0	0	0	0	0	0	0	0	0	0	0	0	0	0	
7	BALIKPAPAN SELATAN	DAMAI	563	0	0	0	0	0	0	0	0	0	0	0	0	0	0	0	
8	BALIKPAPAN SELATAN	KLANDASAN ILIR	684	0	0	0	0	0	0	0	0	0	0	0	0	0	0	0	
9	BALIKPAPAN SELATAN	PRAPATAN	263	0	0	0	0	0	0	0	0	0	0	0	0	0	0	0	
10	BALIKPAPAN SELATAN	TELAGA SARI	333	0	1	0	1	0	0	0	0	0	0	0	1	0	1	1	
11	BALIKPAPAN TENGAH	MEKAR SARI	541	0	0	0	0	0	0	0	0	0	0	0	0	0	0	0	
12	BALIKPAPAN TENGAH	GN.SARI ILIR	405	0	0	0	0	0	0	0	0	0	0	0	0	0	0	0	
13	BALIKPAPAN TENGAH	KARANG JATI	268	0	0	0	0	0	0	0	0	0	0	0	0	0	0	0	
14	BALIKPAPAN TENGAH	KARANG REJO	483	0	0	0	0	0	0	0	0	0	0	0	0	0	0	0	
15	BALIKPAPAN TENGAH	SUMBER REJO	391	0	0	0	0	0	0	0	0	0	0	0	0	0	0	0	
16	BALIKPAPAN UTARA	GN.SAMARINDA	560	0	0	0	0	1	0	0	0	0	0	1	0	0	1	1	
17	BALIKPAPAN UTARA	MUARA RAPAK	572	0	0	0	0	0	0	0	0	0	0	0	0	0	0	0	
18	BALIKPAPAN UTARA	BATU AMPAR	1,035	0	0	0	0	0	0	0	0	0	0	0	0	0	0	0	
19	BALIKPAPAN UTARA	KARANG JOANG	392	0	0	0	0	0	0	0	0	0	0	0	0	0	0	0	
20	BALIKPAPAN BARAT	MARGO MULYO	158	0	0	0	0	0	0	0	0	0	0	0	0	0	0	0	
21	BALIKPAPAN BARAT	BARU ILIR	399	0	0	0	0	0	0	0	0	0	0	0	0	0	0	0	
22	BALIKPAPAN BARAT	SIDO MULYO	184	0	0	0	0	0	0	0	0	0	0	0	0	0	0	0	
23	BALIKPAPAN BARAT	BARU TENGAH	393	0	0	0	0	0	0	0	0	0	0	0	0	0	0	0	
24	BALIKPAPAN BARAT	MARGA SARI	153	0	0	0	0	0	0	0	0	0	0	0	0	0	0	0	
25	BALIKPAPAN BARAT	BARU ULU	380	0	0	0	1	0	0	0	0	0	2	0	0	0	3	3	
26	BALIKPAPAN BARAT	KARIANGAU	67	0	0	0	0	0	0	0	0	0	0	0	0	0	0	0	
JUMLAH (KABIKOTA)			11,443	0	1	0	2	1	2	2	5	8	13	24	9	15	31	31	
ANGKA KEMATIAN IBU (DILAPORKAN)																		270.9	

Sumber: Laporan Tahunan Puskesmas Tahun 2012

Keterangan:

- Jumlah kematian ibu = jumlah kematian ibu hamil + jumlah kematian ibu bersalin + jumlah kematian ibu nifas

- Angka Kematian Ibu (dilaporkan) tersebut di atas belum bisa menggambarkan AKI yang sebenarnya di populasi

TABEL 9

JUMLAH KASUS AFP (NON POLIO) DAN AFP RATE (NON POLIO) MENURUT KECAMATAN DAN PUSKESMAS
KOTA BALIKPAPAN
TAHUN 2012

NO	KECAMATAN	PUSKESMAS	JUMLAH PENDUDUK <15 TAHUN	JUMLAH KASUS AFP (NON POLIO)
1	2	3	4	5
1	BALIKPAPAN TIMUR	TERITIP	0	0
2	BALIKPAPAN TIMUR	LAMARU	2,876	0
3	BALIKPAPAN TIMUR	MANGGAR	4,014	0
4	BALIKPAPAN TIMUR	BATAKAN	2,487	0
5	BALIKPAPAN SELATAN	SEPINGGAN	16,173	1
6	BALIKPAPAN SELATAN	GN.BAHAGIA	11,566	0
7	BALIKPAPAN SELATAN	DAMAI	10,970	0
8	BALIKPAPAN SELATAN	KLANDASAN ILIR	9,267	0
9	BALIKPAPAN SELATAN	PRAPATAN	0	0
10	BALIKPAPAN SELATAN	TELAGA SARI	4,052	1
11	BALIKPAPAN TENGAH	MEKAR SARI	6,561	0
12	BALIKPAPAN TENGAH	GN.SARI ILIR	6,970	0
13	BALIKPAPAN TENGAH	KARANG JATI	3,192	1
14	BALIKPAPAN TENGAH	KARANG REJO	5,720	0
15	BALIKPAPAN TENGAH	SUMBER REJO	4,025	0
16	BALIKPAPAN UTARA	GN.SAMARINDA	9,458	0
17	BALIKPAPAN UTARA	MUARA RAPAK	21,644	2
18	BALIKPAPAN UTARA	BATU AMPAR	6,965	0
19	BALIKPAPAN UTARA	KARANG JOANG	0	0
20	BALIKPAPAN BARAT	MARGO MULYO	0	0
21	BALIKPAPAN BARAT	BARU ILIR	15,909	0
22	BALIKPAPAN BARAT	SIDO MULYO	0	0
23	BALIKPAPAN BARAT	BARU TENGAH	5,205	0
24	BALIKPAPAN BARAT	MARGA SARI	3,063	0
25	BALIKPAPAN BARAT	BARU ULU	6,142	0
26	BALIKPAPAN BARAT	KARIANGAU	1,382	0
JUMLAH (KAB/KOTA)			157,641	5
AFP RATE (NON POLIO)				3.17

Sumber: Laporan Tahunan Puskesmas Tahun 2012

Keterangan:

Jumlah kasus adalah seluruh kasus yang ada di wilayah kerja puskesmas tersebut termasuk kasus yang ditemukan di RS

Catatan : Jumlah kolom 4 = jumlah penduduk < 15 tahun pada tabel 3, yaitu sebesar:

TABEL 10

JUMLAH KASUS BARU TB PARU DAN KEMATIAN AKIBAT TB PARU MENURUT JENIS KELAMIN, KECAMATAN, DAN PUSKESMAS
KOTA BALIKPAPAN
TAHUN 2012

NO	KECAMATAN	PUSKESMAS	JUMLAH PENDUDUK			JUMLAH KASUS TB PARU									PREVALENSI (PER 100.000 PENDUDUK)			JUMLAH KEMATIAN AKIBAT TB PARU		
						KASUS BARU			KASUS LAMA			KASUS BARU + KASUS LAMA								
			L	P	L+P	L	P	L+P	L	P	L+P	L	P	L+P	L	P	L+P	L	P	L+P
1	BALIKPAPAN TIMUR	TERITIP	6,917	6,440	13,357	3	3	6	0	1	1	3	4	7	43.4	62.1	52.4	0	0	0
2	BALIKPAPAN TIMUR	LAMARU	3,908	3,571	7,479	1	5	6	0	0	0	1	5	6	25.6	140.0	80.2	0	1	1
3	BALIKPAPAN TIMUR	MANGGAR	8,760	7,764	16,524	19	13	32	3	1	4	22	14	36	251.1	180.3	217.9	0	0	0
4	BALIKPAPAN TIMUR	BATAKAN	17,567	14,728	32,295	12	9	21	1	1	2	13	10	23	74.0	67.9	71.2	1	1	2
5	BALIKPAPAN SELATAN	SEPINGGAN	33,323	28,386	61,709	20	12	32	2	1	3	22	13	35	66.0	45.8	56.7	3	0	3
6	BALIKPAPAN SELATAN	GN.BAHAGIA	25,148	22,931	48,079	18	10	28	0	0	0	18	10	28	72	44	58	0	0	0
7	BALIKPAPAN SELATAN	DAMAI	17,152	16,090	33,242	8	8	16	6	1	7	14	9	23	82	56	69	0	0	0
8	BALIKPAPAN SELATAN	KLANDASAN ILIR	22,189	20,323	42,512	22	12	34	2	2	4	24	14	38	108	69	89	2	0	2
9	BALIKPAPAN SELATAN	PRAPATAN	7,490	6,976	14,466	7	0	7	0	0	0	7	0	7	93	0	48	0	0	0
10	BALIKPAPAN SELATAN	TELAGA SARI	9,691	8,931	18,622	10	4	14	0	0	0	10	4	14	103	45	75	0	0	0
11	BALIKPAPAN TENGAH	MEKAR SARI	14,883	14,010	28,893	11	4	15	1	3	4	12	7	19	81	50	66	1	1	2
12	BALIKPAPAN TENGAH	GN.SARI ILIR	10,878	10,242	21,120	9	5	14	1	2	3	10	7	17	92	68	80	0	0	0
13	BALIKPAPAN TENGAH	KARANG JATI	7,454	6,840	14,294	9	7	16	5	4	9	14	11	25	188	161	175	0	2	2
14	BALIKPAPAN TENGAH	KARANG REJO	13,302	12,429	25,731	19	5	24	0	0	0	19	5	24	143	40	93	1	0	1
15	BALIKPAPAN TENGAH	SUMBER REJO	9,860	9,201	19,061	3	3	6	2	3	5	5	6	11	51	65	58	0	0	0
16	BALIKPAPAN UTARA	GN.SAMARINDA	14,627	14,035	28,662	7	9	16	2	4	6	9	13	22	62	93	77	1	1	2
17	BALIKPAPAN UTARA	MUARA RAPAK	13,888	15,173	29,061	3	3	6	2	1	3	5	4	9	36	26	31	0	0	0
18	BALIKPAPAN UTARA	BATU AMPAR	27,696	25,801	53,497	24	7	31	2	0	2	26	7	33	94	27	62	2	0	2
19	BALIKPAPAN UTARA	KARANG JOANG	10,010	8,943	18,953	18	15	33	0	0	0	18	15	33	180	168	174	0	0	0
20	BALIKPAPAN BARAT	MARGO MULYO	3,798	4,145	7,943	7	7	14	0	2	2	7	9	16	184	217	201	0	0	0
21	BALIKPAPAN BARAT	BARU ILIR	9,567	11,511	21,078	2	2	4	8	6	16	10	8	20	105	69	95	0	0	0
22	BALIKPAPAN BARAT	SIDO MULYO	2,818	2,598	5,416	8	1	9	1	0	1	9	1	10	319	38	185	0	0	0
23	BALIKPAPAN BARAT	BARU TENGAH	11,240	10,234	21,474	13	10	23	7	7	14	20	17	37	178	166	172	0	0	0
24	BALIKPAPAN BARAT	MARGA SARI	5,211	4,931	10,142	5	7	12	3	3	6	8	10	18	154	203	177	1	0	1
25	BALIKPAPAN BARAT	BARU ULU	11,530	10,679	22,209	17	3	20	0	0	0	17	3	20	147	28	90	1	0	1
26	BALIKPAPAN BARAT	KARIANGAU	2,278	1,909	4,187	3	2	5	0	0	0	3	2	5	132	105	119	0	0	0
JUMLAH (KAB/KOTA)			321,185	298,821	620,006	278	166	444	48	42	92	326	208	536	101	70	86	13	6	19
ANGKA INSIDENS PER 100.000 PENDUDUK						86.6	55.6	71.6							KEMATIAN PER 100.000 PENDUDUK			4.0	2.0	3.1

Sumber: Laporan Puskesmas

Keterangan:

Jumlah kasus adalah seluruh kasus yang ada di wilayah kerja puskesmas tersebut termasuk kasus yang ditemukan di RS

TABEL 11

JUMLAH KASUS DAN ANGKA PENEMUAN KASUS TB PARU BTA+ MENURUT JENIS KELAMIN, KECAMATAN, DAN PUSKESMAS
KOTA BALIKPAPAN
TAHUN 2012

NO	KECAMATAN	PUSKESMAS	JUMLAH PERKIRAAN KASUS BARU			TB PARU						ANGKA PENEMUAN KASUS (CDR)		
						KLINIS			BTA (+)					
			L	P	L+P	L	P	L+P	L	P	L+P	L	P	L+P
1	2	3	4	5	6	7	8	9	10	11	12	13	14	15
1	BALIKPAPAN TIMUR	TERITIP	3	3	6	3	3	6	2	1	3	66.67	33.33	50.00
2	BALIKPAPAN TIMUR	LAMARU	1	5	6	2	4	6	2	5	7	200.00	100.00	116.67
3	BALIKPAPAN TIMUR	MANGGAR	151	166	317	6	4	10	13	9	22	8.61	5.42	6.94
4	BALIKPAPAN TIMUR	BATAKAN	27	26	53	2	3	5	11	7	18	40.74	26.92	33.96
5	BALIKPAPAN SELATAN	SEPINGGAN	833	710	1,543	6	11	17	15	2	17	1.80	0.28	1.10
6	BALIKPAPAN SELATAN	GN.BAHAGIA	154	307	461	99	75	174	15	10	25	9.74	3.26	5.42
7	BALIKPAPAN SELATAN	DAMAI	8	8	16	1	2	3	7	6	13	87.50	75.00	81.25
8	BALIKPAPAN SELATAN	KLANDASAN ILIR	26	52	78	4	1	5	22	12	34	84.62	23.08	43.59
9	BALIKPAPAN SELATAN	PRAPATAN	0	0	27	32	23	55	7	0	7	#DIV/0!	#DIV/0!	25.93
10	BALIKPAPAN SELATAN	TELAGA SARI	30	20	50	0	0	0	10	4	14	33.33	20.00	28.00
11	BALIKPAPAN TENGAH	MEKAR SARI	46	30	76	0	0	0	11	4	15	23.91	13.33	19.74
12	BALIKPAPAN TENGAH	GN.SARI ILIR	23	21	44	0	1	1	7	3	10	30.43	14.29	22.73
13	BALIKPAPAN TENGAH	KARANG JATI	9	7	16	5	2	7	4	5	9	44.44	71.43	56.25
14	BALIKPAPAN TENGAH	KARANG REJO	0	0	0	4	4	8	14	2	16	18.00	6.00	#DIV/0!
15	BALIKPAPAN TENGAH	SUMBER REJO	10	10	20	5	6	11	3	3	6	30.00	30.00	30.00
16	BALIKPAPAN UTARA	GN.SAMARINDA	19	18	37	0	0	0	7	9	16	36.84	50.00	43.24
17	BALIKPAPAN UTARA	MUARA RPAK	5	5	10	1	1	2	3	3	6	60.00	60.00	60.00
18	BALIKPAPAN UTARA	BATU AMPAR	232	172	404	4	1	5	22	5	27	9.48	2.91	6.68
19	BALIKPAPAN UTARA	KARANG JOANG	22	20	42	0	0	0	18	18	36	81.82	90.00	85.71
20	BALIKPAPAN BARAT	MARGO MULYO	7	7	14	2	2	4	5	5	10	71.43	71.43	71.43
21	BALIKPAPAN BARAT	BARU ILIR	20	19	39	160	167	327	10	8	18	50.00	42.11	46.15
22	BALIKPAPAN BARAT	SIDO MULYO			0	4	0	4	3	1	4	#DIV/0!	#DIV/0!	#DIV/0!
23	BALIKPAPAN BARAT	BARU TENGAH	17	26	43	4	6	10	9	4	13	52.94	15.38	30.23
24	BALIKPAPAN BARAT	MARGA SARI	10	11	21	53	50	103	5	7	12	50.00	63.64	57.14
25	BALIKPAPAN BARAT	BARU ULU			45	5	2	7	12	1	13	#DIV/0!	#DIV/0!	28.89
26	BALIKPAPAN BARAT	KARIANGAU	40	40	80	1	1	2	3	2	5	7.50	5.00	6.25
JUMLAH (KAB/KOTA)			1,693	1,683	3,448	403	369	772	240	136	376	14.18	8.08	10.90

Sumber: Laporan Puskesmas

Keterangan:

Jumlah kasus adalah seluruh kasus yang ada di wilayah kerja puskesmas tersebut termasuk kasus yang ditemukan di RS

TABEL 12

**JUMLAH KASUS DAN KESEMBUHAN TB PARU BTA+ MENURUT JENIS KELAMIN, KECAMATAN, DAN PUSKESMAS
KOTA BALIKPAPAN
TAHUN 2011**

NO	KECAMATAN	PUSKESMAS	TB PARU																	
			BTA (+) DIOBATI			KESEMBUHAN						PENGOBATAN LENGKAP						ANGKA KESUKSESAN (SUCCESS RATE/SR)		
			L	P	L+P	L		P		L+P		L		P		L+P		L	P	L+P
			JUMLAH	JUMLAH	JUMLAH	JUMLAH	%	JUMLAH	%	JUMLAH	%	JUMLAH	%	JUMLAH	%	JUMLAH	%	JUMLAH	%	L
1	2	3	4	5	6	7	8	9	10	11	12	13	14	15	16	17	18	19	20	21
1	BALIKPAPAN TIMUR	TERITIP	1	3	4	0	0.00	0	0.00	0	0.00	1	100.00	3	100.00	4	100.00	100.00	100.00	100.00
2	BALIKPAPAN TIMUR	LAMARU	2	5	7	1	50.00	5	100.00	6	85.71	0	0.00	0	0.00	0	0.00	50.00	100.00	85.71
3	BALIKPAPAN TIMUR	MANGGAR	13	9	22	13	100.00	8	88.89	21	95.45	1	7.69	4	44.44	5	22.73	107.69	133.33	118.18
4	BALIKPAPAN TIMUR	BATAKAN	15	14	29	11	73.33	8	57.14	19	65.52	4	26.67	4	28.57	8	27.59	100.00	85.71	93.10
5	BALIKPAPAN SELATAN	SEPINGGAN	14	2	16	7	50.00	3	150.00	10	62.50	0	0.00	0	0.00	0	0.00	50.00	150.00	62.50
6	BALIKPAPAN SELATAN	GN.BAHAGIA	17	11	28	17	100.00	11	100.00	28	100.00	0	0.00	0	0.00	0	0.00	100.00	100.00	100.00
7	BALIKPAPAN SELATAN	DAMAI	3	2	5	3	100.00	2	100.00	5	100.00	6	200.00	1	50.00	7	140.00	300.00	150.00	240.00
8	BALIKPAPAN SELATAN	KLANDASAN ILIR	22	12	34	9	40.91	6	50.00	15	44.12	4	18.18	1	8.33	5	14.71	59.09	58.33	58.82
9	BALIKPAPAN SELATAN	PRAPATAN	3	1	4	3	100.00	1	100.00	4	100.00	0	0.00	0	0.00	0	0.00	100.00	100.00	100.00
10	BALIKPAPAN SELATAN	TELAGA SARI	10	4	14	8	80.00	4	100.00	12	85.71	0	0.00	0	0.00	0	0.00	80.00	100.00	85.71
11	BALIKPAPAN TENGAH	MEKAR SARI	17	2	19	7	41.18	2	100.00	9	47.37	0	0.00	0	0.00	0	0.00	41.18	100.00	47.37
12	BALIKPAPAN TENGAH	GN.SARI ILIR	7	3	10	4	57.14	3	100.00	7	70.00	0	0.00	4	133.33	4	40.00	57.14	233.33	110.00
13	BALIKPAPAN TENGAH	KARANG JATI	47	40	87	4	8.51	7	17.50	11	12.64	5	10.64	4	10.00	9	10.34	19.15	27.50	22.99
14	BALIKPAPAN TENGAH	KARANG REJO	14	2	16	10	71.43	2	100.00	12	75.00	3	21.43	3	150.00	6	37.50	92.86	250.00	112.50
15	BALIKPAPAN TENGAH	SUMBER REJO	6	5	11	2	33.33	3	60.00	5	45.45	2	33.33	3	60.00	5	45.45	66.67	120.00	90.91
16	BALIKPAPAN UTARA	GN.SAMARINDA	7	9	16	3	42.86	2	22.22	5	31.25	0	0.00	0	0.00	0	0.00	42.86	22.22	31.25
17	BALIKPAPAN UTARA	MUARA RPAK	4	3	7	1	25.00	2	66.67	3	42.86	3	75.00	3	100.00	6	85.71	100.00	166.67	128.57
18	BALIKPAPAN UTARA	BATU AMPAR	232	172	404	8	3.45	6	3.49	14	3.47	9	3.88	6	3.49	15	3.71	7.33	6.98	7.18
19	BALIKPAPAN UTARA	KARANG JOANG	18	10	28	10	55.56	8	80.00	18	64.29	0	0.00	0	0.00	0	0.00	55.56	80.00	64.29
20	BALIKPAPAN BARAT	MARGO MULYO	5	5	10	2	40.00	1	20.00	3	30.00	0	0.00	2	40.00	2	20.00	40.00	60.00	50.00
21	BALIKPAPAN BARAT	BARU ILIR	10	8	18	0	0.00	8	100.00	8	44.44	0	0.00	0	0.00	2	11.11	0.00	100.00	55.56
22	BALIKPAPAN BARAT	SIDO MULYO	3	1	4	2	66.67	1	100.00	3	75.00	2	66.67	0	0.00	2	50.00	133.33	100.00	125.00
23	BALIKPAPAN BARAT	BARU TENGAH	9	5	14	9	100.00	0	0.00	9	64.29	0	0.00	0	0.00	0	0.00	100.00	0.00	64.29
24	BALIKPAPAN BARAT	MARGA SARI	5	7	12	3	60.00	5	71.43	8	66.67	2	40.00	3	42.86	5	41.67	100.00	114.29	108.33
25	BALIKPAPAN BARAT	BARU ULU	12	1	13	8	66.67	1	100.00	9	69.23	1	8.33	2	200.00	3	23.08	75.00	300.00	92.31
26	BALIKPAPAN BARAT	KARIANGAU	2	1	3	0	0.00	1	100.00	1	33.33	0	0.00	0	0.00	0	0.00	0.00	100.00	33.33
JUMLAH (KAB/KOTA)			498	337	835	145	29.12	100	29.67	245	29.34	43	8.63	43	12.76	88	10.54	37.75	42.43	39.88

Sumber: Laporan Puseksmas

Keterangan:

Jumlah kasus adalah seluruh kasus yang ada di wilayah kerja puskesmas tersebut termasuk kasus yang ditemukan di RS

TABEL 13

PENEMUAN KASUS PNEUMONIA BALITA MENURUT JENIS KELAMIN, KECAMATAN, DAN PUSKESMAS
KOTA BALIKPAPAN
TAHUN 2012

NO	KECAMATAN	PUSKESMAS	JUMLAH BALITA			PNEUMONIA PADA BALITA									
						JUMLAH PERKIRAAN PENDERITA			PENDERITA DITEMUKAN DAN DITANGANI						
			L	P	L+P	L	P	L+P	L		P		L + P		
			4	5	6	7	8	9	JUMLAH	%	JUMLAH	%	JUMLAH	%	
1	2	3	4	5	6	7	8	9	10	11	12	13	14	15	
1	BALIKPAPAN TIMUR	TERITIP	63	45	108	6	5	11	63	1,000.0	45	1,000.0	108	1,000.0	
2	BALIKPAPAN TIMUR	LAMARU	220	221	441	22	22	44	17	77.3	12	54.3	29	65.8	
3	BALIKPAPAN TIMUR	MANGGAR	1,118	1,007	2,125	112	101	213	82	73.3	59	58.6	141	66.4	
4	BALIKPAPAN TIMUR	BATAKAN	46	46	92	5	5	9	46	1,000.0	46	1,000.0	92	1,000.0	
5	BALIKPAPAN SELATAN	SEPINGGAN	2,209	1,816	4,025	221	182	403	142	64.3	131	72.1	273	67.8	
6	BALIKPAPAN SELATAN	GN.BAHAGIA	3,030	2,660	5,690	303	266	569	84	27.7	76	28.6	160	28.1	
7	BALIKPAPAN SELATAN	DAMAI	2,230	2,091	4,321	223	209	432	31	13.9	11	5.3	42	9.7	
8	BALIKPAPAN SELATAN	KLANDASAN ILIR	1,910	1,790	3,700	191	179	370	222	116.2	135	75.4	357	96.5	
9	BALIKPAPAN SELATAN	PRAPATAN	862	807	1,669	86	81	167	35	40.6	26	32.2	61	36.5	
10	BALIKPAPAN SELATAN	TELAGA SARI	1,253	966	2,219	125	97	222	42	33.5	44	45.5	86	38.8	
11	BALIKPAPAN TENGAH	MEKAR SARI	1,308	1,421	2,727	131	142	273	15	11.5	14	9.9	29	10.6	
12	BALIKPAPAN TENGAH	GN.SARI ILIR	1,019	890	1,909	102	89	191	29	28.5	14	15.7	43	22.5	
13	BALIKPAPAN TENGAH	KARANG JATI	730	756	1,486	73	76	149	45	61.6	19	25.1	64	43.1	
14	BALIKPAPAN TENGAH	KARANG REJO	1,369	1,321	2,690	74	78	269	64	86.5	37	47.4	101	37.5	
15	BALIKPAPAN TENGAH	SUMBER REJO	956	1,157	2,113	96	116	211	0	0.0	0	0.0	0	0.0	
16	BALIKPAPAN UTARA	GN.SAMARINDA	1,902	1,825	3,727	190	183	373	167	87.8	122	66.8	289	77.5	
17	BALIKPAPAN UTARA	MUARA RAPAK	1,643	1,559	3,202	164	156	320	15	9.1	20	12.8	35	10.9	
18	BALIKPAPAN UTARA	BATU AMPAR	3,600	3,354	6,954	360	335	695	111	30.8	83	24.7	194	27.9	
19	BALIKPAPAN UTARA	KARANG JOANG	809	894	1,703	81	89	170	14	17.3	15	16.8	29	17.0	
20	BALIKPAPAN BARAT	MARGO MULYO	278	351	629	28	35	63	38	136.7	48	136.8	86	136.7	
21	BALIKPAPAN BARAT	BARU ILIR	552	725	1,277	55	73	128	17	30.8	20	27.6	37	29.0	
22	BALIKPAPAN BARAT	SIDO MULYO	228	201	429	23	20	43	3	13.2	4	19.9	7	16.3	
23	BALIKPAPAN BARAT	BARU TENGAH	1,230	1,005	2,235	123	101	224	78	63.4	56	55.7	134	60.0	
24	BALIKPAPAN BARAT	MARGA SARI	681	637	1,318	68	64	132	3	4.4	3	4.7	6	4.6	
25	BALIKPAPAN BARAT	BARU ULU	-	-	-	-	-	264	248	#DIV/0!	161	#DIV/0!	409	154.9	
26	BALIKPAPAN BARAT	KARIANGAU	296	248	544	30	25	54	65	219.6	68	274.2	133	244.5	
JUMLAH (KAB/KOTA)			29,540	27,793	57,333	2,891	2,725	5,997	1,676	58.0	1,269	46.6	2,945	49.1	

Sumber: Laporan Puskesmas

Keterangan:

Jumlah kasus adalah seluruh kasus yang ada di wilayah kerja puskesmas tersebut termasuk kasus yang ditemukan di RS

TABEL 14

JUMLAH KASUS BARU HIV, AIDS, DAN INFEKSI MENULAR SEKSUAL LAINNYA MENURUT JENIS KELAMIN, KECAMATAN, DAN PUSKESMAS
KOTA BALIKPAPAN
TAHUN 2012

NO	KECAMATAN	PUSKESMAS	JUMLAH KASUS BARU												JUMLAH KEMATIAN AKIBAT AIDS			
			HIV			AIDS			INFEKSI MENULAR SEKSUAL LAINNYA						Jumlah Kematian Akibat AIDS			
			L	P	L+P	L	P	L+P	L	P	L+P	L	P	L+P	L	P	L+P	
1	2	3	4	5	6	7	8	9	10	11	12	13	14	15				
1	BALIKPAPAN TIMUR	TERITIP	0	0	0	0	0	0	0	0	0	0	0	0				
2	BALIKPAPAN TIMUR	LAMARU	0	0	0	0	0	0	0	0	0	0	0	0				
3	BALIKPAPAN TIMUR	IMANGGAR	0	0	0	0	0	0	0	0	0	0	0	0				
4	BALIKPAPAN TIMUR	BATAKAN	0	0	0	0	0	0	0	0	0	0	0	0				
5	BALIKPAPAN SELATAN	SEPINGGAN	0	1	1	0	1	1	13	3	16	0	1	1				
6	BALIKPAPAN SELATAN	GN.BAHAGIA	0	0	0	0	0	0	1	0	1	0	0	0				
7	BALIKPAPAN SELATAN	DAMAI	1	0	1	0	0	0	3	0	3	0	0	0				
8	BALIKPAPAN SELATAN	KLANDASAN ILIR	0	1	1	0	0	0	10	5	15	0	0	0				
9	BALIKPAPAN SELATAN	PRAPATAN	1	0	1	1	0	1	0	0	0	1	0	1				
10	BALIKPAPAN SELATAN	TELAGA SARI	0	0	0	0	0	0	0	0	0	0	0	0				
11	BALIKPAPAN TENGAH	MEKAR SARI	1	0	1	0	0	0	1	0	1	0	0	0				
12	BALIKPAPAN TENGAH	GN.SARI ILIR	0	0	0	1	0	1	0	0	0	1	0	1				
13	BALIKPAPAN TENGAH	KARANG JATI	1	1	2	0	0	0	0	0	0	0	0	0				
14	BALIKPAPAN TENGAH	KARANG REJO	1	0	1	0	0	0	0	0	0	0	0	0				
15	BALIKPAPAN TENGAH	SUMBER REJO	0	0	0	0	0	0	0	0	0	0	0	0				
16	BALIKPAPAN TENGAH	GN.SAMARINDA	0	0	0	0	0	1	0	0	0	0	0	1				
17	BALIKPAPAN UTARA	MUARA RAPAK	0	0	0	0	0	0	0	0	0	0	0	0				
18	BALIKPAPAN UTARA	BATU AMPAR	0	0	0	0	0	0	0	0	0	0	0	0				
19	BALIKPAPAN UTARA	KARANG JOANG	0	0	0	0	0	0	0	0	0	0	0	0				
20	BALIKPAPAN BARAT	MARGO MULYO	0	0	0	0	0	0	0	0	0	0	0	0				
21	BALIKPAPAN BARAT	BARU ILIR	0	0	0	0	0	0	1	0	1	0	0	0				
22	BALIKPAPAN BARAT	SIDO MULYO	0	0	0	0	0	0	0	0	0	0	0	0				
23	BALIKPAPAN BARAT	BARU TENGAH	0	0	0	0	0	0	4	0	4	0	0	0				
24	BALIKPAPAN BARAT	MARGA SARI	0	0	0	0	0	0	0	0	0	0	0	0				
25	BALIKPAPAN BARAT	BARU ULU	0	0	0	0	0	0	2	2	4	0	0	0				
26	BALIKPAPAN BARAT	KARIANGAU	0	0	0	0	0	0	0	0	0	0	0	0				
JUMLAH (KABIKOTA)			5	3	8	2	2	4	35	31	66	2	2	4				

Sumber: Laporan Puskesmas

Ket: Jumlah kasus baru adalah seluruh kasus baru yang ada di wilayah kerja puskesmas tersebut termasuk kasus yang ditemukan di RS

TABEL 16

KASUS DIARE YANG DITANGANI MENURUT JENIS KELAMIN, KECAMATAN, DAN PUSKESMAS
KOTA BALIKPAPAN
TAHUN 2012

NO	KECAMATAN	PUSKESMAS	JUMLAH PENDUDUK			JUMLAH PERKIRAAN KASUS			DIARE					
			L	P	L+P	L	P	L+P	L		P		L + P	
									JUMLAH	%	JUMLAH	%	JUMLAH	%
1	2	3	4	5	6	7	8	9	10	11	12	13	14	15
1	BALIKPAPAN TIMUR	TERITIP	6,917	6,440	13,357	293	272	565	138	47	134	49	272	48
2	BALIKPAPAN TIMUR	LAMARU	3,908	3,571	7,479	165	151	316	242	146	173	115	415	131
3	BALIKPAPAN TIMUR	MANGGAR	8,760	7,764	16,524	371	328	699	652	176	542	165	1,194	171
4	BALIKPAPAN TIMUR	BATAKAN	17,567	14,728	32,295	743	623	1,366	348	47	323	52	671	49
5	BALIKPAPAN SELATAN	SEPINGGAN	33,323	28,386	61,709	1,410	1,201	2,610	936	66.4	860	71.6	1,796	69
6	BALIKPAPAN SELATAN	GN.BAHAGIA	25,148	22,931	48,079	1,064	970	2,034	292	27	227	23	519	26
7	BALIKPAPAN SELATAN	DAMAI	17,152	16,090	33,242	726	681	1,406	159	22	133	20	292	21
8	BALIKPAPAN SELATAN	KLANDASAN ILIR	22,189	20,323	42,512	939	860	1,798	928	99	916	107	1,844	103
9	BALIKPAPAN SELATAN	PRAPATAN	7,490	6,976	14,466	317	295	612	245	77	264	89	509	83
10	BALIKPAPAN SELATAN	TELAGA SARI	9,691	8,931	18,622	410	378	788	99	24	108	29	207	26
11	BALIKPAPAN TENGAH	MEKAR SARI	14,883	14,010	28,893	630	593	1,222	170	27	203	34	373	31
12	BALIKPAPAN TENGAH	GN.SARI ILIR	10,878	10,242	21,120	460	433	893	114	25	138	32	252	28
13	BALIKPAPAN TENGAH	KARANG JATI	7,454	6,840	14,294	315	289	605	97	31	93	32	190	31
14	BALIKPAPAN TENGAH	KARANG REJO	13,302	12,429	25,731	563	526	1,088	43	8	67	13	110	10
15	BALIKPAPAN TENGAH	SUMBER REJO	10,302	9,469	19,771	436	401	836	127	29	193	48	320	38
16	BALIKPAPAN UTARA	GN.SAMARINDA	14,627	14,035	28,662	619	594	1,212	263	43	251	42	514	42
17	BALIKPAPAN UTARA	MUARA RPAK	13,888	15,173	29,061	587	642	1,229	220	37	231	36	451	37
18	BALIKPAPAN UTARA	BATU AMPAR	27,696	25,801	53,497	1,172	1,091	2,263	311	27	175	16	486	21
19	BALIKPAPAN UTARA	KARANG JOANG	10,010	8,943	18,953	423	378	802	474	112	409	108	883	110
20	BALIKPAPAN BARAT	MARGO MULYO	3,798	4,145	7,943	161	175	336	118	73	139	79	257	76
21	BALIKPAPAN BARAT	BARU ILIR	9,567	11,511	21,078	405	487	892	147	36	138	28	285	32
22	BALIKPAPAN BARAT	SIDO MULYO	2,818	2,598	5,416	119	110	229	178	149	161	147	339	148
23	BALIKPAPAN BARAT	BARU TENGAH	11,240	10,234	21,474	475	433	908	318	67	318	73	636	70
24	BALIKPAPAN BARAT	MARGA SARI	5,211	4,931	10,142	220	209	429	164	74	149	71	313	73
25	BALIKPAPAN BARAT	BARU ULU	11,530	10,679	22,209	488	452	939	347	71	297	66	644	69
26	BALIKPAPAN BARAT	KARIANGAU	2,278	1,909	4,187	96	81	177	124	129	83	103	207	117
JUMLAH (KAB/KOTA)			321,627	299,089	620,716	13,605	12,651	26,256	7,254	53.3	6,725	53.2	13,979	53.2

Sumber: Laporan Puskesmas

Ket: Jumlah kasus adalah seluruh kasus yang ada di wilayah kerja puskesmas tersebut termasuk kasus yang ditemukan di RS

TABEL 18

KASUS BARU KUSTA 0-14 TAHUN DAN CACAT TINGKAT 2 MENURUT JENIS KELAMIN, KECAMATAN, DAN PUSKESMAS
KOTA BALIKPAPAN
TAHUN 2012

NO	KECAMATAN	PUSKESMAS	KASUS BARU														
			PENDERITA KUSTA			PENDERITA KUSTA 0-14 TAHUN						CACAT TINGKAT 2					
						L		P		L+P		L		P		L+P	
			L	P	L+P	JUMLAH	%	JUMLAH	%	JUMLAH	%	JUMLAH	%	JUMLAH	%	JUMLAH	%
1	2	3	4	5	6	7	8	9	10	11	12	13	14	15	16	17	18
1	BALIKPAPAN TIMUR	TERITIP	-	-	-	-	#DIV/0!	-	#DIV/0!	-	#DIV/0!	0	#DIV/0!	0	#DIV/0!	-	#DIV/0!
2	BALIKPAPAN TIMUR	LAMARU	-	-	-	-	#DIV/0!	-	#DIV/0!	-	#DIV/0!	0	#DIV/0!	0	#DIV/0!	-	#DIV/0!
3	BALIKPAPAN TIMUR	MANGGAR	2	2	4	-	0.00	-	0.00	-	0.00	0	0.00	1	50.00	1	25.00
4	BALIKPAPAN TIMUR	BATAKAN	-	-	-	-	#DIV/0!	-	#DIV/0!	-	#DIV/0!	0	#DIV/0!	0	#DIV/0!	-	#DIV/0!
5	BALIKPAPAN SELATAN	SEPINGGAN	5	5	10	-	0.00	-	0.00	-	0.00	0	0.00	0	0.00	-	0.00
6	BALIKPAPAN SELATAN	GN.BAHAGIA	-	-	-	-	#DIV/0!	-	#DIV/0!	-	#DIV/0!	0	#DIV/0!	0	#DIV/0!	-	#DIV/0!
7	BALIKPAPAN SELATAN	DAMAI	1	-	1	-	0.00	-	#DIV/0!	-	0.00	0	0.00	0	#DIV/0!	-	0.00
8	BALIKPAPAN SELATAN	KLANDASAN ILIR	3	-	3	-	0.00	-	#DIV/0!	-	0.00	0	0.00	0	#DIV/0!	-	0.00
9	BALIKPAPAN SELATAN	PRAPATAN	1	-	1	-	0.00	-	#DIV/0!	-	0.00	0	0.00	0	#DIV/0!	-	0.00
10	BALIKPAPAN SELATAN	TELAGA SARI	-	-	-	-	#DIV/0!	-	#DIV/0!	-	#DIV/0!	0	#DIV/0!	0	#DIV/0!	-	#DIV/0!
11	BALIKPAPAN TENGAH	MEKAR SARI	2	-	2	-	0.00	-	#DIV/0!	-	0.00	0	0.00	0	#DIV/0!	-	0.00
12	BALIKPAPAN TENGAH	GN.SARI ILIR	1	-	1	-	0.00	-	#DIV/0!	-	0.00	0	0.00	0	#DIV/0!	-	0.00
13	BALIKPAPAN TENGAH	KARANG JATI	-	-	-	-	#DIV/0!	-	#DIV/0!	-	#DIV/0!	0	#DIV/0!	0	#DIV/0!	-	#DIV/0!
14	BALIKPAPAN TENGAH	KARANG REJO	1	1	2	-	0.00	-	0.00	-	0.00	0	0.00	0	0.00	-	0.00
15	BALIKPAPAN TENGAH	SUMBER REJO	3	1	4	-	0.00	-	0.00	-	0.00	0	0.00	0	0.00	-	0.00
16	BALIKPAPAN UTARA	GN.SAMARINDA	-	-	-	-	#DIV/0!	-	#DIV/0!	-	#DIV/0!	#DIV/0!	#DIV/0!	-	#DIV/0!	-	#DIV/0!
17	BALIKPAPAN UTARA	MUARA RPAK	2	1	3	-	0.00	-	0.00	-	0.00	0	0.00	0	0.00	-	0.00
18	BALIKPAPAN UTARA	BATU AMPAR	8	5	13	2	25.00	2	40.00	4	30.77	0	0.00	0	0.00	-	0.00
19	BALIKPAPAN UTARA	KARANG JOANG	-	-	-	-	#DIV/0!	-	#DIV/0!	-	#DIV/0!	0	#DIV/0!	0	#DIV/0!	-	#DIV/0!
20	BALIKPAPAN BARAT	MARGO MULYO	-	-	-	-	#DIV/0!	-	#DIV/0!	-	#DIV/0!	#DIV/0!	#DIV/0!	-	#DIV/0!	-	#DIV/0!
21	BALIKPAPAN BARAT	BARU ILIR	3	1	4	-	0.00	-	0.00	-	0.00	0	0.00	0	0.00	-	0.00
22	BALIKPAPAN BARAT	SIDO MULYO	-	-	-	-	#DIV/0!	-	#DIV/0!	-	#DIV/0!	0	#DIV/0!	0	#DIV/0!	-	#DIV/0!
23	BALIKPAPAN BARAT	BARU TENGAH	-	-	-	-	#DIV/0!	-	#DIV/0!	-	#DIV/0!	0	#DIV/0!	0	#DIV/0!	-	#DIV/0!
24	BALIKPAPAN BARAT	MARGA SARI	-	-	-	-	#DIV/0!	-	#DIV/0!	-	#DIV/0!	#DIV/0!	#DIV/0!	-	#DIV/0!	-	#DIV/0!
25	BALIKPAPAN BARAT	BARU ULU	2	-	2	-	0.00	-	#DIV/0!	-	0.00	0	0.00	0	#DIV/0!	-	0.00
26	BALIKPAPAN BARAT	KARIANGAU	4	4	8	-	0.00	-	0.00	-	0.00	1	25.00	0	0.00	1	12.50
JUMLAH (KAB/KOTA)			38	20	58	2	5.26	2	10.00	4	6.90	1	2.63	1	5.00	2	3.45

Sumber: Laporan Puskesmas

TABEL 19

JUMLAH KASUS DAN ANGKA PREVALENSI PENYAKIT KUSTA MENURUT JENIS KELAMIN, KECAMATAN, DAN PUSKESMAS
KOTA BALIKPAPAN
TAHUN 2012

NO	KECAMATAN	PUSKESMAS	KASUS TERCATAT														
			PB						MB						JUMLAH		
			L	P	L+P	L	P	L+P	L	P	L+P	L	P	L+P			
1	2	3	4	5	6	7	8	9	10	11	12						
1	BALIKPAPAN TIMUR	TERITIP	0	0	0	0	0	0	0	0	0	0	0	0			
2	BALIKPAPAN TIMUR	LAMARU	0	0	0	0	0	0	0	0	0	0	0	0			
3	BALIKPAPAN TIMUR	MANGGAR	0	0	0	0	0	0	0	0	0	0	0	0			
4	BALIKPAPAN TIMUR	BATAKAN	0	0	0	0	0	0	0	0	0	0	0	0			
5	BALIKPAPAN SELATAN	SEPINGGAN	0	0	0	3	5	8	3	5	8	3	5	8			
6	BALIKPAPAN SELATAN	GN.BAHAGIA	0	0	0	0	0	0	0	0	0	0	0	0			
7	BALIKPAPAN SELATAN	DAMAI	0	0	0	1	0	1	1	0	0	1	0	1			
8	BALIKPAPAN SELATAN	KLANDASAN ILIR	0	0	0	3	0	3	3	0	0	3	0	3			
9	BALIKPAPAN SELATAN	PRAPATAN	0	0	0	1	0	1	1	0	0	1	0	1			
10	BALIKPAPAN SELATAN	TELAGA SARI	0	0	0	0	0	0	0	0	0	0	0	0			
11	BALIKPAPAN TENGAH	MEKAR SARI	0	0	0	2	0	2	2	0	0	2	0	2			
12	BALIKPAPAN TENGAH	GN.SARI ILIR	0	0	0	0	0	0	1	0	0	1	0	1			
13	BALIKPAPAN TENGAH	KARANG JATI	0	0	0	1	1	2	1	1	1	2	1	2			
14	BALIKPAPAN TENGAH	KARANG REJO	0	0	0	1	1	2	1	1	1	2	1	2			
15	BALIKPAPAN TENGAH	SUMBER REJO	0	0	0	3	1	4	3	1	1	4	3	4			
16	BALIKPAPAN UTARA	GN.SAMARINDA	0	0	0	0	0	0	0	0	0	0	0	0			
17	BALIKPAPAN UTARA	MUARA RAPAK	1	0	1	1	1	2	1	1	2	1	1	2			
18	BALIKPAPAN UTARA	BATU AMPAR	4	1	5	2	2	4	6	3	9	6	3	9			
19	BALIKPAPAN UTARA	KARANG JOANG	0	0	0	2	1	3	2	1	3	2	1	3			
20	BALIKPAPAN BARAT	MARGO MULYO	0	0	0	0	0	0	0	0	0	0	0	0			
21	BALIKPAPAN BARAT	BARU ILIR	2	0	2	1	1	2	3	1	4	3	1	4			
22	BALIKPAPAN BARAT	SIDO MULYO	0	0	0	0	0	0	0	0	0	0	0	0			
23	BALIKPAPAN BARAT	BARU TENGAH	0	0	0	0	0	0	0	0	0	0	0	0			
24	BALIKPAPAN BARAT	MARGA SARI	0	0	0	0	0	0	0	0	0	0	0	0			
25	BALIKPAPAN BARAT	BARU ULU	0	0	0	2	0	2	2	0	2	2	0	2			
26	BALIKPAPAN BARAT	KARIANGAU	1	0	1	4	4	8	5	4	9	5	4	9			
JUMLAH (KAB/KOTA)			8	1	9	27	18	45	35	19	54						
ANGKA PREVALENSI PER 10.000 PENDUDUK												1.1	0.7	0.9			

Sumber: Laporan Puskesmas

TABEL 20

PERSENTASE PENDERITA KUSTA SELESA BERORAT MENURUT JENIS KELAMIN, KECAMATAN, DAN PUSKESMAS
KOTA BALIKPAPAN
TAHUN 2012

NO	KECAMATAN	PUSKESMAS	2011		2010		KUSTA (PB)		KUSTA (MB)	
			L	L+P	L	L+P	L	L+P	L	L+P
			%	%	%	%	%	%	%	%
1		2	4	5	4	3	9	10	11	12
2	BALIKPAPAN TIMUR	TERITIP	0	0	0	0	0	0	0	0
1	BALIKPAPAN TIMUR	LAMARU	0	0	0	0	0	0	0	0
2	BALIKPAPAN TIMUR	MANGGAR	0	0	0	0	0	0	0	0
3	BALIKPAPAN TIMUR	MANANGAR	0	0	0	0	0	0	0	0
4	BALIKPAPAN TIMUR	BATAKAN	0	0	0	0	0	0	0	0
5	BALIKPAPAN SELATAN	SEPINGGAN	0	0	0	0	0	0	0	0
6	BALIKPAPAN SELATAN	GN.BAHAGIA	1	1	1	1	1	1	1	1
7	BALIKPAPAN SELATAN	DAMAI	0	0	0	0	0	0	0	0
8	BALIKPAPAN SELATAN	KLANDASAN LILIR	0	0	0	0	0	0	0	0
9	BALIKPAPAN SELATAN	PRAPATAN	0	0	0	0	0	0	0	0
10	BALIKPAPAN SELATAN	TELAGA SARI	0	0	0	0	0	0	0	0
11	BALIKPAPAN TENGAH	MEKAR SARI	2	2	2	2	2	2	2	2
12	BALIKPAPAN TENGAH	GN.SARI LILIR	0	0	0	0	0	0	0	0
13	BALIKPAPAN TENGAH	KARANG JATI	0	0	0	0	0	0	0	0
14	BALIKPAPAN TENGAH	KARANG REJO	0	0	0	0	0	0	0	0
15	BALIKPAPAN TENGAH	SUMBER REJO	0	0	0	0	0	0	0	0
16	BALIKPAPAN UTARA	GN.SAMARINDA	0	0	0	0	0	0	0	0
17	BALIKPAPAN UTARA	IMUARA RAPAK	0	0	0	0	0	0	0	0
18	BALIKPAPAN UTARA	BATU AMPAR	0	0	0	0	0	0	0	0
19	BALIKPAPAN UTARA	KARANG JOANG	0	0	0	0	0	0	0	0
20	BALIKPAPAN BARAT	MARGO MULYO	0	0	0	0	0	0	0	0
21	BALIKPAPAN BARAT	BARU ILIR	2	2	2	2	2	2	2	2
22	BALIKPAPAN BARAT	SIDO MULYO	0	0	0	0	0	0	0	0
23	BALIKPAPAN BARAT	BARU TENGAH	0	0	0	0	0	0	0	0
24	BALIKPAPAN BARAT	MARGA SARI	0	0	0	0	0	0	0	0
25	BALIKPAPAN BARAT	BARU ULU	0	0	0	0	0	0	0	0
26	BALIKPAPAN BARAT	KARIANGAU	1	1	1	1	1	1	1	1
JUMLAH (KAB/KOTA)			6	6	6	6	66.7	1	1	1
			0	0	0	0	0	0	0	0
			6	6	6	6	66.7	1	1	1
			4	4	4	4	4	4	4	4
			1	1	1	1	1	1	1	1
			83.3	83.3	83.3	83.3	83.3	83.3	83.3	83.3
			5	5	5	5	5	5	5	5
			12	12	12	12	12	12	12	12
			13	13	13	13	13	13	13	13
			25	25	25	25	25	25	25	25
			4	4	4	4	4	4	4	4
			33	33	33	33	33	33	33	33
			2	2	2	2	2	2	2	2
			15	15	15	15	15	15	15	15
			6	6	6	6	6	6	6	6
			24	24	24	24	24	24	24	24

Sumber: Laporan Puskesmas

TABEL 21

JUMLAH KASUS PENYAKIT YANG DAPAT DICEGAH DENGAN IMUNISASI (PD3) MENURUT JENIS KELAMIN, KECAMATAN, DAN PUSKESMAS
KOTA BALIKPAPAN
TAHUN 2012

NO	KECAMATAN	PUSKESMAS	JUMLAH KASUS PD3										TETANUS (NON NEONATORUM)						TETANUS NEONATORUM									
			DIFTERI					PERTUSIS					JUMLAH KASUS			MENING-GAL			JUMLAH KASUS			MENING-GAL						
			JUMLAH KASUS		MENING-GAL		L	P	L+P	L	P	L+P	L	P	L+P	L	P	L+P	L	P	L+P	L	P	L+P	L	P	L+P	
			L	P	L	P																						L+P
1	2	3	4	5	6	7	8	9	10	11	12	13	14	15	16	17	18	19	20	21	22	23	24	25	26			
1	BALIKPAPAN TIMUR	TERITIP	0	0	0	0	0	0	0	0	0	0	0	0	0	0	0	0	0	0	0	0	0	0	0			
2	BALIKPAPAN TIMUR	LAMARU	0	0	0	0	0	0	0	0	0	0	0	0	0	0	0	0	0	0	0	0	0	0	0			
3	BALIKPAPAN TIMUR	MANGGAR	1	2	0	0	0	0	0	0	0	0	0	0	0	0	0	0	0	0	0	0	0	0	0			
4	BALIKPAPAN TIMUR	BATAKAN	0	0	0	0	0	0	0	0	0	0	0	0	0	0	0	0	0	0	0	0	0	0	0			
5	BALIKPAPAN SELATAN	SEPINGGAN	0	0	0	0	0	0	0	0	0	0	0	0	0	0	0	0	0	0	0	0	0	0	0			
6	BALIKPAPAN SELATAN	GN.BAHAGIA	0	0	0	0	0	0	0	0	0	0	0	0	0	0	0	0	0	0	0	0	0	0	0			
7	BALIKPAPAN SELATAN	DAMAI	0	0	0	0	0	0	0	0	0	0	0	0	0	0	0	0	0	0	0	0	0	0	0			
8	BALIKPAPAN SELATAN	KLANDASAN ILIR	0	0	0	0	0	0	0	0	0	0	0	0	0	0	0	0	0	0	0	0	0	0	0			
9	BALIKPAPAN SELATAN	PRAPATAN	0	2	2	0	0	0	0	0	0	0	0	0	0	0	0	0	0	0	0	0	0	0	0			
10	BALIKPAPAN SELATAN	TELAGA SARI	0	0	0	0	0	0	0	0	0	0	0	0	0	0	0	0	0	0	0	0	0	0	0			
11	BALIKPAPAN TENGAH	MEKAR SARI	0	3	3	0	0	0	0	0	0	0	0	0	0	0	0	0	0	0	0	0	0	0	0			
12	BALIKPAPAN TENGAH	GN.SARI ILIR	0	0	0	0	0	0	0	0	0	0	0	0	0	0	0	0	0	0	0	0	0	0	0			
13	BALIKPAPAN TENGAH	KARANG JATI	0	0	0	0	0	0	0	0	0	0	0	0	0	0	0	0	0	0	0	0	0	0	0			
14	BALIKPAPAN TENGAH	KARANG REJO	0	0	0	0	0	0	0	0	0	0	0	0	0	0	0	0	0	0	0	0	0	0	0			
15	BALIKPAPAN TENGAH	SUMBER REJO	0	0	0	0	0	0	0	0	0	0	0	0	0	0	0	0	0	0	0	0	0	0	0			
16	BALIKPAPAN UTARA	GN.SAMARINDA	1	0	1	0	0	0	0	0	0	0	0	0	0	0	0	0	0	0	0	0	0	0	0			
17	BALIKPAPAN UTARA	MUARA RAPAK	0	0	0	0	0	0	0	0	0	0	0	0	0	0	0	0	0	0	0	0	0	0	0			
18	BALIKPAPAN UTARA	BATU AMPAR	0	0	0	0	0	0	0	0	0	0	0	0	0	0	0	0	0	0	0	0	0	0	0			
19	BALIKPAPAN UTARA	KARANG JOANG	0	0	0	0	0	0	0	0	0	0	0	0	0	0	0	0	0	0	0	0	0	0	0			
20	BALIKPAPAN BARAT	MARGO MULYO	0	0	0	0	0	0	0	0	0	0	0	0	0	0	0	0	0	0	0	0	0	0	0			
21	BALIKPAPAN BARAT	BARU ILIR	0	0	0	0	0	0	0	0	0	0	0	0	0	0	0	0	0	0	0	0	0	0	0			
22	BALIKPAPAN BARAT	SIDO MULYO	0	0	0	0	0	0	0	0	0	0	0	0	0	0	0	0	0	0	0	0	0	0	0			
23	BALIKPAPAN BARAT	BARU TENGAH	0	1	1	0	0	0	0	0	0	0	0	0	0	0	0	0	0	0	0	0	0	0	0			
24	BALIKPAPAN BARAT	MARGA SARI	0	0	0	0	0	0	0	0	0	0	0	0	0	0	0	0	0	0	0	0	0	0	0			
25	BALIKPAPAN BARAT	BARU ULU	0	0	0	0	0	0	0	0	0	0	0	0	0	0	0	0	0	0	0	0	0	0	0			
26	BALIKPAPAN BARAT	IKARIANGAU	0	0	0	0	0	0	0	0	0	0	0	0	0	0	0	0	0	0	0	0	0	0	0			
JUMLAH (KABIKOTA)			2	7	9	0	0	0	0	0	0	0	0	0	0	0	0	0	0	0	0	0	0	0	0			
CASE FATALITY RATE (%)																											#DIV/0!	#DIV/0!

TABEL 22

JUMLAH KASUS PENYAKIT YANG DAPAT DICEGAH DENGAN IMUNISASI (PD3) MENURUT JENIS KELAMIN, KECAMATAN, DAN PUSKESMAS
KOTA BALIKPAPAN
TAHUN 2012

NO	KECAMATAN	PUSKESMAS	JUMLAH KASUS PD3																								
			CAMPAK						POLIO			HEPATITIS B															
			JUMLAH KASUS			MENINGGAL			L	P	L+P	L	P	L	P	L+P											
			L	P	L+P	L	P	L+P									L	P	L+P								
1	2	3	4	5	6	7	8	9	10	11	12	13	14	15	16	17	18	19	20	21	22	23	24	25	26		
1	BALIKPAPAN TIMUR	TERITIP	0	0	0	0	0	0	0	0	0	0	0	0	0	0	0	0	0	0	0	0	0	0	0	0	0
2	BALIKPAPAN TIMUR	LAMARU	0	0	0	0	0	0	0	0	0	0	0	0	0	0	0	0	0	0	0	0	0	0	0	0	0
3	BALIKPAPAN TIMUR	MANGGAR	0	0	0	0	0	0	0	0	0	0	0	0	0	0	0	0	0	0	0	0	0	0	0	0	0
4	BALIKPAPAN TIMUR	BATAKAN	0	0	0	0	0	0	0	0	0	0	0	0	0	0	0	0	0	0	0	0	0	0	0	0	0
5	BALIKPAPAN SELATAN	SEPINGGAN	0	0	0	0	0	0	0	0	0	0	0	0	0	0	0	0	0	0	0	0	0	0	0	0	0
6	BALIKPAPAN SELATAN	GN.BAHAGIA	0	0	0	0	0	0	0	0	0	0	0	0	0	0	0	0	0	0	0	0	0	0	0	0	0
7	BALIKPAPAN SELATAN	DAMAI	10	8	18	0	0	0	0	0	0	0	0	0	0	0	0	0	0	0	0	0	0	0	0	0	0
8	BALIKPAPAN SELATAN	KLANDASAN ILIR	0	0	0	0	0	0	0	0	0	0	0	0	0	0	0	0	0	0	0	0	0	0	0	0	0
9	BALIKPAPAN SELATAN	PRAPATAN	0	0	0	0	0	0	0	0	0	0	0	0	0	0	0	0	0	0	0	0	0	0	0	0	0
10	BALIKPAPAN SELATAN	TELAGA SARI	1	2	3	0	0	0	0	0	0	0	0	0	0	0	0	0	0	0	0	0	0	0	0	0	0
11	BALIKPAPAN TENGAH	MEKAR SARI	0	2	2	0	0	0	0	0	0	0	0	0	0	0	0	0	0	0	0	0	0	0	0	0	0
12	BALIKPAPAN TENGAH	GN.SARI ILIR	9	10	19	0	0	0	0	0	0	0	0	0	0	0	0	0	0	0	0	0	0	0	0	0	0
13	BALIKPAPAN TENGAH	KARANG JATI	0	0	0	0	0	0	0	0	0	0	0	0	0	0	0	0	0	0	0	0	0	0	0	0	0
14	BALIKPAPAN TENGAH	KARANG REJO	0	0	0	0	0	0	0	0	0	0	0	0	0	0	0	0	0	0	0	0	0	0	0	0	0
15	BALIKPAPAN TENGAH	SUMBER REJO	0	0	0	0	0	0	0	0	0	0	0	0	0	0	0	0	0	0	0	0	0	0	0	0	0
16	BALIKPAPAN UTARA	GN.SAMARINDA	1	8	9	0	0	0	0	0	0	0	0	0	0	0	0	0	0	0	0	0	0	0	0	0	0
17	BALIKPAPAN UTARA	MJARA RAPAK	0	0	0	0	0	0	0	0	0	0	0	0	0	0	0	0	0	0	0	0	0	0	0	0	0
18	BALIKPAPAN UTARA	BATU AMPAR	0	0	0	0	0	0	0	0	0	0	0	0	0	0	0	0	0	0	0	0	0	0	0	0	0
19	BALIKPAPAN UTARA	KARANG JOANG	0	0	0	0	0	0	0	0	0	0	0	0	0	0	0	0	0	0	0	0	0	0	0	0	0
20	BALIKPAPAN BARAT	MARGO MULYO	0	0	0	0	0	0	0	0	0	0	0	0	0	0	0	0	0	0	0	0	0	0	0	0	0
21	BALIKPAPAN BARAT	BARU ILIR	0	0	0	0	0	0	0	0	0	0	0	0	0	0	0	0	0	0	0	0	0	0	0	0	0
22	BALIKPAPAN BARAT	SIDO MULYO	0	0	0	0	0	0	0	0	0	0	0	0	0	0	0	0	0	0	0	0	0	0	0	0	0
23	BALIKPAPAN BARAT	BARU TENGAH	0	0	0	0	0	0	0	0	0	0	0	0	0	0	0	0	0	0	0	0	0	0	0	0	0
24	BALIKPAPAN BARAT	MARGA SARI	2	1	3	0	0	0	0	0	0	0	0	0	0	0	0	0	0	0	0	0	0	0	0	0	0
25	BALIKPAPAN BARAT	BARU ULU	0	0	0	0	0	0	0	0	0	0	0	0	0	0	0	0	0	0	0	0	0	0	0	0	0
26	BALIKPAPAN BARAT	KARIANGAU	0	0	0	0	0	0	0	0	0	0	0	0	0	0	0	0	0	0	0	0	0	0	0	0	0
JUMLAH (KABIKOTA)			23	31	61	0	0	0	0	0	0	0	0	0	0	0	0	0	0	0	0	0	0	0	0	0	0
CASE FATALITY RATE (%)			0.0																								

Sumber: Laporan Puskesmas

TABEL 23

JUMLAH KASUS DBD MENURUT JENIS KELAMIN, KECAMATAN, DAN PUSKESMAS
KOTA BALIKPAPAN
TAHUN 2012

NO	KECAMATAN	PUSKESMAS	DEMAM BERDARAH DENGUE (DBD)								
			JUMLAH KASUS			MENINGGAL			CFR (%)		
			L	P	L+P	L	P	L+P	L	P	L+P
1	2	3	4	5	6	7	8	9	10	11	12
1	BALIKPAPAN TIMUR	TERITIP	6	3	9	0	0	0	0.0	0.0	0.0
2	BALIKPAPAN TIMUR	LAMARU	9	3	12	0	0	0	0.0	0.0	0.0
3	BALIKPAPAN TIMUR	MANGGAR	22	13	35	0	0	0	0.0	0.0	0.0
4	BALIKPAPAN TIMUR	BATAKAN	10	14	24	0	0	0	0.0	0.0	0.0
5	BALIKPAPAN SELATAN	SEPINGGAN	63	41	104	0	0	0	0.0	0.0	0.0
6	BALIKPAPAN SELATAN	GN.BAHAGIA	37	29	66	0	1	1	0.0	3.4	1.5
7	BALIKPAPAN SELATAN	DAMAI	38	43	81	0	0	0	0.0	0.0	0.0
8	BALIKPAPAN SELATAN	KLANDASAN ILIR	39	30	69	0	0	0	0.0	0.0	0.0
9	BALIKPAPAN SELATAN	PRAPATAN	29	16	45	0	0	0	0.0	0.0	0.0
10	BALIKPAPAN SELATAN	TELAGA SARI	30	12	42	0	0	0	0.0	0.0	0.0
11	BALIKPAPAN TENGAH	MEKAR SARI	20	17	37	0	0	0	0.0	0.0	0.0
12	BALIKPAPAN TENGAH	GN.SARI ILIR	27	19	46	0	0	0	0.0	0.0	0.0
13	BALIKPAPAN TENGAH	KARANG JATI	25	17	42	0	0	0	0.0	0.0	0.0
14	BALIKPAPAN TENGAH	KARANG REJO	28	18	46	0	0	0	0.0	0.0	0.0
15	BALIKPAPAN TENGAH	SUMBER REJO	11	14	25	0	0	0	0.0	0.0	0.0
16	BALIKPAPAN UTARA	GN.SAMARINDA	33	31	64	1	0	1	3.0	0.0	1.6
17	BALIKPAPAN UTARA	MUARA RPAK	27	29	56	0	0	0	0.0	0.0	0.0
18	BALIKPAPAN UTARA	BATU AMPAR	50	52	102	0	0	0	0.0	0.0	0.0
19	BALIKPAPAN UTARA	KARANG JOANG	16	16	32	0	0	0	0.0	0.0	0.0
20	BALIKPAPAN BARAT	MARGO MULYO	9	6	15	0	0	0	0.0	0.0	0.0
21	BALIKPAPAN BARAT	BARU ILIR	13	13	26	0	0	0	0.0	0.0	0.0
22	BALIKPAPAN BARAT	SIDO MULYO	5	3	8	0	0	0	0.0	0.0	0.0
23	BALIKPAPAN BARAT	BARU TENGAH	12	14	26	0	0	0	0.0	0.0	0.0
24	BALIKPAPAN BARAT	MARGA SARI	3	5	8	0	0	0	0.0	0.0	0.0
25	BALIKPAPAN BARAT	BARU ULU	7	11	18	0	1	1	0.0	9.1	5.6
26	BALIKPAPAN BARAT	KARIANGAU	6	1	7	0	0	0	0.0	0.0	0.0
JUMLAH (KAB/KOTA)			575	470	1,045	1	2	3	3.0	12.5	8.6
INCIDENCE RATE PER 100.000 PENDUDUK			183.6	161.4	172.9						

Sumber: : Pendataan dan laporan kasus DBD RS se-Kota Balikpapan
Bidang P2PL DKK Balikpapan

Ket: Jumlah kasus adalah seluruh kasus yang ada di wilayah kerja puskesmas tersebut termasuk kasus yang ditemukan di RS

TABEL 24

KESAKITAN DAN KEMATIAN AKIBAT MALARIA MENURUT JENIS KELAMIN, KECAMATAN, DAN PUSKESMAS
KOTA BALIKPAPAN
TAHUN 2012

NO	KECAMATAN	PUSKESMAS	MALARIA														
			SEDIAAN DARAH			PENDERITA						MENINGGAL			CFR		
			DIPERIKSA	POSITIF	% POSITIF	TANPA PEMERIKSAAN SEDIAAN DARAH			DENGAN PEMERIKSAAN SEDIAAN DARAH POSITIF			L	P	L+P	L	P	L+P
						L	P	L+P	L	P	L+P						
4	5	6	7	8	9	10	11	12	13	14	15	16	17	18			
1	BALIKPAPAN TIMUR	TERITIP	1	1	100.0	0	0	0	1	0	1	0	0	0	0.0	#DIV/0!	0.0
2	BALIKPAPAN TIMUR	LAMARU	0	0	#DIV/0!	0	0	0	0	0	0	0	0	0	#DIV/0!	#DIV/0!	#DIV/0!
3	BALIKPAPAN TIMUR	MANGGAR	3	3	100.0	0	0	0	3	0	3	0	0	0	0.0	#DIV/0!	0.0
4	BALIKPAPAN TIMUR	BATAKAN	1	1	100.0	0	0	0	1	0	1	0	0	0	0.0	#DIV/0!	0.0
5	BALIKPAPAN SELATAN	SEPINGGAN	12	12	100.0	0	0	0	10	2	12	0	0	0	0.0	0.0	0.0
6	BALIKPAPAN SELATAN	GN.BAHAGIA	13	13	100.0	0	0	0	13	0	13	0	0	0	0.0	#DIV/0!	0.0
7	BALIKPAPAN SELATAN	DAMAI	20	7	27	0	0	0	7	0	7	0	0	0	0.0	#DIV/0!	0.0
8	BALIKPAPAN SELATAN	KLANDASAN ILIR	16	16	100.0	0	0	0	14	2	16	0	0	0	0.0	0.0	0.0
9	BALIKPAPAN SELATAN	PRAPATAN	8	8	100.0	0	0	0	7	1	8	1	0	1	14.3	0.0	12.5
10	BALIKPAPAN SELATAN	TELAGA SARI	5	4	80.0	0	0	0	4	0	4	0	0	0	0.0	#DIV/0!	0.0
11	BALIKPAPAN TENGAH	GN.SARI ILIR	6	6	100.0	0	0	0	6	0	6	0	0	0	0.0	#DIV/0!	0.0
12	BALIKPAPAN TENGAH	MEKAR SARI	11	6	54.5	0	0	0	5	1	6	0	0	0	0.0	0.0	0.0
13	BALIKPAPAN TENGAH	KARANG JATI	18	0	0.0	0	0	0	0	0	0	0	0	0	#DIV/0!	#DIV/0!	#DIV/0!
14	BALIKPAPAN TENGAH	KARANG REJO	21	7	33.3	0	0	8	6	1	7	0	0	0	0.0	0.0	0.0
15	BALIKPAPAN TENGAH	SUMBER REJO	4	4	100.0	0	0	0	2	2	4	0	0	0	0.0	0.0	0.0
16	BALIKPAPAN UTARA	MUARA RPAK	3	3	100.0	0	0	0	3	0	3	0	0	0	0.0	#DIV/0!	0.0
17	BALIKPAPAN UTARA	GN.SAMARINDA	8	7	87.5	0	0	0	6	1	7	0	0	0	0.0	0.0	0.0
18	BALIKPAPAN UTARA	BATU AMPAR	13	13	100.0	0	0	0	11	2	13	0	0	0	0.0	0.0	0.0
19	BALIKPAPAN UTARA	KARANG JOANG	72	24	33.3	0	0	0	23	1	24	0	0	0	0.0	0.0	0.0
20	BALIKPAPAN BARAT	BARU ILIR	2	2	100.0	0	0	0	2	0	2	0	0	0	0.0	#DIV/0!	0.0
21	BALIKPAPAN BARAT	MARGA SARI	0	0	#DIV/0!	0	0	6	0	0	0	0	0	0	#DIV/0!	#DIV/0!	0.0
22	BALIKPAPAN BARAT	MARGO MULYO	2	2	100.0	0	0	0	2	0	2	0	0	0	0.0	#DIV/0!	0.0
23	BALIKPAPAN BARAT	BARU TENGAH	7	2	28.6	0	0	0	2	0	2	0	0	0	0.0	#DIV/0!	0.0
24	BALIKPAPAN BARAT	BARU ULU	20	8	40.0	0	0	0	7	1	8	0	0	0	0.0	0.0	0.0
25	BALIKPAPAN BARAT	KARIANGAU	1	1	100.0	0	0	0	1	0	1	0	0	0	0.0	#DIV/0!	0.0
26	BALIKPAPAN BARAT	SIDOMULYO	0	0	#DIV/0!	0	0	0	0	0	0	0	0	0	#DIV/0!	#DIV/0!	#DIV/0!
JUMLAH (KAB/KOTA)			267	150	56.2	0	0	14	136	14	150	1	0	1	0.7	0.0	0.6
ANGKA KESAKITAN (API) PER 1.000 PENDUDUK									0.4	0.048	0.2						

Sumber: Bidang P2PL DKK Balikpapan

TABEL 25

PENDERITA FILARIASIS MENURUT JENIS KELAMIN, KECAMATAN, DAN PUSKESMAS
KOTA BALIKPAPAN
TAHUN 2012

NO	KECAMATAN	PUSKESMAS	PENDERITA FILARIASIS								
			KASUS BARU DITEMUKAN			JUMLAH SELURUH KASUS					
			L	P	L+P	L	P	L+P	L	P	L+P
1	2	3	4	5	6	7	8	9			
1	BALIKPAPAN TIMUR	TERITIP	0	0	0	0	0	0	0	0	0
2	BALIKPAPAN TIMUR	LAMARU	0	0	0	0	0	0	0	0	0
3	BALIKPAPAN TIMUR	MANGGAR	0	0	0	0	0	0	0	0	0
4	BALIKPAPAN TIMUR	BATAKAN	0	0	0	0	0	0	0	0	0
5	BALIKPAPAN SELATAN	SEPINGGAN	0	0	0	0	0	0	0	0	0
6	BALIKPAPAN SELATAN	GN.BAHAGIA	0	0	0	0	0	0	0	0	0
7	BALIKPAPAN SELATAN	DAMAI	0	0	0	0	0	0	0	0	0
8	BALIKPAPAN SELATAN	KLANDASAN ILIR	0	0	0	0	0	0	0	0	0
9	BALIKPAPAN SELATAN	PRAPATAN	0	0	0	0	0	0	0	0	0
10	BALIKPAPAN SELATAN	TELAGA SARI	0	0	0	0	0	0	0	0	0
11	BALIKPAPAN TENGAH	MEKAR SARI	0	0	0	0	0	0	0	0	0
12	BALIKPAPAN TENGAH	GN.SARI ILIR	0	0	0	0	0	0	0	0	0
13	BALIKPAPAN TENGAH	KARANG JATI	0	0	0	0	0	0	0	0	0
14	BALIKPAPAN TENGAH	KARANG REJO	0	0	0	0	0	0	0	0	0
15	BALIKPAPAN TENGAH	SUMBER REJO	0	0	0	0	0	0	0	0	0
16	BALIKPAPAN UTARA	GN.SAMARINDA	0	0	0	0	0	0	0	0	0
17	BALIKPAPAN UTARA	MUARA RAPAK	0	0	0	0	0	0	0	0	0
18	BALIKPAPAN UTARA	BATU AMPAR	0	0	0	0	0	0	0	0	0
19	BALIKPAPAN UTARA	KARANG JOANG	0	0	0	0	0	0	0	0	0
20	BALIKPAPAN BARAT	MARGO MULYO	0	0	0	0	0	0	0	0	0
21	BALIKPAPAN BARAT	BARU ILIR	0	0	0	0	0	0	0	0	0
22	BALIKPAPAN BARAT	SIDO MULYO	0	0	0	0	0	0	0	0	0
23	BALIKPAPAN BARAT	BARU TENGAH	0	0	0	0	0	0	0	0	0
24	BALIKPAPAN BARAT	MARGA SARI	0	0	0	0	0	0	0	0	0
25	BALIKPAPAN BARAT	BARU ULU	0	0	0	0	0	0	0	0	0
26	BALIKPAPAN BARAT	KARIANGAU	0	0	0	0	0	0	0	0	0
JUMLAH (KABIKOTA)			0	0	0	0	0	0	0	0	0
ANGKA KESAKITAN PER 100.000 PENDUDUK (KABIKOTA)											

Sumit Sumber: Laporan Puskesmas

Ket: Jumlah kasus adalah seluruh kasus yang ada di wilayah kerja puskesmas tersebut termasuk kasus yang ditemukan di RS

TABEL 26

BAYI BERAT BADAN LAHIR RENDAH MENURUT JENIS KELAMIN, KECAMATAN, DAN PUSKESMAS
KOTA BALIKPAPAN
TAHUN 2012

NO	KECAMATAN	PUSKESMAS	JUMLAH LAHIR HIDUP			BAYI BARU LAHIR DITIMBANG						BBLR					
						L		P		L + P		L		P		L + P	
			L	P	L + P	JUMLAH	%	JUMLAH	%	JUMLAH	%	JUMLAH	%	JUMLAH	%	JUMLAH	%
1	BALIKPAPAN TIMUR	TERITIP	143	117	260	143	100.0	117	100.0	260	100.0	5	3.5	6	5.1	11	4.2
2	BALIKPAPAN TIMUR	LAMARU	91	76	167	50	54.9	53	69.7	103	61.7	0	0.0	0	0.0	0	0.0
3	BALIKPAPAN TIMUR	MANGGAR	151	164	315	151	100.0	164	100.0	315	100.0	8	5.3	5	3.0	13	4.1
4	BALIKPAPAN TIMUR	BATAKAN	253	270	523	253	100.0	270	100.0	523	100.0	1	0.4	1	0.4	2	0.4
5	BALIKPAPAN SELATAN	SEPINGGAN	596	562	1,158	596	100.0	562	100.0	1,158	100.0	18	3.0	17	3.0	35	3.0
6	BALIKPAPAN SELATAN	GN.BAHAGIA	461	405	866	461	100.0	405	100.0	866	100.0	1	0.2	2	0.5	3	0.3
7	BALIKPAPAN SELATAN	DAMAI	282	281	563	282	100.0	281	100.0	563	100.0	0	0.0	1	0.4	1	0.2
8	BALIKPAPAN SELATAN	KLANDASAN ILIR	335	349	684	335	100.0	349	100.0	684	100.0	3	0.9	4	1.1	7	1.0
9	BALIKPAPAN SELATAN	PRAPATAN	142	121	263	130	91.5	120	99.2	250	95.1	4	3.1	4	3.3	8	3.2
10	BALIKPAPAN SELATAN	TELAGA SARI	169	164	333	169	100.0	164	100.0	333	100.0	0	0.0	0	0.0	0	0.0
11	BALIKPAPAN TENGAH	MEKAR SARI	249	292	541	249	100.0	292	100.0	541	100.0	2	0.8	4	1.4	6	1.1
12	BALIKPAPAN TENGAH	GN.SARI ILIR	186	219	405	186	100.0	219	100.0	405	100.0	2	1.1	4	1.8	6	1.5
13	BALIKPAPAN TENGAH	KARANG JATI	121	147	268	4	3.3	2	1.4	6	2.2	4	100.0	2	100.0	6	100.0
14	BALIKPAPAN TENGAH	KARANG REJO	226	237	463	226	100.0	237	100.0	463	100.0	0	0.0	0	0.0	0	0.0
15	BALIKPAPAN TENGAH	SUMBER REJO	171	220	391	145	84.8	187	85.0	391	100.0	8	5.5	11	5.9	19	4.9
16	BALIKPAPAN UTARA	GN.SAMARINDA	248	302	550	219	88.3	268	88.7	487	88.5	5	2.3	2	0.7	7	1.4
17	BALIKPAPAN UTARA	MUARA RAPAK	267	305	572	230	86.1	310	101.6	540	94.4	4	1.7	12	3.9	16	3.0
18	BALIKPAPAN UTARA	BATU AMPAR	463	572	1,035	453	97.8	555	97.0	1,008	97.4	1	0.2	9	1.6	10	1.0
19	BALIKPAPAN UTARA	KARANG JOANG	192	200	392	192	100.0	200	100.0	392	100.0	8	4.2	8	4.0	16	4.1
20	BALIKPAPAN BARAT	MARGO MULYO	70	88	158	70	100.0	88	100.0	158	100.0	2	2.9	2	2.3	4	2.5
21	BALIKPAPAN BARAT	BARU ILIR	147	222	419	147	100.0	222	100.0	369	88.1	1	0.7	1	0.5	2	0.5
22	BALIKPAPAN BARAT	SIDO MULYO	90	74	164	74	82.2	58	78.4	132	80.5	1	1.4	1	1.7	2	1.5
23	BALIKPAPAN BARAT	BARU TENGAH	180	213	393	287	159.4	324	152.1	611	155.5	0	0.0	0	0.0	0	0.0
24	BALIKPAPAN BARAT	MARGA SARI	73	80	153	102	139.7	84	105.0	186	121.6	16	15.7	10	11.9	26	14.0
25	BALIKPAPAN BARAT	BARU ULU	0	0	390	0	#DIV/0!	0	#DIV/0!	0	0.0	390	#DIV/0!	0	#DIV/0!	14	#DIV/0!
26	BALIKPAPAN BARAT	KARIANGAU	32	35	67	32	100.0	35	100.0	67	100.0	1	3.1	1	2.9	2	3.0
JUMLAH (KAB/KOTA)			5,338	5,715	11,493	5,186	97.2	5,566	97.4	10,811	94.1	485	9.4	107	1.9	216	2.0

Sumber: Laporan Puskesmas

TABEL 27

STATUS GIZI BALITA MENURUT JENIS KELAMIN, KECAMATAN, DAN PUSKESMAS
KOTA BALIKPAPAN
TAHUN 2012

NO	KECAMATAN	PUSKESMAS	BALITA																										
			BALITA DITIMBANG			GIZI LEBIH						GIZI BAIK						GIZI KURANG						GIZI BURUK					
			L	P	L+P	JUMLAH	%	JUMLAH	%	JUMLAH	%	JUMLAH	%	JUMLAH	%	JUMLAH	%	JUMLAH	%	JUMLAH	%	JUMLAH	%	JUMLAH	%	JUMLAH	%	JUMLAH	%
			4	5	6	7	8	9	10	11	12	13	14	15	16	17	18	19	20	21	22	23	24	25	26	27	28	29	30
1	BALIKPAPAN TIMUR	TERITIP	301	282	583	8	2.66	7	2.67	15	2.66	248	82.30	215	82.08	463	82.24	45	14.85	40	15.27	85	15.10	0	0.00	0	0.00	0	0.00
2	BALIKPAPAN TIMUR	LAMARU	220	221	441	1	0.45	0	0.00	1	0.23	217	88.84	213	88.38	430	87.51	2	0.91	8	3.62	10	2.27	0	0.00	0	0.00	0	0.00
3	BALIKPAPAN TIMUR	MANGGAR	646	703	1,349	4	0.62	2	0.28	6	0.44	628	97.21	689	98.01	1,317	97.63	14	2.17	8	1.14	22	1.63	0	0.00	0	0.00	0	0.00
4	BALIKPAPAN TIMUR	BATAKAN	1,118	1,120	2,238	7	0.63	6	0.54	13	0.58	1,100	98.39	1,101	98.30	2,201	98.35	11	0.98	12	1.07	23	1.03	0	0.00	1	0.09	1	0.04
5	BALIKPAPAN SELATAN	SEPINGGAN	1,003	1,116	2,119	34	3.39	44	3.94	78	3.68	824	82.15	836	74.82	1,659	78.28	122	12.16	128	11.47	250	11.80	0	0.00	0	0.00	0	0.00
6	BALIKPAPAN SELATAN	GN.BAHAGIA	1,642	1,673	3,315	31	1.89	35	2.09	66	1.99	1,589	98.77	1,607	98.05	3,188	96.41	22	1.34	31	1.85	53	1.60	0	0.00	0	0.00	0	0.00
7	BALIKPAPAN SELATAN	DAMAI	409	338	747	0	0.00	0	0.00	0	0.00	392	95.84	319	94.38	711	95.18	17	4.18	18	5.33	35	4.69	0	0.00	1	0.30	1	0.13
8	BALIKPAPAN SELATAN	KLANDASAN ILIR	1,185	1,011	2,176	67	5.75	43	4.25	110	5.08	979	84.03	844	83.37	1,923	88.37	88	8.41	45	4.45	143	6.57	0	0.00	0	0.00	0	0.00
9	BALIKPAPAN SELATAN	PRAPATAN	644	624	1,088	22	4.04	17	3.24	39	3.65	480	88.24	463	88.38	943	88.30	30	5.51	45	8.59	75	7.02	1	0.18	1	0.19	2	0.19
10	BALIKPAPAN SELATAN	TELAGA SARI	186	451	637	80	48.39	135	29.93	225	35.32	275	147.85	323	71.62	598	93.88	5	2.69	8	1.77	13	2.04	0	0.00	0	0.00	0	0.00
11	BALIKPAPAN TENGAH	MEKAR SARI	774	879	1,653	6	0.78	4	0.48	10	0.60	750	86.90	853	87.04	1,603	96.98	17	2.20	22	2.50	39	2.38	1	0.13	0	0.00	1	0.08
12	BALIKPAPAN TENGAH	GN.SARI ILIR	1,265	1,192	2,457	40	3.16	43	3.61	83	3.38	1,217	86.21	1,141	85.72	2,358	95.87	8	0.63	8	0.67	16	0.65	0	0.00	0	0.00	0	0.00
13	BALIKPAPAN TENGAH	KARANG JATI	589	659	1,248	4	0.68	4	0.61	8	0.64	633	107.47	635	98.38	1,268	101.60	12	2.04	20	3.03	32	2.56	0	0.00	0	0.00	0	0.00
14	BALIKPAPAN TENGAH	KARANG REJO	641	621	1,062	17	3.14	12	2.30	29	2.73	505	93.35	483	92.71	988	93.03	19	3.51	14	2.68	33	3.11	1	0.18	2	0.38	3	0.28
15	BALIKPAPAN TENGAH	SUMBER REJO	607	808	1,715	20	2.48	15	1.85	35	2.04	785	97.27	879	96.81	1,664	97.03	8	1.12	7	0.77	16	0.93	0	0.00	0	0.00	0	0.00
16	BALIKPAPAN UTARA	GN.SAMARINDA	1,090	1,095	2,185	31	2.84	33	3.01	64	2.93	1,054	98.70	1,050	95.89	2,104	96.29	5	0.46	7	0.64	12	0.55	0	0.00	5	0.48	5	0.23
17	BALIKPAPAN UTARA	MUARA RAPAK	1,229	1,481	2,680	20	1.63	35	2.41	55	2.05	1,070	87.06	1,338	92.21	2,408	89.85	139	11.31	98	6.75	237	8.84	0	0.00	0	0.00	0	0.00
18	BALIKPAPAN UTARA	BATU AMPAR	1,644	1,699	3,343	628	32.12	638	31.67	1,066	31.69	657	39.86	624	38.73	1,281	38.32	481	29.28	515	30.31	898	29.79	0	0.00	0	0.00	0	0.00
19	BALIKPAPAN UTARA	KARANG JOANG	617	694	1,311	12	1.94	13	1.87	25	1.91	567	91.90	640	92.22	1,207	92.07	38	6.18	41	5.91	79	6.03	0	0.00	0	0.00	0	0.00
20	BALIKPAPAN BARAT	MARGO MULYO	256	167	413	21	8.20	28	17.83	49	11.88	197	78.95	125	79.62	322	77.97	2	0.78	2	1.27	4	0.97	3	1.17	2	1.27	5	1.21
21	BALIKPAPAN BARAT	BARU ILIR	0	0	0	0	#DIV/0!	0	#DIV/0!	0	0.00	0	0.00	0	#DIV/0!	0	0.00	0	#DIV/0!	0	#DIV/0!	0	0.00	0	#DIV/0!	0	#DIV/0!	0	0.00
22	BALIKPAPAN BARAT	SIDO MULYO	228	201	429	11	4.82	12	6.97	23	5.38	128	56.14	113	56.22	241	56.18	10	4.39	15	7.48	25	5.83	4	1.75	7	3.48	11	2.56
23	BALIKPAPAN BARAT	BARU TENGAH	769	1,138	1,897	0	0.00	0	0.00	0	0.00	754	98.34	1,123	98.68	1,877	98.85	5	0.68	15	1.32	20	1.05	0	0.00	0	0.00	0	0.00
24	BALIKPAPAN BARAT	MARGA SARI	388	370	758	40	10.36	28	7.03	68	8.73	322	83.42	323	87.30	645	85.32	24	6.22	21	5.68	45	5.95	0	0.00	0	0.00	0	0.00
25	BALIKPAPAN BARAT	BARU ULU	703	630	1,333	4	3.00	3	699.00	7	0.53	699	98.43	627	89.62	1,326	98.47	0	0.00	0	0.00	0	0.00	0	0.00	0	0.00	0	0.00
26	BALIKPAPAN BARAT	KARIANGAU	193	135	328	2	1.04	0	0.00	2	0.61	184	95.34	126	83.33	310	94.51	8	3.11	9	6.87	15	4.57	1	0.52	0	0.00	1	0.30
JUMLAH (KAB/KOTA)			18,315	19,148	38,559	1,020	5.57	1,055	5.51	2,075	5.38	18,254	88.75	16,789	87.68	33,043	85.69	1,141	6.23	1,137	5.94	2,278	5.91	11	0.08	19	0.10	30	0.08

Sumber: Laporan Puskesmas

TABEL 28

CAKUPAN KUNJUNGAN IBU HAMIL, PERSALINAN DITOLONG TENAGA KESEHATAN, DAN PELAYANAN KESEHATAN IBU NIFAS
MENURUT KECAMATAN DAN PUSKESMAS
KOTA BALIKPAPAN
TAHUN 2012

NO	KECAMATAN	PUSKESMAS	IBU HAMIL					IBU BERSALIN			IBU NIFAS		
			JUMLAH	K1	%	K4	%	JUMLAH	DITOLONG NAKES	%	JUMLAH	MENDAPAT YANKES	%
1	2	3	4	5	6	7	8	9	10	11	12	13	14
1	BALIKPAPAN TIMUR	TERITIP	291	275	94.5	269	92.4	278	263	94.6	263	263	100.0
2	BALIKPAPAN TIMUR	LAMARU	190	187	98.4	189	99.5	181	167	92.3	181	167	92.3
3	BALIKPAPAN TIMUR	MANGGAR	356	339	95.2	329	92.4	340	312	91.8	340	304	89.4
4	BALIKPAPAN TIMUR	BATAKAN	569	554	97.4	553	97.2	569	512	90.0	512	523	102.1
5	BALIKPAPAN SELATAN	SEPINGGAN	1,322	1,315	99.5	1,262	95.5	1,163	1,163	100.0	1,163	1,163	100.0
6	BALIKPAPAN SELATAN	GN.BAHAGIA	953	951	99.8	918	96.3	910	866	95.2	910	866	95.2
7	BALIKPAPAN SELATAN	DAMAI	724	651	89.9	612	84.5	691	563	81.5	691	563	81.5
8	BALIKPAPAN SELATAN	KLANDASAN ILIR	807	775	96.0	759	94.1	770	684	88.8	770	713	92.6
9	BALIKPAPAN SELATAN	PRAPATAN	280	273	97.5	273	97.5	267	263	98.5	267	263	98.5
10	BALIKPAPAN SELATAN	TELAGA SARI	371	337	90.8	337	90.8	354	354	100.0	354	335	94.6
11	BALIKPAPAN TENGAH	MEKAR SARI	596	584	98.0	550	92.3	543	543	100.0	543	543	100.0
12	BALIKPAPAN TENGAH	GN.SARI ILIR	460	443	96.3	440	95.7	408	408	100.0	406	406	100.0
13	BALIKPAPAN TENGAH	KARANG JATI	300	291	97.0	282	94.0	276	97	35.1	276	268	97.1
14	BALIKPAPAN TENGAH	KARANG REJO	532	506	95.1	495	93.0	507	463	91.3	507	463	91.3
15	BALIKPAPAN TENGAH	SUMBER REJO	413	413	100.0	365	88.4	391	391	100.0	391	391	100.0
16	BALIKPAPAN UTARA	GN.SAMARINDA	624	602	96.5	593	95.0	598	558	93.6	596	574	96.3
17	BALIKPAPAN UTARA	MUARA RAPAK	633	601	94.9	578	91.3	604	540	89.4	604	540	89.4
18	BALIKPAPAN UTARA	BATU AMPAR	1,165	1,079	92.6	1,073	92.1	1,112	1,043	93.8	1,112	1,043	93.8
19	BALIKPAPAN UTARA	KARANG JOANG	442	415	93.9	375	84.8	397	375	94.5	397	397	100.0
20	BALIKPAPAN BARAT	MARGO MULYO	173	167	96.5	158	91.3	159	159	100.0	159	159	100.0
21	BALIKPAPAN BARAT	BARU ILIR	406	398	98.0	384	94.6	369	367	99.5	0	0	#DIV/0!
22	BALIKPAPAN BARAT	SIDO MULYO	144	137	95.1	134	93.1	138	132	95.7	138	132	95.7
23	BALIKPAPAN BARAT	BARU TENGAH	442	437	98.9	436	98.6	422	393	93.1	422	393	93.1
24	BALIKPAPAN BARAT	MARGA SARI	399	200	50.1	199	49.9	211	153	72.5	211	153	72.5
25	BALIKPAPAN BARAT	BARU ULU	441	410	93.0	287	65.1	392	390	99.5	392	171	43.6
26	BALIKPAPAN BARAT	KARIANGAU	91	76	83.5	74	81.3	68	68	100.0	68	68	100.0
JUMLAH (KAB/KOTA)			13,124	12,416	94.6	11,924	90.9	12,114	11,225	92.7	11,673	10,861	93.0

Sumber: Laporan Puskesmas

TABEL 29

PERSENTASE CAKUPAN IMUNISASI TT PADA IBU HAMIL MENURUT KECAMATAN DAN PUSKESMAS
KOTA BALIKPAPAN
TAHUN 2012

NO	KECAMATAN	PUSKESMAS	JUMLAH IBU HAMIL	IMUNISASI TETANUS TOKSOID PADA IBU HAMIL											
				TT-1		TT-2		TT-3		TT-4		TT-5		TT2+	
				JUMLAH	%	JUMLAH	%	JUMLAH	%	JUMLAH	%	JUMLAH	%	JUMLAH	%
1	2	3	4	5	6	7	8	9	10	11	12	13	14	15	16
1	BALIKPAPAN TIMUR	TERITIP	291	4	1.4	23	7.9	33	11.3	26	8.9	9	3.1	91	31.3
2	BALIKPAPAN TIMUR	LAMARU	190	21	11.1	17	8.9	37	19.5	59	31.1	177	93.2	290	152.6
3	BALIKPAPAN TIMUR	MANGGAR	356	22	6.2	17	4.8	11	3.1	6	1.7	7	2.0	168	47.2
4	BALIKPAPAN TIMUR	BATAKAN	569	130	22.8	82	14.4	36	6.3	1	0.2	18	3.2	137	24.1
5	BALIKPAPAN SELATAN	SEPINGGAN	1,322	12	0.9	12	0.9	80	6.1	186	14.1	238	18.0	521	39.4
6	BALIKPAPAN SELATAN	GN.BAHAGIA	953	110	11.5	148	15.5	191	20.0	222	23.3	276	29.0	837	87.8
7	BALIKPAPAN SELATAN	DAMAI	724	114	15.7	108	14.9	101	14.0	160	22.1	171	23.6	540	74.6
8	BALIKPAPAN SELATAN	KLANDASAN ILIR	807	0	-	0	-	27	3.3	190	23.5	92	11.4	309	38.3
9	BALIKPAPAN SELATAN	PRAPATAN	280	10	3.6	3	1.1	1	0.4	2	0.7	1	0.4	7	2.5
10	BALIKPAPAN SELATAN	TELAGA SARI	371	1	0.3	4	1.1	1	0.3	0	-	0	-	0	-
11	BALIKPAPAN TENGAH	MEKAR SARI	596	231	38.8	257	43.1	96	16.1	16	2.7	70	11.7	439	73.7
12	BALIKPAPAN TENGAH	GN.SARI ILIR	460	0	-	0	-	22	4.8	49	10.7	23	5.0	89	19.3
13	BALIKPAPAN TENGAH	KARANG JATI	300	0	-	1	0.3	3	1.0	1	0.3	2	0.7	7	2.3
14	BALIKPAPAN TENGAH	KARANG REJO	532	167	31.4	129	24.2	109	20.5	100	18.8	111	20.9	0	-
15	BALIKPAPAN TENGAH	SUMBER REJO	391	37	9.5	33	8.4	34	8.7	37	9.5	20	5.1	124	31.7
16	BALIKPAPAN UTARA	GN.SAMARINDA	624	1	0.2	2	0.3	2	0.3	4	0.6	4	0.6	12	1.9
17	BALIKPAPAN UTARA	MUARA RPAK	633	0	-	0	-	2	0.3	24	3.8	85	13.4	111	17.5
18	BALIKPAPAN UTARA	BATU AMPAR	1,165	9	0.8	15	1.3	49	4.2	120	10.3	140	12.0	324	27.8
19	BALIKPAPAN UTARA	KARANG JOANG	442	0	-	0	-	4	0.9	0	-	0	-	4	0.9
20	BALIKPAPAN BARAT	MARGO MULYO	173	3	1.7	1	0.6	0	-	5	2.9	16	9.2	22	12.7
21	BALIKPAPAN BARAT	BARU ILIR	406	0	-	3	0.7	14	3.4	5	1.2	2	0.5	28	6.9
22	BALIKPAPAN BARAT	SIDO MULYO	144	0	-	0	-	0	-	0	-	0	-	0	-
23	BALIKPAPAN BARAT	BARU TENGAH	442	51	11.5	78	17.6	92	20.8	116	26.2	113	25.6	399	90.3
24	BALIKPAPAN BARAT	MARGA SARI	399	8	2.0	10	2.5	10	2.5	9	2.3	9	2.3	38	9.5
25	BALIKPAPAN BARAT	BARU ULU	441	8	1.8	16	3.6	27	6.1	11	2.5	16	3.6	70	15.9
26	BALIKPAPAN BARAT	KARIANGAU	91	7	7.7	12	13.2	10	11.0	8	8.8	8	8.8	38	41.8
JUMLAH (KAB/KOTA)			13,102	946	7.2	971	7.4	992	7.6	1,357	10.4	1,608	12.3	4,605	35.1

Sumber: Bidang P2PL DKK Balikpapan

TABEL 30

JUMLAH IBU HAMIL YANG MENDAPATKAN TABLET FE1 DAN FE3
MENURUT KECAMATAN DAN PUSKESMAS
KOTA BALIKPAPAN
TAHUN 2012

NO	KECAMATAN	PUSKESMAS	JUMLAH IBU HAMIL	FE1 (30 TABLET)		FE3 (90 TABLET)	
				JUMLAH	%	JUMLAH	%
1	2	3	4	5	6	7	8
1	BALIKPAPAN TIMUR	TERITIP	291	275	94.50	269	92.44
2	BALIKPAPAN TIMUR	LAMARU	190		0.00		0.00
3	BALIKPAPAN TIMUR	MANGGAR	356	339	95.22	329	92.42
4	BALIKPAPAN TIMUR	BATAKAN	569	550	96.66	553	97.19
5	BALIKPAPAN SELATAN	SEPINGGAN	1322	1,315	99.47	1,262	95.46
6	BALIKPAPAN SELATAN	GN.BAHAGIA	953	950	99.69	918	96.33
7	BALIKPAPAN SELATAN	DAMAI	724	623	86.05	571	78.87
8	BALIKPAPAN SELATAN	KLANDASAN ILIR	807	775	96.03	759	94.05
9	BALIKPAPAN SELATAN	PRAPATAN	280	273	97.50	273	97.50
10	BALIKPAPAN SELATAN	TELAGA SARI	371	337	90.84	337	90.84
11	BALIKPAPAN TENGAH	MEKAR SARI	596	584	97.99	550	92.28
12	BALIKPAPAN TENGAH	GN.SARI ILIR	460	387	84.13	417	90.65
13	BALIKPAPAN TENGAH	KARANG JATI	300	291	97.00	282	94.00
14	BALIKPAPAN TENGAH	KARANG REJO	532	392	73.68	473	88.91
15	BALIKPAPAN TENGAH	SUMBER REJO	391	391	100.00	391	100.00
16	BALIKPAPAN UTARA	GN.SAMARINDA	624	602	96.47	593	95.03
17	BALIKPAPAN UTARA	MUARA RAPAK	633	601	94.94	578	91.31
18	BALIKPAPAN UTARA	BATU AMPAR	1165	1,076	92.36	1,071	91.93
19	BALIKPAPAN UTARA	KARANG JOANG	442	415	93.89	375	84.84
20	BALIKPAPAN BARAT	MARGO MULYO	173	354	204.62	354	204.62
21	BALIKPAPAN BARAT	BARU ILIR	406	397	97.78	384	94.58
22	BALIKPAPAN BARAT	SIDO MULYO	144	137	95.14	134	93.06
23	BALIKPAPAN BARAT	BARU TENGAH	442	424	95.93	387	87.56
24	BALIKPAPAN BARAT	MARGA SARI	399	200	50.13	199	49.87
25	BALIKPAPAN BARAT	BARU ULU	441	407	92.29	277	62.81
26	BALIKPAPAN BARAT	KARIANGAU	91	76	83.52	74	81.32
JUMLAH (KABIKOTA)			13102	12,171	92.89	11,810	90.14

Sumber: Laporan Puskesmas

TABEL 31

JUMLAH DAN PERSENTASE IBU HAMIL DAN NEONATUS RISIKO TINGGI/KOMPLIKASI DITANGANI
MENURUT JENIS KELAMIN, KECAMATAN, DAN PUSKESMAS
KOTA BALIKPAPAN
TAHUN 2012

NO	KECAMATAN	PUSKESMAS	JUMLAH IBU HAMIL	BUMIL DENGAN KOMPLIKASI KEBIDANAN	BUMIL KOMPLIKASI KEBIDANAN		JUMLAH LAHIR HIDUP			PERKIRAAN NEONATUS KOMPLIKASI			NEONATUS KOMPLIKASI DITANGANI					
					Σ	%	L	P	L + P	L	P	L + P	L		P		L + P	
													Σ	%	Σ	%	Σ	%
1	2	3	4	5	6	7	8	9	10	11	12	13	14	15	16	17	18	19
1	BALIKPAPAN TIMUR	TERITIP	291	58	24	41.2	143	117	260	21	18	39	12	55.9	12	68.4	24	61.5
2	BALIKPAPAN TIMUR	LAMARU	190	38		0.0	91	76	167	14	11	25		0.0		0.0	-	0.0
3	BALIKPAPAN TIMUR	MANGGAR	356	71	51	71.6	151	164	315	23	25	47	12	53.0	10	40.7	22	46.6
4	BALIKPAPAN TIMUR	BATAKAN	569	114	88	75.6	253	270	523	38	41	78	-	0.0	-	0.0	-	0.0
5	BALIKPAPAN SELATAN	SEPINGGAN	1,322	264	115	43.5	596	562	1,158	22	25	47	22	100.0	25	100.0	47	100.0
6	BALIKPAPAN SELATAN	GN.BAHAGIA	953	191	167	87.6	461	405	866	69	61	130	56	61.0	61	100	117	90.1
7	BALIKPAPAN SELATAN	DAMAI	724	145	4	2.8	282	281	563	42	42	84	3	7.1	2	4.7	5	5.9
8	BALIKPAPAN SELATAN	KLANDASAN ILIR	807	161	177	109.7	335	349	684	50	52	103	39	77.6	43	82.1	82	79.9
9	BALIKPAPAN SELATAN	PRAPATAN	280	56	53	94.6	142	121	263	21	18	39	9	42.3	14	77.1	23	58.3
10	BALIKPAPAN SELATAN	TELAGA SARI	371	74	50	67.4	169	164	333	25	25	50	23	90.7	20	81.3	43	86.1
11	BALIKPAPAN TENGAH	MEKAR SARI	596	119	87	73.0	249	292	541	37	44	81	30	80.3	35	79.9	65	80.1
12	BALIKPAPAN TENGAH	GN.SARI ILIR	460	92	38	39.1	186	219	405	28	33	61	8	28.7	10	30.4	18	29.6
13	BALIKPAPAN TENGAH	KARANG JATI	300	60	51	85.0	121	147	268	18	22	40	16	88.2	4	18.1	20	49.8
14	BALIKPAPAN TENGAH	KARANG REJO	108	89	89	100.0	226	237	463	34	36	69	-	0.0	-	0.0	79	113.8
15	BALIKPAPAN TENGAH	SUMBER REJO	413	83	72	87.2	169	220	389	25	33	58	19	75.0	29	87.9	48	82.3
16	BALIKPAPAN UTARA	GN.SAMARINDA	624	125	85	68.1	248	302	550	37	45	83	28	75.3	20	44.2	48	58.2
17	BALIKPAPAN UTARA	MUARA RPAK	633	127	83	65.6	267	305	572	40	46	86	4	10.0	5	10.9	9	10.5
18	BALIKPAPAN UTARA	BATU AMPAR	1,165	233	109	46.8	463	572	1,035	69	86	155	-	0.0	4	4.7	4	2.6
19	BALIKPAPAN UTARA	KARANG JOANG	442	88	88	99.5	192	200	392	29	30	59	7	24.3	11	36.7	18	30.6
20	BALIKPAPAN BARAT	MARGO MULYO	173	35	48	138.7	70	88	158	11	13	24	3	28.6	3	22.7	6	25.3
21	BALIKPAPAN BARAT	BARU ILIR	406	65	0	0.0	147	222	369	22	33	24	9	40.8	15	45.0	24	100.0
22	BALIKPAPAN BARAT	SIDO MULYO	144	29	29	100.7	90	74	164	14	11	25	1	7.4	1	9.0	2	8.1
23	BALIKPAPAN BARAT	BARU TENGAH	442	88	76	86.0	180	213	393	27	32	59	-	0.0	-	0.0	-	0.0
24	BALIKPAPAN BARAT	MARGA SARI	399	80	63	78.9	73	80	153	11	12	23	11	100.5	9	75.0	20	87.1
25	BALIKPAPAN BARAT	BARU ULU	441	88	186	210.9	-	-	392	-	-	59	1	#DIV/0!	-	#DIV/0!	9	15.3
26	BALIKPAPAN BARAT	KARIANGAU	91	18	15	82.4	32	35	67	5	5	10	1	20.8	-	0.0	1	10.0
JUMLAH (KAB/KOTA)			12,700	2,540	1844	72.6	5,336	5,715	11,443	733	798	1,559	313	42.7	333	41.7	734	47.1

Sumber: Laporan Puskesmas

TABEL 32

CAKUPAN PEMBERIAN VITAMIN A PADA BAYI, ANAK BALITA, DAN IBU NIFAS MENURUT JENIS KELAMIN, KECAMATAN, DAN PUSKESMAS
KOTA BALIKPAPAN
TAHUN 2012

NO	KECAMATAN	PUSKESMAS	BAYI									ANAK BALITA (1-4 TAHUN)									IBU NIFAS		
			JUMLAH			BAYI 6-11 BULAN MENDAPAT VIT A						JUMLAH			MENDAPAT VIT A 2X						JUMLAH	MENDAPAT VIT A	
						Σ	L		P		L+P				Σ	L		P		L+P		Σ	%
			L	P	L+P		Σ	%	Σ	%	Σ	%	Σ	%		Σ	%	Σ	%				
1	2	3	4	5	6	7	8	9	10	11	12	13	14	15	16	17	18	19	20	21	22	23	24
1	BALIKPAPAN TIMUR	TERITIP	137	128	265	88	64.2	60	46.9	148	55.8	762	710	1,472	299	39.239	230	32.394	529	35.838	263	263	100
2	BALIKPAPAN TIMUR	LAMARU	90	82	172		0.0		0.0	-	0.0	502	459	961		0		0	-	0	167	167	100
3	BALIKPAPAN TIMUR	MANGGAR	170	154	324		0.0		0.0	-	0.0	948	853	1,801		0		0	-	0	340	245	72.059
4	BALIKPAPAN TIMUR	BATAKAN	270	252	522		0.0		0.0	-	0.0	1,502	1,400	2,902		0		0	-	0	547	511	93.419
5	BALIKPAPAN SELATAN	SEPINGGAN	625	578	601		0.0		0.0	421	70.0	3,477	3,215	6,692		0		0	3,727	55.693		1,045	#DIV/0!
6	BALIKPAPAN SELATAN	GN.BAHAGIA	461	406	867	434	94.1	396	97.5	830	95.7	2,568	2,255	4,823	2,184	85.047	2,158	95.698	4,342	90.027	910	820	90.11
7	BALIKPAPAN SELATAN	DAMAI	340	318	658	104	30.6	97	30.5	201	30.5	1,890	1,773	3,663	728	38.519	683	38.522	1,411	38.52	691	563	81.476
8	BALIKPAPAN SELATAN	KLANDASAN ILIR	380	354	734		0.0		0.0	-	0.0	2,113	1,970	4,083		0		0	-	0	770	713	92.597
9	BALIKPAPAN SELATAN	PRAPATAN	132	122	254	96	72.7	96	78.7	192	75.6	730	684	1,414	311	42.603	319	46.637	630	44.554	267	262	98.127
10	BALIKPAPAN SELATAN	TELAGA SARI	174	164	338	62	35.6	71	43.3	133	39.3	964	912	1,876	436	45.228	472	51.754	908	48.401	335	271	80.896
11	BALIKPAPAN TENGAH	MEKAR SARI	276	264	540	306	110.9	332	125.8	638	118.1	1,545	1,470	3,015	1,279	82.783	1,395	94.898	2,674	88.69	543	514	94.659
12	BALIKPAPAN TENGAH	GN.SARI ILIR	216	202	418	102	47.2	96	47.5	198	47.4	1,199	1,129	2,328	994	82.902	871	77.148	1,865	80.112	439	436	99.317
13	BALIKPAPAN TENGAH	KARANG JATI	138	130	268	117	84.8	144	110.8	261	97.4	763	723	1,486	663	86.894	706	97.649	1,369	92.127	22	22	100
14	BALIKPAPAN TENGAH	KARANG REJO	248	238	484		0.0		0.0	-	0.0	1,369	1,321	2,690		0		0	-	0	507	467	92.11
15	BALIKPAPAN TENGAH	SUMBER REJO	194	180	374	125	64.4	142	78.9	267	71.4	1,077	996	2,073	737	68.431	923	92.671	1,660	80.077	391	391	100
16	BALIKPAPAN UTARA	GN.SAMARINDA	290	278	568		0.0		0.0	-	0.0	1,612	1,547	3,159		0		0	-	0	596	488	81.879
17	BALIKPAPAN UTARA	MUARA RAPAK	298	280	576	101	34.1	159	56.8	260	45.1	1,643	1,559	3,202	1,396	84.967	1,325	84.99	2,721	84.978	604	540	89.404
18	BALIKPAPAN UTARA	BATU AMPAR	548	510	1,058		0.0		0.0	-	0.0	3,052	2,843	5,895		0		0	-	0	1,112	1,043	93.795
19	BALIKPAPAN UTARA	KARANG JOANG	208	194	402		0.0		0.0	-	0.0	1,159	1,076	2,235		0		0	-	0	388	388	100
20	BALIKPAPAN BARAT	MARGO MULYO	84	74	158		0.0		0.0	-	0.0	467	408	875	1,020	218.42		0	1,020	118.57	173	173	100
21	BALIKPAPAN BARAT	BARU ILIR	190	178	368	195	102.6	194	109.0	369	100.3	1,062	991	2,053		0	1,023	103.23	1,460	71.115	59	-	0
22	BALIKPAPAN BARAT	SIDO MULYO	66	64	130		0.0		0.0	-	0.0	370	360	730		0		0	-	0	168	168	100
23	BALIKPAPAN BARAT	BARU TENGAH	208	194	402		0.0		0.0	-	0.0	1,154	1,082	2,236		0		0	-	0	422	397	94.076
24	BALIKPAPAN BARAT	MARGA SARI	104	98	202		0.0		0.0	-	0.0	574	543	1,117		0		0	-	0	211	191	90.521
25	BALIKPAPAN BARAT	BARU ULU	216	204	420		0.0		0.0	-	0.0	1,203	1,134	2,337		0		0	-	0	441	389	88.209
26	BALIKPAPAN BARAT	KARIANGAU	46	38	84	46	100.0	38	100.0	84	100.0	251	210	461	228	90.837	196	93.333	424	91.974	87	83	95.402
JUMLAH (KAB/KOTA)			6,105	5,884	11,187	1,776	29.1	1,825	32.1	4,002	35.8	33,956	31,623	65,579	10,275	30.26	10,301	32.574	24,740	37.725	10,453	10,550	100.93

Sumber: Bidang Binkesmas Kasie Gizi

PROPORSI PESERTA KB AKTIF MENURUT JENIS KONTRASEPSI, KECAMATAN, DAN PUSKESMAS
KOTA BALIKPAPAN
TAHUN 2012

NO	KECAMATAN	PUSKESMAS	PESERTA KB AKTIF																								
			MKJP										NON MKJP										MKJP + NON MKJP	% MKJP + NON MKJP			
			IUD	%	MOP	%	MOW	%	IM PLAN	%	JUMLAH	%	SUNTIK	%	PIL	%	KON DOM	%	OBAT VAGINA	%	LAIN NYA	%			JUMLAH	%	
4	5	6	7	8	9	10	11	12	13	14	15	16	17	18	19	20	21	22	23	24	25	26	27				
1	BALIKPAPAN TIMUR	TERITIP	155	10.1	2	0.1	33	2.2	231	15.1	421	27.5	623	40.6	322	21.0	167	10.9	0	0.0	0	0.0	1,112	72.5	1,533	100.0	
2	BALIKPAPAN TIMUR	LAMARU	55	5.9	3	0.3	23	2.4	71	7.6	152	16.2	376	40.0	394	41.9	18	1.9	0	0.0	0	0.0	788	83.8	940	100.0	
3	BALIKPAPAN TIMUR	MANGGAR	39	2.3	0	0.0	20	1.2	132	7.7	191	11.2	892	52.1	597	34.9	33	1.9	0	0.0	0	0.0	1,522	88.8	1,713	100.0	
4	BALIKPAPAN TIMUR	BATAKAN	439	14.7	10	0.3	127	4.2	225	7.5	801	28.7	1,198	40.0	870	28.0	127	4.2	0	0.0	0	0.0	2,195	73.3	2,998	100.0	
5	BALIKPAPAN SELATAN	SEPINGGAN	9,717	9.8	48	0.0	2,238	2.3	3,238	3.3	15,239	15.3	49,622	49.9	29,712	29.9	4,817	4.8	0	0.0	0	0.0	84,151	84.7	99,390	100.0	
6	BALIKPAPAN SELATAN	GN.BAHAGIA	832	17.1	0	0.0	83	1.9	319	6.6	1,244	25.6	2,290	47.1	1,210	24.9	120	2.5	0	0.0	0	0.0	3,620	74.4	4,864	100.0	
7	BALIKPAPAN SELATAN	DAMAI	1,028	23.2	0	0.0	161	3.6	172	3.9	1,381	30.8	1,990	45.0	971	21.9	102	2.3	0	0.0	0	0.0	3,063	69.2	4,424	100.0	
8	BALIKPAPAN SELATAN	KLANDASAN ILIR	743	16.9	0	0.0	205	4.7	314	7.1	1,262	28.6	1,719	39.0	1,342	30.5	83	1.9	0	0.0	0	0.0	3,144	71.4	4,406	100.0	
9	BALIKPAPAN SELATAN	PRAPATAN	264	16.9	12	0.8	111	7.1	173	11.1	560	35.9	555	35.6	384	24.6	60	3.8	0	0.0	0	0.0	899	64.1	1,559	100.0	
10	BALIKPAPAN SELATAN	TELAGA SARI	392	18.8	3	0.1	123	5.9	115	5.5	633	30.3	846	40.5	444	21.3	124	5.9	0	0.0	40	1.9	1,454	69.7	2,087	100.0	
11	BALIKPAPAN TENGAH	MEKAR SARI	648	19.9	7	0.2	126	3.9	91	2.8	870	26.9	1,167	38.0	1,146	35.4	56	1.7	0	0.0	0	0.0	2,389	73.1	3,239	100.0	
12	BALIKPAPAN TENGAH	GN.SARI ILIR	483	16.0	14	0.5	223	7.4	199	6.6	919	30.4	1,316	43.5	776	25.7	12	0.4	0	0.0	0	0.0	2,104	69.6	3,023	100.0	
13	BALIKPAPAN TENGAH	KARANG JATI	495	25.3	1	0.1	21	1.1	209	10.7	726	37.1	729	37.2	411	21.0	93	4.7	0	0.0	0	0.0	1,233	62.9	1,959	100.0	
14	BALIKPAPAN TENGAH	KARANG REJO	898	26.7	27	0.8	204	6.1	71	2.1	1,200	35.7	1,113	33.1	1,003	29.8	46	1.4	0	0.0	0	0.0	2,162	64.3	3,362	100.0	
15	BALIKPAPAN TENGAH	SUMBER REJO	273	5.4	0	0.0	84	1.7	63	1.2	420	8.3	4,046	79.8	532	10.5	75	1.5	0	0.0	0	0.0	4,853	91.7	5,073	100.0	
16	BALIKPAPAN UTARA	GN.SAMARINDA	1,142	31.2	7	0.2	137	3.7	130	3.5	1,418	38.6	1,142	31.2	1,023	27.9	85	2.3	0	0.0	0	0.0	2,250	61.4	3,666	100.0	
17	BALIKPAPAN UTARA	MUARA RAPAK	682	21.2	11	0.4	89	2.9	271	8.7	1,033	33.1	1,033	33.1	872	28.0	107	3.4	0	0.0	74	2.4	2,088	66.9	3,119	100.0	
18	BALIKPAPAN UTARA	BATU AMPAR	18,740	22.1	603	0.7	3,017	3.6	3,842	4.3	26,002	30.7	31,791	37.5	24,241	28.6	2,750	3.2	0	0.0	0	0.0	58,782	69.3	84,784	100.0	
19	BALIKPAPAN UTARA	KARANG JOANG	209	7.9	1	0.0	59	2.2	509	19.2	778	29.3	1,529	57.8	305	11.5	43	1.6	0	0.0	0	0.0	1,877	70.7	2,655	100.0	
20	BALIKPAPAN BARAT	MARGO MULYO	188	16.5	2	0.2	30	2.9	18	1.8	218	21.4	512	50.3	248	24.4	39	3.8	0	0.0	0	0.0	799	78.6	1,017	100.0	
21	BALIKPAPAN BARAT	BARU ILIR	482	18.9	6	0.2	0	0.0	117	4.6	605	23.7	1,160	45.5	731	28.7	52	2.0	0	0.0	0	0.0	1,943	76.3	2,548	100.0	
22	BALIKPAPAN BARAT	SIDO MULYO	138	18.4	0	0.0	23	3.1	41	5.5	202	27.0	357	47.7	150	20.0	40	5.3	0	0.0	0	0.0	547	73.0	749	100.0	
23	BALIKPAPAN BARAT	BARU TENGAH	412	16.1	3	0.1	60	2.3	118	4.6	593	23.1	1,037	40.4	842	32.8	92	3.6	0	0.0	0	0.0	1,971	78.9	2,564	100.0	
24	BALIKPAPAN BARAT	MARGA SARI	202	12.0	4	0.2	42	2.5	43	2.6	291	17.3	1,021	60.6	360	21.4	14	0.8	0	0.0	0	0.0	1,395	82.7	1,686	100.0	
25	BALIKPAPAN BARAT	BARU ULU	70	2.6	0	0.0	6	0.2	70	2.6	146	5.5	1,285	48.6	1,199	45.4	13	0.5	0	0.0	0	0.0	2,497	94.5	2,643	100.0	
26	BALIKPAPAN BARAT	KARIANGAU	52	6.5	2	0.3	13	2.1	99	16.2	166	27.1	229	37.4	190	31.0	8	1.3	0	0.0	19	3.1	446	72.9	612	100.0	
JUMLAH (KAB/KOTA)			38,738	15.7	766	0.3	7,288	2.9	10,679	4.3	57,449	23.3	109,578	44.4	70,275	28.5	9,176	3.7	0	0.0	133	0.1	169,162	76.7	246,611	100.0	

Sumber : Laporan Tahunan Puskesmas
 Keterangan: MKJP = Metode Kontrasepsi Jangka Panjang

TABEL 34

PROPORSI PESERTA KB BARU MENURUT JENIS KONTRASEPSI, KECAMATAN, DAN PUSKESMAS
KOTA BALIKPAPAN
TAHUN 2012

NO	KECAMATAN	PUSKESMAS	PESERTA KB BARU																							
			MKJP											NON MKJP											MKJP + NON MKJP	% MKJP + NON MKJP
			IUD	%	MOP	%	MOW	%	IMPLAN	%	JUMLAH	%	SURTIK	%	PIL	%	KONDOM	%	OBAT VAGINA	%	LAIN NYA	%	JUMLAH	%		
4	5	6	7	8	9	10	11	12	13	14	15	16	17	18	19	20	21	22	23	24	25	26	27			
1	BALIKPAPAN TIMUR	TERITIP	4	1.4	0	0.0	0	0.0	15	5.3	19	6.7	245	86.6	19	6.7	0	0.0	0	0.0	284	93.3	283	100.0		
2	BALIKPAPAN TIMUR	LAMARU	5	7.1	0	0.0	0	0.0	15	21.4	20	28.6	31	44.3	15	21.4	4	5.7	0	0.0	50	71.4	70	100.0		
3	BALIKPAPAN TIMUR	MANGGAR	0	0.0	0	0.0	0	0.0	11	6.2	11	6.2	163	92.1	3	1.7	0	0.0	0	0.0	166	93.8	177	100.0		
4	BALIKPAPAN TIMUR	BATAKAN	39	10.7	0	0.0	4	1.1	82	22.5	125	34.2	178	48.8	52	14.2	10	2.7	0	0.0	240	65.8	365	100.0		
5	BALIKPAPAN SELATAN	SEPINGGAN	63	6.6	2	0.2	6	0.6	69	7.3	140	14.8	540	57.0	210	22.2	58	6.1	0	0.0	808	86.2	948	100.0		
6	BALIKPAPAN SELATAN	GN.BAHAGIA	14	13.7	2	2.0	3	2.9	23	22.5	42	41.2	36	35.3	21	20.6	3	2.9	0	0.0	60	68.8	102	100.0		
7	BALIKPAPAN SELATAN	DAMAI	40	16.9	0	0.0	0	0.0	14	5.9	54	22.9	154	65.3	27	11.4	1	0.4	0	0.0	182	77.1	236	100.0		
8	BALIKPAPAN SELATAN	KLANDASAN ILIR	15	10.2	0	0.0	0	0.0	2	1.4	17	11.6	107	72.8	23	15.6	0	0.0	0	0.0	130	88.4	147	100.0		
9	BALIKPAPAN SELATAN	PRAPATAN	15	12.6	0	0.0	0	0.0	20	16.8	35	29.4	68	57.1	16	13.4	0	0.0	0	0.0	84	70.6	119	100.0		
10	BALIKPAPAN SELATAN	TELAGA SARI	8	14.5	0	0.0	0	0.0	2	3.6	10	18.2	36	65.5	6	10.9	3	5.5	0	0.0	45	81.8	55	100.0		
11	BALIKPAPAN TENGAH	MEKAR SARI	34	14.2	0	0.0	0	0.0	14	5.8	48	20.0	153	63.8	39	16.3	0	0.0	0	0.0	192	80.0	240	100.0		
12	BALIKPAPAN TENGAH	GN.SARI ILIR	57	10.1	2	0.4	107	19.0	17	3.0	183	32.4	295	52.3	74	13.1	12	2.1	0	0.0	361	67.6	564	100.0		
13	BALIKPAPAN TENGAH	KARANG JATI	73	23.8	0	0.0	0	0.0	101	32.9	174	56.7	129	42.0	3	1.0	1	0.3	0	0.0	133	43.3	307	100.0		
14	BALIKPAPAN TENGAH	KARANG REJO	56	15.6	0	0.0	0	0.0	11	3.0	67	18.6	239	66.2	55	15.2	0	0.0	0	0.0	294	81.4	361	100.0		
15	BALIKPAPAN TENGAH	SUMBER REJO	7	2.0	0	0.0	1	0.3	23	6.5	31	8.8	259	73.4	54	15.3	9	2.5	0	0.0	322	91.2	353	100.0		
16	BALIKPAPAN UTARA	GN.SAMARINDA	41	27.5	0	0.0	0	0.0	5	3.4	46	30.9	93	62.4	10	6.7	0	0.0	0	0.0	103	69.1	149	100.0		
17	BALIKPAPAN UTARA	MUARA RAPAK	11	13.8	0	0.0	2	2.5	4	5.0	17	21.3	47	58.8	15	18.8	1	1.3	0	0.0	63	78.8	80	100.0		
18	BALIKPAPAN UTARA	BATU AMPAR	19	2.7	1	0.1	14	2.0	11	1.6	45	6.5	428	61.5	202	29.0	21	3.0	0	0.0	651	93.5	696	100.0		
19	BALIKPAPAN UTARA	KARANG JOANG	12	4.7	1	0.4	3	1.2	12	4.7	28	11.0	205	80.7	13	5.1	8	3.1	0	0.0	226	89.0	254	100.0		
20	BALIKPAPAN BARAT	MARGO MULYO	2	3.3	0	0.0	4	6.6	2	3.3	8	13.1	51	83.6	2	3.3	0	0.0	0	0.0	53	86.9	61	100.0		
21	BALIKPAPAN BARAT	BARU ILIR	53	15.7	6	1.8	0	0.0	24	7.1	83	24.6	213	63.2	33	9.8	8	2.4	0	0.0	254	76.4	337	100.0		
22	BALIKPAPAN BARAT	SIDO MULYO	10	12.7	0	0.0	0	0.0	9	11.4	19	24.1	55	69.6	5	6.3	0	0.0	0	0.0	60	75.9	79	100.0		
23	BALIKPAPAN BARAT	BARU TENGAH	3	0.7	0	0.0	3	0.7	11	2.5	17	3.8	352	78.7	68	15.2	10	2.2	0	0.0	430	96.2	447	100.0		
24	BALIKPAPAN BARAT	MARGA SARI	6	6.7	0	0.0	0	0.0	1	1.1	7	7.8	76	84.4	6	6.7	1	1.1	0	0.0	83	92.2	90	100.0		
25	BALIKPAPAN BARAT	BARU ULU	2	0.6	0	0.0	0	0.0	5	1.5	7	2.1	296	87.8	33	9.8	1	0.3	0	0.0	330	97.9	337	100.0		
26	BALIKPAPAN BARAT	KARIANGAU	1	1.8	0	0.0	1	1.8	6	10.9	8	14.5	33	60.0	12	21.8	2	3.6	0	0.0	47	85.5	55	100.0		
JUMLAH (KAB/KOTA)			590	8.5	14	0.2	148	2.1	509	7.4	1,261	18.2	4,482	64.8	1,016	14.7	153	2.2	0	0.0	5,651	81.8	6,912	100.0		

Sumber : Laporan Tahunan Puskesmas

Keterangan: MKJP = Metode Kontrasepsi Jangka Panjang

TABEL 35

JUMLAH PESERTA KB BARU DAN KB AKTIF MENURUT KECAMATAN DAN PUSKESMAS
KOTA BALIKPAPAN
TAHUN 2012

NO	KECAMATAN	PUSKESMAS	JUMLAH PUS	PESERTA KB BARU		PESERTA KB AKTIF	
				JUMLAH	%	JUMLAH	%
1	2	3	4	5	6	7	8
1	BALIKPAPAN TIMUR	TERITIP	2,088	283	13.6	1,533	73.4
2	BALIKPAPAN TIMUR	LAMARU	1,157	70	6.1	940	81.2
3	BALIKPAPAN TIMUR	MANGGAR	2,585	177	6.8	1,713	66.3
4	BALIKPAPAN TIMUR	BATAKAN	4,238	365	8.6	2,996	70.7
5	BALIKPAPAN SELATAN	SEPINGGAN	118,123	942	0.8	8,689	7.4
6	BALIKPAPAN SELATAN	GN.BAHAGIA	7,547	102	1.4	4,864	64.4
7	BALIKPAPAN SELATAN	DAMAI	5,651	236	4.2	4,424	78.3
8	BALIKPAPAN SELATAN	KLANDASAN ILIR	6,155	147	2.4	4,406	71.6
9	BALIKPAPAN SELATAN	PRAPATAN	2,182	119	5.5	1,559	71.4
10	BALIKPAPAN SELATAN	TELAGA SARI	2,894	55	1.9	2,087	72.1
11	BALIKPAPAN TENGAH	MEKAR SARI	4,650	240	5.2	3,239	69.7
12	BALIKPAPAN TENGAH	GN.SARI ILIR	3,590	564	15.7	3,023	84.2
13	BALIKPAPAN TENGAH	KARANG JATI	2,415	308	12.8	1,959	81.1
14	BALIKPAPAN TENGAH	KARANG REJO	4,150	361	8.7	3,362	81.0
15	BALIKPAPAN TENGAH	SUMBER REJO	2,604	360	13.8	2,073	79.6
16	BALIKPAPAN UTARA	GN.SAMARINDA	4,873	149	3.1	3,666	75.2
17	BALIKPAPAN UTARA	MUARA RPAK	4,940	80	1.6	3,119	63.1
18	BALIKPAPAN UTARA	BATU AMPAR	9,094	696	7.7	84,784	932.3
19	BALIKPAPAN UTARA	KARANG JOANG	3,448	254	7.4	2,655	77.0
20	BALIKPAPAN BARAT	MARGO MULYO	1,333	61	4.6	1,017	76.3
21	BALIKPAPAN BARAT	BARU ILIR	3,168	331	10.4	2,554	80.6
22	BALIKPAPAN BARAT	SIDO MULYO	1,057	79	7.5	749	70.9
23	BALIKPAPAN BARAT	BARU TENGAH	3,952	447	11.3	2,564	64.9
24	BALIKPAPAN BARAT	MARGA SARI	2,345	90	3.8	1,686	71.9
25	BALIKPAPAN BARAT	BARU ULU	3,379	337	10.0	2,643	78.2
26	BALIKPAPAN BARAT	KARIANGAU	712	55	7.7	612	86.0
JUMLAH (KAB/KOTA)			208,330	6,908	3.3	152,916	73.4

TABEL 36

CAKUPAN KUNJUNGAN NEONATUS MENURUT JENIS KELAMIN, KECAMATAN, DAN PUSKESMAS
KOTA BALIKPAPAN
TAHUN 2012

NO	KECAMATAN	PUSKESMAS	JUMLAH BAYI LAHIR HIDUP			KUNJUNGAN NEONATUS 1 KALI (KN1)						KUNJUNGAN NEONATUS 3 KALI (KN LENGKAP)					
			L	P	L + P	L		P		L + P		L		P		L + P	
						JUMLAH	%	JUMLAH	%	JUMLAH	%	JUMLAH	%	JUMLAH	%	JUMLAH	%
1	2	3	4	5	6	7	8	9	10	11	12	13	14	15	16	17	18
1	BALIKPAPAN TIMUR	TERITIP	143	117	260	143	100.0	117	100.0	260	100.0	143	1.0	117	100.0	260	100.0
2	BALIKPAPAN TIMUR	LAMARU	91	76	167		0.0		0.0	0	0.0		0.0		0.0	0	0.0
3	BALIKPAPAN TIMUR	MANGGAR	151	164	315	151	100.0	163	99.4	314	99.7	151	1.0	154	93.9	305	96.8
4	BALIKPAPAN TIMUR	BATAKAN	253	270	523	247	97.6	267	98.9	514	98.3	282	1.1	255	94.4	537	102.7
5	BALIKPAPAN SELATAN	SEPINGGAN	596	562	1,158	596	100.0	562	100.0	1,158	100.0	596	1.0	562	100.0	1,158	100.0
6	BALIKPAPAN SELATAN	GN.BAHAGIA	461	405	866	461	100.0	405	100.0	866	100.0	457	1.0	401	99.0	858	99.1
7	BALIKPAPAN SELATAN	DAMAI	282	281	563	282	100.0	281	100.0	563	100.0	282	1.0	281	100.0	563	100.0
8	BALIKPAPAN SELATAN	KLANDASAN ILIR	335	349	684	335	100.0	349	100.0	684	100.0	349	1.0	364	104.3	713	104.2
9	BALIKPAPAN SELATAN	PRAPATAN	142	121	263	130	91.5	120	99.2	250	95.1	130	0.9	120	99.2	250	95.1
10	BALIKPAPAN SELATAN	TELAGA SARI	169	164	333	172	101.8	165	100.6	337	101.2	169	1.0	164	100.0	333	100.0
11	BALIKPAPAN TENGAH	MEKAR SARI	249	292	541		0.0		0.0	0	0.0		0.0		0.0	0	0.0
12	BALIKPAPAN TENGAH	GN.SARI ILIR	186	219	405	186	100.0	219	100.0	405	100.0	186	1.0	219	100.0	405	100.0
13	BALIKPAPAN TENGAH	KARANG JATI	123	145	268	123	100.0	145	100.0	268	100.0	113	0.9	148	102.1	261	97.4
14	BALIKPAPAN TENGAH	KARANG REJO	228	237	463	217	96.0	229	96.6	446	96.3	170	0.8	178	75.1	348	75.2
15	BALIKPAPAN TENGAH	SUMBER REJO	171	220	391	171	100.0	220	100.0	391	100.0	171	1.0	220	100.0	391	100.0
16	BALIKPAPAN UTARA	GN.SAMARINDA	248	302	550	248	100.0	302	100.0	550	100.0	213	0.9	259	85.8	472	85.8
17	BALIKPAPAN UTARA	MUARA RPAK	267	305	572	244	91.4	294	96.4	538	94.1	244	0.9	294	96.4	538	94.1
18	BALIKPAPAN UTARA	BATU AMPAR	463	572	1,035	464	100.2	567	99.1	1,031	99.6	462	1.0	568	99.3	1,030	99.5
19	BALIKPAPAN UTARA	KARANG JOANG	192	200	392	192	100.0	200	100.0	392	100.0	193	1.0	195	97.5	388	99.0
20	BALIKPAPAN BARAT	MARGO MULYO	70	88	158	70	100.0	88	100.0	158	100.0	68	1.0	75	85.2	143	90.5
21	BALIKPAPAN BARAT	BARU ILIR	147	222	369	369	251.0	0	0.0	369	100.0	0	0.0	0	0.0	0	0.0
22	BALIKPAPAN BARAT	SIDO MULYO	90	74	164	74	82.2	58	78.4	132	80.5	74	0.8	58	78.4	132	80.5
23	BALIKPAPAN BARAT	BARU TENGAH	180	213	393	180	100.0	213	100.0	393	100.0	180	1.0	213	100.0	393	100.0
24	BALIKPAPAN BARAT	MARGA SARI	73	80	153	102	139.7	84	105.0	186	121.6	98	1.3	81	101.3	179	117.0
25	BALIKPAPAN BARAT	BARU ULU	0	0	390		#DIV/0!		#DIV/0!	345	88.5		#DIV/0!		#DIV/0!	211	54.1
26	BALIKPAPAN BARAT	KARIANGAU	32	35	67	32	100.0	35	100.0	67	100.0	32	1.0	35	100.0	67	100.0
JUMLAH (KAB/KOTA)			5,340	5,713	11,443	5,189	97.2	5,083	89.0	10,617	92.8	4,763	0.9	4,961	86.8	9,935	86.8

Sumber : Laporan Tahunan Puskesmas

TABEL 37

CAKUPAN KUNJUNGAN BAYI MENURUT JENIS KELAMIN, KECAMATAN, DAN PUSKESMAS
KOTA BALIKPAPAN
TAHUN 2012

NO	KECAMATAN	PUSKESMAS	JUMLAH BAYI			KUNJUNGAN BAYI (MINIMAL 4 KALI)					
			L	P	L + P	L		P		L + P	
						JUMLAH	%	JUMLAH	%	JUMLAH	%
1	2	3	4	5	6	7	8	9	10	11	12
1	BALIKPAPAN TIMUR	TERITIP	68	64	132	143	210.3	117	182.8	260	197.0
2	BALIKPAPAN TIMUR	LAMARU	90	82	172		0.0		0.0	0	0.0
3	BALIKPAPAN TIMUR	MANGGAR	151	164	315	170	112.6	150	91.5	320	101.6
4	BALIKPAPAN TIMUR	BATAKAN	253	270	523	282	111.5	255	94.4	537	102.7
5	BALIKPAPAN SELATAN	SEPINGGAN	625	584	1,209	582	93.1	566	96.9	1,148	95.0
6	BALIKPAPAN SELATAN	GN.BAHAGIA	461	405	866	408	88.5	402	99.3	810	93.5
7	BALIKPAPAN SELATAN	DAMAI	326	332	658	1,866	572.4	1,709	514.8	3,575	543.3
8	BALIKPAPAN SELATAN	KLANDASAN ILIR	373	360	733	362	97.1	351	97.5	713	97.3
9	BALIKPAPAN SELATAN	PRAPATAN	131	123	254	130	99.2	122	99.2	252	99.2
10	BALIKPAPAN SELATAN	TELAGA SARI	172	165	337	168	97.7	164	99.4	332	98.5
11	BALIKPAPAN TENGAH	MEKAR SARI	249	292	541	236	94.8	292	100.0	528	97.6
12	BALIKPAPAN TENGAH	GN.SARI ILIR	186	219	405	186	100.0	219	100.0	405	100.0
13	BALIKPAPAN TENGAH	KARANG JATI	121	146	267	150	124.0	178	121.9	328	122.8
14	BALIKPAPAN TENGAH	KARANG REJO	246	238	484	221	89.8	237	99.6	458	94.6
15	BALIKPAPAN TENGAH	SUMBER REJO	171	220	391	160	93.6	207	94.1	367	93.9
16	BALIKPAPAN UTARA	GN.SAMARINDA	290	278	568	243	83.8	297	108.8	540	95.1
17	BALIKPAPAN UTARA	MUARA RPAK	269	306	575	244	90.7	294	96.1	538	93.6
18	BALIKPAPAN UTARA	BATU AMPAR	548	511	1,059	548	100.0	468	91.6	1,016	95.9
19	BALIKPAPAN UTARA	KARANG JOANG	192	200	392	193	100.5	188	94.0	381	97.2
20	BALIKPAPAN BARAT	MARGO MULYO	70	88	158	70	100.0	88	100.0	158	100.0
21	BALIKPAPAN BARAT	BARU ILIR	147	222	369	126	85.7	217	97.7	343	93.0
22	BALIKPAPAN BARAT	SIDO MULYO	67	65	132	65	97.0	54	83.1	119	90.2
23	BALIKPAPAN BARAT	BARU TENGAH	180	213	393	174	98.7	213	100.0	387	98.5
24	BALIKPAPAN BARAT	MARGA SARI	102	84	186	98	94.1	71	84.5	167	89.8
25	BALIKPAPAN BARAT	BARU ULU			420		#DIV/0!		#DIV/0!	305	72.6
26	BALIKPAPAN BARAT	KARIANGAU	45	38	83	32	71.1	35	92.1	67	80.7
JUMLAH (KAB/KOTA)			5,533	5,669	11,622	6,855	123.9	6,894	122	14,054	120.9

TABEL 38

CAKUPAN DESA/KELURAHAN UCI MENURUT KECAMATAN DAN PUSKESMAS
KOTA BALIKPAPAN
TAHUN 2012

NO	KECAMATAN	PUSKESMAS	JUMLAH DESA/KEL	DESA/KEL UCI	% DESA/KEL UCI
1	2	3	4	5	6
1	BALIKPAPAN TIMUR	TERITIP	1	1	100.0
2	BALIKPAPAN TIMUR	LAMARU	1	1	100.0
3	BALIKPAPAN TIMUR	MANGGAR	1	1	100.0
4	BALIKPAPAN TIMUR	BATAKAN	1	1	100.0
5	BALIKPAPAN SELATAN	SEPINGGAN	1	1	100.0
6	BALIKPAPAN SELATAN	GN.BAHAGIA	1	1	100.0
7	BALIKPAPAN SELATAN	DAMAI	1	1	100.0
8	BALIKPAPAN SELATAN	KLANDASAN ILIR	2	2	100.0
9	BALIKPAPAN SELATAN	PRAPATAN	1	1	100.0
10	BALIKPAPAN SELATAN	TELAGA SARI	1	1	100.0
11	BALIKPAPAN TENGAH	MEKAR SARI	2	2	100.0
12	BALIKPAPAN TENGAH	GN.SARI ILIR	1	1	100.0
13	BALIKPAPAN TENGAH	KARANG JATI	1	1	100.0
14	BALIKPAPAN TENGAH	KARANG REJO	1	1	100.0
15	BALIKPAPAN TENGAH	SUMBER REJO	1	1	100.0
16	BALIKPAPAN UTARA	GN.SAMARINDA	1	1	100.0
17	BALIKPAPAN UTARA	MUARA RPAK	1	1	100.0
18	BALIKPAPAN UTARA	BATU AMPAR	1	1	100.0
19	BALIKPAPAN UTARA	KARANG JOANG	1	1	100.0
20	BALIKPAPAN BARAT	MARGO MULYO	1	1	100.0
21	BALIKPAPAN BARAT	BARU ILIR	1	1	100.0
22	BALIKPAPAN BARAT	SIDO MULYO	1	1	100.0
23	BALIKPAPAN BARAT	BARU TENGAH	1	1	100.0
24	BALIKPAPAN BARAT	MARGA SARI	1	-	-
25	BALIKPAPAN BARAT	BARU ULU	1	-	-
26	BALIKPAPAN BARAT	KARIANGAU	1	1	100.0
JUMLAH (KAB/KOTA)			28	26	92.9

Sumber: Bidang P2PL DKK Balikpapan

TABEL 39

CAKUPAN IMUNISASI DPT, HB, DAN CAMPAK PADA BAYI MENURUT JENIS KELAMIN, KECAMATAN, DAN PUSKESMAS
KOTA BALIKPAPAN
TAHUN 2012

NO	KECAMATAN	PUSKESMAS	TARGET JUMLAH BAYI			BAYI DIIMUNISASI																		DO RATE (%)			
						DPT1+HB1						DPT3+HB3						CAMPAK									
			L	P	L+P	L		P		L+P		L		P		L+P		L		P		L+P		L	P	L+P	
						JUMLAH	%	JUMLAH	%	JUMLAH	%	JUMLAH	%	JUMLAH	%	JUMLAH	%	JUMLAH	%	JUMLAH	%	JUMLAH	%				JUMLAH
1	2	3	4	5	6	7	8	9	10	11	12	13	14	15	16.0	17	18	19	20	21	22	23	24	25	26	27	
1	BALIKPAPAN TIMUR	TERITIP	134	130	264	134	100.0	136	104.6	270	102.3	143	106.7	110	84.6	253	95.8	133	99.3	125	96.2	258	97.7	0.7	8.1	4.4	
2	BALIKPAPAN TIMUR	LAMARU	90	83	173	98	108.9	127	153.0	225	130.1	119	132.2	113	136.1	232	134.1	128	142.2	114	137.3	242	139.9	-30.6	10.2	-7.6	
3	BALIKPAPAN TIMUR	MANGGAR	160	164	324	149	93.1	168	102.4	317	97.8	137	85.6	173	105.5	310	95.7	142	88.8	161	98.2	303	93.5	4.7	4.2	4.4	
4	BALIKPAPAN TIMUR	BATAKAN	252	269	521	322	127.8	277	103.0	699	115.0	295	117.1	281	104.5	576	110.6	324	128.6	261	97.0	685	112.3	-0.6	5.8	2.3	
5	BALIKPAPAN SELATAN	SEPINGGAN	618	584	1,202	600	97.1	561	96.1	1,161	96.8	591	95.6	580	95.9	1,151	95.8	690	95.5	564	94.9	1,144	95.2	1.7	1.2	1.5	
6	BALIKPAPAN SELATAN	GN.BAHAGIA	462	405	867	442	95.7	474	117.0	916	105.7	489	105.8	465	114.8	954	110.0	488	105.6	438	108.1	926	106.8	-10.4	7.6	-1.1	
7	BALIKPAPAN SELATAN	DAMAI	326	332	658	318	97.5	323	97.29	641	97.4	323	99.1	325	97.9	648	98.5	323	99.1	322	97.0	645	98.0	-1.6	0.3	-0.6	
8	BALIKPAPAN SELATAN	KLANDASAN ILIR	373	360	733	362	97.1	349	96.9	711	97.0	364	97.6	350	97.2	714	97.4	362	97.1	351	97.5	713	97.3	0.0	-0.6	-0.3	
9	BALIKPAPAN SELATAN	PRAPATAN	131	123	254	126	96.2	123	100.0	249	98.0	130	99.2	123	100.0	253	99.6	131	100.0	122	99.2	253	99.6	-4.0	0.8	-1.6	
10	BALIKPAPAN SELATAN	TELAGA SARI	172	165	337	168	97.7	164	99.4	332	98.5	168	97.7	163	98.8	331	98.2	167	97.1	164	99.4	331	98.2	0.6	0.0	0.3	
11	BALIKPAPAN TENGAH	MEKAR SARI	250	292	542	282	112.8	258	88.4	540	99.6	280	112.0	263	90.1	543	100.2	250	100.0	292	100.0	542	100.0	11.3	-13.2	-0.4	
12	BALIKPAPAN TENGAH	GN.SARI ILIR	214	204	418	185	86.4	219	107.4	404	96.7	185	86.4	219	107.4	404	96.7	184	86.0	221	108.3	405	96.9	0.5	-0.9	-0.2	
13	BALIKPAPAN TENGAH	KARANG JATI	121	148	267	122	100.8	145	99.3	267	100.0	129	106.6	155	106.2	284	106.4	155	128.1	173	118.5	328	122.8	-27.0	-19.3	-22.8	
14	BALIKPAPAN TENGAH	KARANG REJO	245	238	483	225	91.8	238	100.0	463	95.9	230	93.9	235	98.7	465	96.3	234	95.5	237	99.6	471	97.5	-4.0	0.4	-1.7	
15	BALIKPAPAN TENGAH	SUMBER REJO	152	220	372	145	95.4	216	98.2	361	97.0	147	96.7	220	100.0	367	98.7	138	90.8	208	94.5	346	93.0	4.8	3.7	4.2	
16	BALIKPAPAN UTARA	GN.SAMARINDA	290	278	568	243	83.8	299	107.6	542	95.4	240	82.8	301	108.3	541	95.2	243	83.8	294	105.8	537	94.5	0.0	1.7	0.9	
17	BALIKPAPAN UTARA	MUARA RAPAK	269	308	575	258	95.9	303	99.0	561	97.6	251	93.3	300	98.0	551	95.8	257	95.5	294	96.1	551	95.8	0.4	3.0	1.8	
18	BALIKPAPAN UTARA	BATU AMPAR	548	511	1,059	534	97.4	486	95.1	1,020	96.3	475	86.7	533	104.3	1,008	95.2	530	96.7	468	91.6	998	94.2	0.7	3.7	2.2	
19	BALIKPAPAN UTARA	KARANG JOANG	202	200	402	197	97.5	195	97.5	392	97.5	201	99.5	186	98.0	397	98.8	185	91.6	194	97.0	379	94.3	6.1	0.5	3.3	
20	BALIKPAPAN BARAT	MARGO MULYO	137	151	288	137	100.0	151	100.0	288	100.0	137	100.0	101	66.9	238	82.6	135	98.5	146	96.7	281	97.6	1.5	3.3	2.4	
21	BALIKPAPAN BARAT	BARU ILIR	147	222	369	145	98.6	220	99.1	365	98.9	147	100.0	220	99.1	367	99.5	144	98.0	197	88.7	341	92.4	0.7	10.5	6.6	
22	BALIKPAPAN BARAT	SIDO MULYO				#DIV/0!		#DIV/0!	0	#DIV/0!		#DIV/0!		#DIV/0!	0	#DIV/0!	0	#DIV/0!	0	#DIV/0!	0	#DIV/0!	#DIV/0!	#DIV/0!	#DIV/0!	#DIV/0!	#DIV/0!
23	BALIKPAPAN BARAT	BARU TENGAH	181	221	402	175	96.7	215	97.3	390	97.0	176	97.2	215	97.3	391	97.3	174	96.1	213	96.4	387	96.3	0.6	0.9	0.8	
24	BALIKPAPAN BARAT	MARGA SARI	102	99	201	102	100.0	85	85.9	187	93.0	96	94.1	74	74.7	170	84.6	70	68.6	62	62.6	132	65.7	31.4	27.1	29.4	
25	BALIKPAPAN BARAT	BARU ULU	295	125	420	291	98.6	118	94.4	409	97.4	235	79.7	100	80.0	335	79.8	214	72.5	91	72.8	305	72.6	26.5	22.9	25.4	
26	BALIKPAPAN BARAT	KARIANGAU	45	38	83	49	108.9	41	107.9	90	108.4	45	100.0	39	102.6	84	101.2	46	102.2	38	100.0	84	101.2	6.1	7.3	6.7	
JUMLAH (KAB/KOTA)			5,916	5,866	11,782	5,809	98.2	5,691	100.4	11,700	99.3	5,733	96.9	5,834	99.5	11,567	98.2	5,747	97.1	5,740	97.9	11,487	97.5	1.1	2.6	1.8	

Sumber: Bidang P2PL DKK Balikpapan

TABEL 40

CAKUPAN IMUNISASI BCG DAN POLIO PADA BAYI MENURUT JENIS KELAMIN, KECAMATAN, DAN PUSKESMAS
KOTA BALIKPAPAN
TAHUN 2012

NO	KECAMATAN	PUSKESMAS	JUMLAH BAYI			BAYI DIIMUNISASI											
						BCG						POLIO3					
			L		P		L + P		L		P		L + P				
			JUMLAH	%	JUMLAH	%	JUMLAH	%	JUMLAH	%	JUMLAH	%	JUMLAH	%			
1	2	3	4	5	6	7	8	9	10	11	12	13	14	15	16	17	18
1	BALIKPAPAN TIMUR	TERITIP	134	130	264	135	101	130	100	265	100	138	102.9851	120	92.31	258	97.73
2	BALIKPAPAN TIMUR	LAMARU	90	83	173	108	134	130	157	238	138	119	132.22	109	131.33	228	131.79
3	BALIKPAPAN TIMUR	MANGGAR	160	164	324	146	91	163	99	309	95	151	94.38	162	98.78	313	96.60
4	BALIKPAPAN TIMUR	BATAKAN	252	269	521	317	126	344	128	661	127	269	106.75	338	125.65	607	116.51
5	BALIKPAPAN SELATAN	SEPINGGAN	618	584	1,202	603	98	562	96	1,165	97	596	96.44	564	96.58	1,160	96.51
6	BALIKPAPAN SELATAN	GN.BAHAGIA	462	405	867	483	105	412	102	895	103	406	87.88	454	112.10	860	99.19
7	BALIKPAPAN SELATAN	DAMAI	326	332	658	331	102	319	96	650	99	313	96.01	333	100.30	646	98.18
8	BALIKPAPAN SELATAN	KLANDASAN ILIR	373	360	733	364	98	349	97	713	97	367	98.39	344	95.56	711	97.00
9	BALIKPAPAN SELATAN	PRAPATAN	131	123	254	128	98	120	98	248	98	129	98.47	122	99.19	251	98.82
10	BALIKPAPAN SELATAN	TELAGA SARI	172	165	337	168	98	164	99	332	99	168	97.67	163	98.79	331	98.22
11	BALIKPAPAN TENGAH	MEKAR SARI	250	292	542	254	102	296	101	550	101	241	96.40	289	98.97	530	97.79
12	BALIKPAPAN TENGAH	GN.SARI ILIR	214	204	418	183	86	222	109	405	97	205	96.26	196	96.08	402	96.17
13	BALIKPAPAN TENGAH	KARANG JATI	121	146	267	122	101	147	101	269	101	125	103.31	148	101.37	273	102.25
14	BALIKPAPAN TENGAH	KARANG REJO	245	238	483	217	89	236	99	453	94	224	91.43	242	101.68	466	96.48
15	BALIKPAPAN TENGAH	SUMBER REJO	152	220	372	145	95	218	99	363	98	145	95.39	216	98.18	361	97.04
16	BALIKPAPAN UTARA	GN.SAMARINDA	290	278	568	244	84	296	106	540	95	255	87.93	294	105.76	549	96.65
17	BALIKPAPAN UTARA	MUARA RPAK	269	308	575	255	95	293	96	548	95	253	94.05	295	96.41	548	95.30
18	BALIKPAPAN UTARA	BATU AMPAR	548	511	1,059	530	97	493	96	1,023	97	527	96.17	491	96.09	1,018	96.13
19	BALIKPAPAN UTARA	KARANG JOANG	202	200	402	193	96	198	99	391	97	197	97.52	198	99.00	395	98.26
20	BALIKPAPAN BARAT	MARGO MULYO	137	151	288	137	100	151	100	288	100	142	103.65	154	101.99	296	102.78
21	BALIKPAPAN BARAT	BARU ILIR	147	222	369	145	99	220	99	365	99	145	98.64	221	99.55	366	99.19
22	BALIKPAPAN BARAT	SIDO MULYO			0		#DIV/0!	58	#DIV/0!	58	#DIV/0!	83	#DIV/0!	63	#DIV/0!	146	#DIV/0!
23	BALIKPAPAN BARAT	BARU TENGAH	181	221	402	235	130	158	71	393	98	232	128.18	157	71.04	389	96.77
24	BALIKPAPAN BARAT	MARGA SARI	102	99	201	106	104	102	103	208	103	101	99.02	83	83.84	184	91.54
25	BALIKPAPAN BARAT	BARU ULU	295	125	420	316	107	145	116	461	110	265	89.83	98	78.40	363	86.43
26	BALIKPAPAN BARAT	KARIANGAU	45	38	83	45	100	39	103	84	101	48	106.67	41	107.89	89	107.23
JUMLAH (KAB/KOTA)			5,916	5,866	11,782	5,910	100	5,965	102	11,875	101	5,845	98.80	5,895	100.49	11,740	99.64

Sumber: Bidang P2PL DKK Balikpapan

TABEL 41

JUMLAH BAYI YANG DIBERI ASI EKSKLUSIF MENURUT JENIS KELAMIN, KECAMATAN, DAN PUSKESMAS
KOTA BALIKPAPAN
TAHUN 2012

NO	KECAMATAN	PUSKESMAS	JUMLAH BAYI				JUMLAH BAYI YANG DIBERI ASI EKSKLUSIF					
			L		P		L		P		L + P	
			JUMLAH	%	JUMLAH	%	JUMLAH	%	JUMLAH	%	JUMLAH	%
1	2	3	4	5	6	7	8	9	10	11	12	
1	BALIKPAPAN TIMUR	TERITIP	38	33	71	18	47.4	16	48.5	34	47.9	
2	BALIKPAPAN TIMUR	LAMARU	45	41	86	31	68.9	25	61.0	56	65.1	
3	BALIKPAPAN TIMUR	MANGGAR	27	25	52	86	318.5	74	298.0	160	307.7	
4	BALIKPAPAN TIMUR	BATAKAN	135	126	261	94	69.6	84	66.7	178	68.2	
5	BALIKPAPAN SELATAN	SEP'INGGAN	624	578	1,202	332	53.2	311	53.8	643	53.5	
6	BALIKPAPAN SELATAN	GN.BAHAGIA	461	405	866	320	69.4	290	71.6	610	70.4	
7	BALIKPAPAN SELATAN	DAMAI	131	130	261	41	31.3	40	30.8	81	31.0	
8	BALIKPAPAN SELATAN	KLANDASAN ILIR	380	354	734	107	28.2	119	33.6	226	30.8	
9	BALIKPAPAN SELATAN	PRAPATAN	60	52	112	47	78.3	37	71.2	84	75.0	
10	BALIKPAPAN SELATAN	TELAGA SARI	173	164	337	123	71.1	109	66.5	232	68.8	
11	BALIKPAPAN TENGAH	MEKAR SARI	118	102	220	220	186.4	292	286.3	512	232.7	
12	BALIKPAPAN TENGAH	GN.SARI ILIR	185	230	415	81	43.8	70	30.4	151	36.4	
13	BALIKPAPAN TENGAH	KARANG JATI	107	108	215	85	79.4	103	95.4	188	87.4	
14	BALIKPAPAN TENGAH	KARANG REJO	57	98	155	123	215.8	131	133.7	254	163.9	
15	BALIKPAPAN TENGAH	SUMBER REJO	107	102	209	129	120.6	151	148.0	280	134.0	
16	BALIKPAPAN UTARA	GN.SAMARINDA	84	78	162	18	21.4	26	33.3	44	27.2	
17	BALIKPAPAN UTARA	MUARA RAPAK	195	175	370	146	74.9	173	98.9	319	86.2	
18	BALIKPAPAN UTARA	BATU AMPAR	119	110	230	126	105.5	116	105.3	242	105.4	
19	BALIKPAPAN UTARA	KARANG JOANG	318	334	652	95	29.9	110	32.9	205	31.4	
20	BALIKPAPAN BARAT	MARGO MULYO	41	34	75	52	126.8	63	185.3	115	153.3	
21	BALIKPAPAN BARAT	BARU ILIR	75	76	151	147	198.0	124	163.2	271	179.5	
22	BALIKPAPAN BARAT	SIDO MULYO	51	49	100	0.0	0.0	0.0	0.0	-	0.0	
23	BALIKPAPAN BARAT	BARU TENGAH	74	58	132	110	148.6	73	125.9	183	138.6	
24	BALIKPAPAN BARAT	MARGA SARI	87	95	182	40	46.0	38	40.0	78	42.9	
25	BALIKPAPAN BARAT	BARU ULU	210	210	420	83	39.5	57	27.1	140	33.3	
26	BALIKPAPAN BARAT	KARIANGAU	45	38	83	16	35.6	12	31.6	28	33.7	
JUMLAH (KABIKOTA)			3,947	3,805	7,753	2,670	67.6	2,644	69.5	5,314	68.5	

Sumber: Bidang Binkesmas Kasia Gizi

TABEL 42

PEMBERIAN MAKANAN PENDAMPING ASI ANAK USIA 6-23 BULAN KELUARGA MISKIN
MENURUT JENIS KELAMIN, KECAMATAN, DAN PUSKESMAS
KOTA BALIKPAPAN
TAHUN 2012

NO	KECAMATAN	PUSKESMAS	ANAK 6-23 BULAN								
			DARI KELUARGA MISKIN			MENDAPAT MP-ASI			%		
			L	P	L+P	L	P	L+P	L	P	L+P
1	2	3	4	5	6	7	8	9	10	11	12
1	BALIKPAPAN TIMUR	TERITIP	0	1	1	0	1	1	#DIV/0!	100.00	100.00
2	BALIKPAPAN TIMUR	LAMARU	0	0	0	0	-	0	#DIV/0!	#DIV/0!	#DIV/0!
3	BALIKPAPAN TIMUR	MANGGAR	0	1	1	0	1	1	#DIV/0!	100.00	100.00
4	BALIKPAPAN TIMUR	BATAKAN	0	0	0	0	-	0	#DIV/0!	#DIV/0!	#DIV/0!
5	BALIKPAPAN SELATAN	SEPINGGAN	0	0	0	0	-	0	#DIV/0!	#DIV/0!	#DIV/0!
6	BALIKPAPAN SELATAN	GN.BAHAGIA	0	0	0	0	-	0	#DIV/0!	#DIV/0!	#DIV/0!
7	BALIKPAPAN SELATAN	DAMAI	0	0	0	0	-	0	#DIV/0!	#DIV/0!	#DIV/0!
8	BALIKPAPAN SELATAN	KLANDASAN ILIR	2	2	4	2	2	4	100.00	100.00	100.00
9	BALIKPAPAN SELATAN	PRAPATAN	0	0	0	0	-	0	#DIV/0!	#DIV/0!	#DIV/0!
10	BALIKPAPAN SELATAN	TELAGA SARI	0	0	0	5	4	9	#DIV/0!	#DIV/0!	#DIV/0!
11	BALIKPAPAN TENGAH	MEKAR SARI	2	1	3	1	2	3	50.00	200.00	100.00
12	BALIKPAPAN TENGAH	GN.SARI ILIR	12	5	17	5	5	10	41.67	100.00	58.82
13	BALIKPAPAN TENGAH	KARANG JATI	0	0	0	2	1	3	#DIV/0!	#DIV/0!	#DIV/0!
14	BALIKPAPAN TENGAH	KARANG REJO	2	2	4	2	2	4	100.00	100.00	100.00
15	BALIKPAPAN TENGAH	SUMBER REJO	6	7	13	6	7	13	100.00	100.00	100.00
16	BALIKPAPAN UTARA	GN.SAMARINDA	0	0	0	0	-	0	#DIV/0!	#DIV/0!	#DIV/0!
17	BALIKPAPAN UTARA	MUARA RAPAK	0	0	0	0	-	0	#DIV/0!	#DIV/0!	#DIV/0!
18	BALIKPAPAN UTARA	BATU AMPAR	0	0	0	0	-	0	#DIV/0!	#DIV/0!	#DIV/0!
19	BALIKPAPAN UTARA	KARANG JOANG	3	4	7	3	4	7	100.00	100.00	100.00
20	BALIKPAPAN BARAT	MARGO MULYO	0	0	0	0	-	0	#DIV/0!	#DIV/0!	#DIV/0!
21	BALIKPAPAN BARAT	BARU ILIR	0	0	0	0	-	0	#DIV/0!	#DIV/0!	#DIV/0!
22	BALIKPAPAN BARAT	SIDO MULYO	0	0	0	0	-	0	#DIV/0!	#DIV/0!	#DIV/0!
23	BALIKPAPAN BARAT	BARU TENGAH	1	3	4	1	3	4	100.00	100.00	100.00
24	BALIKPAPAN BARAT	MARGA SARI	0	1	1	0	1	1	#DIV/0!	100.00	100.00
25	BALIKPAPAN BARAT	BARU ULU	13	11	24	13	11	24	100.00	100.00	100.00
26	BALIKPAPAN BARAT	KARIANGAU	0	0	0	0	-	0	#DIV/0!	#DIV/0!	#DIV/0!
JUMLAH (KAB/KOTA)			41	38	79	40	44	84	97.56	115.79	106.33

Sumber: Bidang Binkesmas kasie Gizi

TABEL 43

CAKUPAN PELAYANAN ANAK BALITA MENURUT JENIS KELAMIN, KECAMATAN, DAN PUSKESMAS
KOTA BALIKPAPAN
TAHUN 2012

NO	KECAMATAN	PUSKESMAS	ANAK BALITA (12-59 BULAN)								
			JUMLAH			MENDAPAT PELAYANAN KESEHATAN (MINIMAL 8 KALI)					
			L	P	L + P	L		P		L + P	
						JUMLAH	%	JUMLAH	%	JUMLAH	%
1	2	3	4	5	6	7	8	9	10	11	12
1	BALIKPAPAN TIMUR	TERITIP	762	710	1,472	271	35.6	240	33.8	511	34.7
2	BALIKPAPAN TIMUR	LAMARU	502	459	961	373	74.3	342	74.5	715	74.4
3	BALIKPAPAN TIMUR	MANGGAR	948	853	1,801	398	42.0	362	42.4	760	42.2
4	BALIKPAPAN TIMUR	BATAKAN	1,502	1,400	2,902	1,024	68.2	908	64.9	1,932	66.6
5	BALIKPAPAN SELATAN	SEPINGGAN	3,477	3,215	6,692	2,674	76.9	2,657	82.6	5,331	79.7
6	BALIKPAPAN SELATAN	GN.BAHAGIA	2,568	2,255	4,823	2,312	90.0	2,033	90.2	4,345	90.1
7	BALIKPAPAN SELATAN	DAMAI	1,890	1,773	3,663	368	19.5	332	18.7	700	19.1
8	BALIKPAPAN SELATAN	KLANDASAN ILIR	2,148	2,689	4,817	1,989	92.6	2,184	81.8	4,173	86.6
9	BALIKPAPAN SELATAN	PRAPATAN	730	684	1,414	556	76.2	473	69.2	1,029	72.8
10	BALIKPAPAN SELATAN	TELAGA SARI	527	472	999	510	96.8	392	83.1	902	90.3
11	BALIKPAPAN TENGAH	MEKAR SARI	1,455	1,560	3,015	1,167	80.2	1,251	80.2	2,418	80.2
12	BALIKPAPAN TENGAH	GN.SARI ILIR	1,199	1,129	2,328	988	82.4	968	85.7	1,956	84.0
13	BALIKPAPAN TENGAH	KARANG JATI	730	756	1,486	670	91.8	692	91.5	1,362	91.7
14	BALIKPAPAN TENGAH	KARANG REJO	1,369	1,321	2,690	923	67.4	932	70.6	1,855	69.0
15	BALIKPAPAN TENGAH	SUMBER REJO	956	1,157	2,113	870	91.0	1,128	97.5	1,998	94.6
16	BALIKPAPAN UTARA	GN.SAMARINDA	1,612	1,547	3,159	1,208	74.9	1,477	95.5	2,685	85.0
17	BALIKPAPAN UTARA	MUARA RPAK	1,938	1,840	3,778	1,774	91.5	1,627	88.4	3,401	90.0
18	BALIKPAPAN UTARA	BATU AMPAR	3,052	2,843	5,895	2,486	81.5	2,380	83.7	4,866	82.5
19	BALIKPAPAN UTARA	KARANG JOANG	617	694	1,311	394	63.9	462	66.6	856	65.3
20	BALIKPAPAN BARAT	MARGO MULYO	359	387	726	189	52.6	178	48.5	367	50.6
21	BALIKPAPAN BARAT	BARU ILIR	598	519	1,117	0	0.0	0	0.0	0	0.0
22	BALIKPAPAN BARAT	SIDO MULYO	291	253	544	0	0.0	0	0.0	0	0.0
23	BALIKPAPAN BARAT	BARU TENGAH	1,154	1,082	2,236	1,108	96.0	1,050	97.0	2,158	96.5
24	BALIKPAPAN BARAT	MARGA SARI	575	543	1,118	483	84.0	451	83.1	934	83.5
25	BALIKPAPAN BARAT	BARU ULU	1,203	1,134	2,337	0	0.0	0	0.0	1,469	62.9
26	BALIKPAPAN BARAT	KARIANGAU	251	210	461	193	76.9	135	64.3	328	71.1
JUMLAH (KAB/KOTA)			32,413	31,445	63,858	22,928	70.7	22,654	72.0	47,051	73.7

Sumber : Laporan Tahunan Puskesmas

TABEL 44

JUMLAH BALITA DITIMBANG MENURUT JENIS KELAMIN, KECAMATAN, DAN PUSKESMAS
KOTA BALIKPAPAN
TAHUN 2012

NO	KECAMATAN	PUSKESMAS	BALITA																							
			BALITA YANG ADA			DITIMBANG						BB NAIK						BGM								
			L	P	L+P	L		P		L+P		L		P		L+P		L		P		L+P				
						JUMLAH	%	JUMLAH	%	JUMLAH	%	JUMLAH	%	JUMLAH	%	JUMLAH	%	JUMLAH	%	JUMLAH	%	JUMLAH	%			
1	2	3	4	5	6	7	8	9	10	11	12	13	14	15	16	17	18	19	20	21	22	23	24			
1	BALIKPAPAN TIMUR	TERITIP	63	45	108	301	477.8	262	582.2	563	521.3	225	74.8	196	74.8	421	74.8	13	4.3	10	3.8	23	4.1			
2	BALIKPAPAN TIMUR	LAMARU	592	541	1,133	220	37.2	221	40.9	441	38.9	147	66.8	159	71.9	306	69.4	2	0.9	8	3.6	10	2.3			
3	BALIKPAPAN TIMUR	MANGGAR	1,118	1,007	2,125	646	57.8	703	69.8	1,349	63.5	337	52.2	358	50.9	695	51.5	10	1.5	12	1.7	22	1.6			
4	BALIKPAPAN TIMUR	BATAKAN	1,772	1,651	3,423	1,118	63.1	1,120	67.8	2,238	65.4	942	84.3	936	83.6	1,878	83.9	5	0.4	6	0.5	11	0.5			
5	BALIKPAPAN SELATAN	SEPINGGAN	2,209	1,816	4,025	1,056	47.8	1,062	58.5	2,118	52.6	483	45.7	487	45.9	970	45.8	43	4.1	40	3.8	83	3.9			
6	BALIKPAPAN SELATAN	GN.BAHAGIA	3,030	2,660	5,690	1,642	54.2	1,673	62.9	3,315	58.3	1,299	79.1	1,351	80.8	2,650	79.9	6	0.4	14	0.8	20	0.6			
7	BALIKPAPAN SELATAN	DAMAI	2,230	2,091	4,321	409	18.3	337	16.1	746	17.3	186	45.5	179	53.1	365	48.9	13	3.2	19	5.6	32	4.3			
8	BALIKPAPAN SELATAN	KLANDASAN ILIR	1,910	1,790	3,700	388	20.3	964	53.9	1,352	36.5	365	94.1	415	43.0	780	57.7	1	0.3	4	0.4	5	0.4			
9	BALIKPAPAN SELATAN	PRAPATAN	862	807	1,669	544	63.1	524	64.9	1,068	64.0	334	61.4	431	82.3	765	71.6	3	0.6	12	2.3	15	1.4			
10	BALIKPAPAN SELATAN	TELAGA SARI	527	472	999	510	96.8	392	83.1	902	90.3	330	64.7	237	60.5	567	62.9	5	1.0	8	2.0	13	1.4			
11	BALIKPAPAN TENGAH	MEKAR SARI	1,306	1,421	2,727	945	72.4	879	61.9	1,824	66.9	651	68.9	766	87.1	1,417	77.7	8	0.8	13	1.5	21	1.2			
12	BALIKPAPAN TENGAH	GN.SARI ILIR	1,414	1,332	2,746	1,265	89.5	1,192	89.5	2,457	89.5	1,125	88.9	1,058	88.8	2,183	88.8	8	0.6	8	0.7	16	0.7			
13	BALIKPAPAN TENGAH	KARANG JATI	614	643	1,257	460	74.9	491	76.4	951	75.7	306	66.5	332	67.6	638	67.1	3	0.7	7	1.4	10	1.1			
14	BALIKPAPAN TENGAH	KARANG REJO	1,369	1,321	2,690	541	39.5	521	39.4	1,062	39.5	225	41.6	218	41.8	443	41.7	4	0.7	3	0.6	7	0.7			
15	BALIKPAPAN TENGAH	SUMBER REJO	956	1,157	2,113	807	84.4	908	78.5	1,715	81.2	804	99.6	906	99.8	1,710	99.7	4	0.5	2	0.2	6	0.3			
16	BALIKPAPAN UTARA	GN.SAMARINDA	1,902	1,825	3,727	1,090	57.3	1,095	60.0	2,185	58.6	794	72.8	793	72.4	1,587	72.6	7	0.6	8	0.7	15	0.7			
17	BALIKPAPAN UTARA	MUARA RAPAK	1,643	1,559	3,202	1,229	74.8	1,451	93.1	2,680	83.7	920	74.9	1,089	75.1	2,009	75.0	4	0.3	7	0.5	11	0.4			
18	BALIKPAPAN UTARA	BATU AMPAR	3,052	2,843	5,895	1,644	53.9	1,699	59.8	3,343	56.7	1,031	62.7	1,052	61.9	2,083	62.3	8	0.5	17	1.0	25	0.7			
19	BALIKPAPAN UTARA	KARANG JOANG	809	894	1,703	394	48.7	462	51.7	856	50.3	142	36.0	204	44.2	346	40.4	5	1.3	9	1.9	14	1.6			
20	BALIKPAPAN BARAT	MARGO MULYO	359	367	726	256	71.3	157	42.8	413	56.9	195	76.2	120	76.4	315	76.3	3	1.2	2	1.3	5	1.2			
21	BALIKPAPAN BARAT	BARU ILIR	552	725	1,117	550	99.6	546	75.3	1,096	98.1	0	0.0	0	0.0	868	79.2	0	0.0	15	2.7	15	1.4			
22	BALIKPAPAN BARAT	SIDO MULYO	291	253	544	226	78.4	201	79.4	429	78.9	144	63.2	125	62.2	269	62.7	6	2.6	12	6.0	18	4.2			
23	BALIKPAPAN BARAT	BARU TENGAH	1,154	1,082	2,236	934	80.9	983	90.9	1,917	85.7	955	102.2	994	101.1	1,949	101.7	5	0.5	15	1.5	20	1.0			
24	BALIKPAPAN BARAT	MARGA SARI	681	637	1,318	386	56.7	370	58.1	756	57.4	317	82.1	303	81.9	620	82.0	22	5.7	20	5.4	42	5.6			
25	BALIKPAPAN BARAT	BARU ULU	780	684	1,464	703	90.1	630	92.1	1,333	91.1	549	78.1	500	79.4	1,049	78.7	2	0.3	9	1.4	11	0.8			
26	BALIKPAPAN BARAT	KARIANGAU	296	248	544	193	65.2	135	54.4	328	60.3	184	95.3	126	93.3	310	94.5	8	4.1	12	8.9	20	6.1			
JUMLAH (KAB/KOTA)			31,491	29,871	61,202	18,459	58.6	18,978	63.5	37,437	61.2	12,990	70.4	13,335	70.3	27,193	72.6	198	1.1	292	1.5	490	1.3			

Sumber: Laporan Puskesmas

TABEL 45

CAKUPAN BALITA GIZI BURUK YANG MENDAPAT PERAWATAN MENURUT JENIS KELAMIN, KECAMATAN, DAN PUSKESMAS
KOTA
TAHUN

NO	KECAMATAN	PUSKESMAS	BALITA GIZI BURUK								
			JUMLAH			MENDAPAT PERAWATAN					
			L	P	L+P	L		P		L + P	
						Σ	%	Σ	%	Σ	%
1	2	3	4	5	6	7	8	9	10	11	12
1	BALIKPAPAN TIMUR	TERITIP	-	-	-	-	#DIV/0!	-	#DIV/0!	-	#DIV/0!
2	BALIKPAPAN TIMUR	LAMARU	-	-	-	-	#DIV/0!	-	#DIV/0!	-	#DIV/0!
3	BALIKPAPAN TIMUR	MANGGAR	-	-	-	-	#DIV/0!	-	#DIV/0!	-	#DIV/0!
4	BALIKPAPAN TIMUR	BATAKAN	-	1	1	-	#DIV/0!	1	100.0	1	100.0
5	BALIKPAPAN SELATAN	SEPINGGAN	-	-	-	-	#DIV/0!	-	#DIV/0!	-	#DIV/0!
6	BALIKPAPAN SELATAN	GN.BAHAGIA	-	-	-	-	#DIV/0!	-	#DIV/0!	-	#DIV/0!
7	BALIKPAPAN SELATAN	DAMAI	-	1	1	-	#DIV/0!	1	100.0	1	100.0
8	BALIKPAPAN SELATAN	KLANDASAN ILIR	-	-	-	-	#DIV/0!	-	#DIV/0!	-	#DIV/0!
9	BALIKPAPAN SELATAN	PRAPATAN	1	1	2	1	100.0	1	100.0	2	100.0
10	BALIKPAPAN SELATAN	TELAGA SARI	-	-	-	-	#DIV/0!	-	#DIV/0!	-	#DIV/0!
11	BALIKPAPAN TENGAH	MEKAR SARI	1	-	1	1	100.0	-	#DIV/0!	1	100.0
12	BALIKPAPAN TENGAH	GN.SARI ILIR	-	-	-	-	#DIV/0!	-	#DIV/0!	-	#DIV/0!
13	BALIKPAPAN TENGAH	KARANG JATI	-	-	-	-	#DIV/0!	-	#DIV/0!	-	#DIV/0!
14	BALIKPAPAN TENGAH	KARANG REJO	1	2	3	1	100.0	2	100.0	3	100.0
15	BALIKPAPAN TENGAH	SUMBER REJO	-	-	-	-	#DIV/0!	-	#DIV/0!	-	#DIV/0!
16	BALIKPAPAN UTARA	GN.SAMARINDA	-	5	5	-	#DIV/0!	5	100.0	5	100.0
17	BALIKPAPAN UTARA	MUARA RPAK	-	-	-	-	#DIV/0!	-	#DIV/0!	-	#DIV/0!
18	BALIKPAPAN UTARA	BATU AMPAR	-	-	-	-	#DIV/0!	-	#DIV/0!	-	#DIV/0!
19	BALIKPAPAN UTARA	KARANG JOANG	-	-	-	-	#DIV/0!	-	#DIV/0!	-	#DIV/0!
20	BALIKPAPAN BARAT	MARGO MULYO	-	-	-	-	#DIV/0!	-	#DIV/0!	-	#DIV/0!
21	BALIKPAPAN BARAT	BARU ILIR	-	-	-	-	#DIV/0!	-	#DIV/0!	-	#DIV/0!
22	BALIKPAPAN BARAT	SIDO MULYO	1	-	1	1	100.0	-	#DIV/0!	1	100.0
23	BALIKPAPAN BARAT	BARU TENGAH	-	-	-	-	#DIV/0!	-	#DIV/0!	-	#DIV/0!
24	BALIKPAPAN BARAT	MARGA SARI	-	-	-	-	#DIV/0!	-	#DIV/0!	-	#DIV/0!
25	BALIKPAPAN BARAT	BARU ULU	-	-	-	-	#DIV/0!	-	#DIV/0!	-	#DIV/0!
26	BALIKPAPAN BARAT	KARIANGAU	1	-	1	1	100.0	-	#DIV/0!	1	100.0
JUMLAH (KAB/KOTA)			5	10	15	5	100.0	10	100.0	15	100.0

TABEL 46

CAKUPAN PENJARINGAN KESEHATAN SISWA SD & SETINGKAT MENURUT JENIS KELAMIN, KECAMATAN, DAN PUSKESMAS
KOTA BALIKPAPAN
TAHUN 2012

NO	KECAMATAN	PUSKESMAS	MURID KELAS 1 SD DAN SETINGKAT								
			JUMLAH			MENDAPAT PELAYANAN KESEHATAN					
			L	P	L + P	L		P		L + P	
						JUMLAH	%	JUMLAH	%	JUMLAH	%
1	2	3	4	5	6	7	8	9	10	11	12
1	BALIKPAPAN TIMUR	TERITIP	166	137	303	166	100.0	137	100.0	303	100.0
2	BALIKPAPAN TIMUR	LAMARU	124	88	212	113	91.1	91	103.4	204	96.2
3	BALIKPAPAN TIMUR	MANGGAR	262	233	495	248	94.7	219	94.0	467	94.3
4	BALIKPAPAN TIMUR	BATAKAN	547	454	1,001	547	100.0	454	100.0	1,001	100.0
5	BALIKPAPAN SELATAN	SEPINGGAN	628	597	1,225	592	94.3	573	96.0	1,165	95.1
6	BALIKPAPAN SELATAN	GN.BAHAGIA	234	178	412	234	100.0	178	100.0	412	100.0
7	BALIKPAPAN SELATAN	DAMAI	305	263	568	305	100.0	263	100.0	568	100.0
8	BALIKPAPAN SELATAN	KLANDASAN ILIR	386	332	718	385	99.7	330	99.4	715	99.6
9	BALIKPAPAN SELATAN	PRAPATAN	257	267	524	256	99.6	252	94.4	508	96.9
10	BALIKPAPAN SELATAN	TELAGA SARI	201	198	399	198	98.5	194	98.0	392	98.2
11	BALIKPAPAN TENGAH	MEKAR SARI	242	213	455	170	70.2	165	77.5	335	73.6
12	BALIKPAPAN TENGAH	GN.SARI ILIR	283	236	519	205	72.4	175	74.2	380	73.2
13	BALIKPAPAN TENGAH	KARANG JATI	89	72	161	75	84.3	72	100.0	147	91.3
14	BALIKPAPAN TENGAH	KARANG REJO	362	301	663	362	100.0	301	100.0	663	100.0
15	BALIKPAPAN TENGAH	SUMBER REJO	149	153	302	149	100.0	153	100.0	302	100.0
16	BALIKPAPAN UTARA	GN.SAMARINDA	349	311	660	339	97.1	289	92.9	628	95.2
17	BALIKPAPAN UTARA	MUARA RPAK	419	358	777	370	88.3	357	99.7	727	93.6
18	BALIKPAPAN UTARA	BATU AMPAR	467	430	897	449	96.1	423	98.4	872	97.2
19	BALIKPAPAN UTARA	KARANG JOANG	259	203	462	259	100.0	203	100.0	462	100.0
20	BALIKPAPAN BARAT	MARGO MULYO	24	24	48	24	100.0	24	100.0	48	100.0
21	BALIKPAPAN BARAT	BARU ILIR	100	179	279	0	0.0	0	0.0	279	100.0
22	BALIKPAPAN BARAT	SIDO MULYO	54	55	109	54	100.0	52	94.5	106	97.2
23	BALIKPAPAN BARAT	BARU TENGAH	206	171	377	194	94.2	151	88.3	345	91.5
24	BALIKPAPAN BARAT	MARGA SARI	272	249	521	247	90.8	228	91.6	475	91.2
25	BALIKPAPAN BARAT	BARU ULU			620		#DIV/0!		#DIV/0!	520	83.9
26	BALIKPAPAN BARAT	KARIANGAU	58	62	120	57	98.3	62	100.0	119	99.2
JUMLAH (KAB/KOTA)			6,443	5,764	12,827	5,998	93.1	5,346	92.7	12,143	94.7
CAKUPAN PENJARINGAN KESEHATAN SISWA SD & SETINGKAT							93.1		92.7		94.7

Sumber : Laporan Tahunan Puskesmas

TABEL 47

CAKUPAN PELAYANAN KESEHATAN SISWA SD DAN SETINGKAT MENURUT JENIS KELAMIN, KECAMATAN, DAN PUSKESMAS
KOTA BALIKPAPAN
TAHUN 2012

NO	KECAMATAN	PUSKESMAS	MURID SD DAN SETINGKAT								
			JUMLAH			MENDAPAT PELAYANAN KESEHATAN SESUAI STANDAR					
						L		P		L + P	
			L	P	L + P	JUMLAH	%	JUMLAH	%	JUMLAH	%
1	2	3	4	5	6	7	8	9	10	11	12
1	BALIKPAPAN TIMUR	TERITIP	457	408	865	379	82.9	348	85.3	727	84.0
2	BALIKPAPAN TIMUR	LAMARU	618	547	1,165	113	18.3	91	16.6	204	17.5
3	BALIKPAPAN TIMUR	MANGGAR	1,323	1,168	2,491	248	18.7	219	18.8	467	18.7
4	BALIKPAPAN TIMUR	BATAKAN	547	454	1,001	547	100.0	454	100.0	1,001	100.0
5	BALIKPAPAN SELATAN	SEPINGGAN	1,693	1,634	3,327	1,674	98.9	1,624	99.4	3,298	99.1
6	BALIKPAPAN SELATAN	GN.BAHAGIA	451	403	854	234	51.9	178	44.2	412	48.2
7	BALIKPAPAN SELATAN	DAMAI	1,596	1,609	3,205	835	52.3	780	48.5	1,615	50.4
8	BALIKPAPAN SELATAN	KLANDASAN ILIR	2,062	1,977	4,039	928	45.0	944	47.7	1,872	46.3
9	BALIKPAPAN SELATAN	PRAPATAN	1,481	1,417	2,898	539	36.4	524	37.0	1,063	36.7
10	BALIKPAPAN SELATAN	TELAGA SARI	201	198	399	198	98.5	194	98.0	392	98.2
11	BALIKPAPAN TENGAH	MEKAR SARI	1,403	1,280	2,683	224	16.0	194	15.2	418	15.6
12	BALIKPAPAN TENGAH	GN.SARI ILIR	1,539	1,273	2,812	276	17.9	233	18.3	509	18.1
13	BALIKPAPAN TENGAH	KARANG JATI	89	72	161	89	100.0	72	100.0	161	100.0
14	BALIKPAPAN TENGAH	KARANG REJO	1,890	1,647	3,537	1,890	100.0	1,647	100.0	3,537	100.0
15	BALIKPAPAN TENGAH	SUMBER REJO	872	769	1,641	543	62.3	506	65.8	1,049	63.9
16	BALIKPAPAN UTARA	GN.SAMARINDA	1,735	1,628	3,363	1,091	62.9	1,039	63.8	2,130	63.3
17	BALIKPAPAN UTARA	MUARA RPAK	2,755	1,785	4,540	381	13.8	320	17.9	701	15.4
18	BALIKPAPAN UTARA	BATU AMPAR	1,339	1,271	2,610	1,275	95.2	1,229	96.7	2,504	95.9
19	BALIKPAPAN UTARA	KARANG JOANG	1,433	1,341	2,774	259	18.1	203	15.1	462	16.7
20	BALIKPAPAN BARAT	MARGO MULYO	138	124	262	138	100.0	124	100.0	262	100.0
21	BALIKPAPAN BARAT	BARU ILIR	800	782	1,582	0	0.0	0	0.0	279	17.6
22	BALIKPAPAN BARAT	SIDO MULYO	54	55	109		0.0		0.0	0	0.0
23	BALIKPAPAN BARAT	BARU TENGAH	206	171	377	194	94.2	151	88.3	345	91.5
24	BALIKPAPAN BARAT	MARGA SARI	272	249	521	247	90.8	228	91.6	475	91.2
25	BALIKPAPAN BARAT	BARU ULU			0		#DIV/0!		#DIV/0!	0	#DIV/0!
26	BALIKPAPAN BARAT	KARIANGAU	58	62	120	57	98.3	62	100.0	119	99.2
JUMLAH (KAB/KOTA)			25,012	22,324	47,336	12,359	49.4	11,364	50.9	24,002	50.7

Sumber : Laporan Tahunan Puskesmas

TABEL 48

CAKUPAN PELAYANAN KESEHATAN USIA LANJUT MENURUT JENIS KELAMIN, KECAMATAN, DAN PUSKESMAS
KOTA BALIKPAPAN
TAHUN 2012

NO	KECAMATAN	PUSKESMAS	USILA (60TAHUN+)								
			JUMLAH			MENDAPAT PELAYANAN KESEHATAN					
			L	P	L+P	L	%	P	%	L+P	%
1	2	3	4	5	6	7	8	9	10	11	12
1	BALIKPAPAN TIMUR	TERITIP	882	1,011	1,893	883	100.11	1,011	100.00	1,894	100.05
2	BALIKPAPAN TIMUR	LAMARU	56	80	136	56	100.00	80	100.00	136	100.00
3	BALIKPAPAN TIMUR	MANGGAR	263	242	505	181	68.82	151	62.40	332	65.74
4	BALIKPAPAN TIMUR	BATAKAN	124	115	239	124	100.00	115	100.00	239	100.00
5	BALIKPAPAN SELATAN	SEPINGGAN	1,207	1,118	2,325	745	61.72	820	73.35	1,565	67.31
6	BALIKPAPAN SELATAN	GN.BAHAGIA	2,065	2,510	4,575	981	47.51	818	32.59	1,799	39.32
7	BALIKPAPAN SELATAN	DAMAI	237	913	1,150	237	100.00	913	100.00	1,150	100.00
8	BALIKPAPAN SELATAN	KLANDASAN ILIR	1,269	1,763	3,032	1,269	100.00	1,763	100.00	3,032	100.00
9	BALIKPAPAN SELATAN	PRAPATAN	341	609	950	214	62.76	548	89.98	762	80.21
10	BALIKPAPAN SELATAN	TELAGA SARI	621	639	1,260	433	69.73	558	87.32	991	78.65
11	BALIKPAPAN TENGAH	MEKAR SARI	884	776	1,660	1,372	155.20	1,324	170.62	2,696	162.41
12	BALIKPAPAN TENGAH	GN.SARI ILIR	821	742	1,563	636	77.47	451	60.78	1,087	69.55
13	BALIKPAPAN TENGAH	KARANG JATI	317	380	697	354	111.67	768	202.11	1,122	160.98
14	BALIKPAPAN TENGAH	KARANG REJO	0	0	5,728	0	#DIV/0!	0	#DIV/0!	4,711	82.25
15	BALIKPAPAN TENGAH	SUMBER REJO	548	503	1,051	440	80.29	469	93.24	909	86.49
16	BALIKPAPAN UTARA	GN.SAMARINDA	1,039	1,082	2,121	109	10.49	109	10.07	218	10.28
17	BALIKPAPAN UTARA	MUARA RPAK	1,099	1,039	2,138	695	63.24	795	76.52	1,490	69.69
18	BALIKPAPAN UTARA	BATU AMPAR	1,434	1,557	2,991	0	-	0	-	0	-
19	BALIKPAPAN UTARA	KARANG JOANG	947	839	1,786	0	-	0	-	0	-
20	BALIKPAPAN BARAT	MARGO MULYO	290	327	617	102	35.17	90	27.52	192	31.12
21	BALIKPAPAN BARAT	BARU ILIR	708	909	1,617	501	70.76	516	56.77	1,017	62.89
22	BALIKPAPAN BARAT	SIDO MULYO	151	161	312		-		-	0	-
23	BALIKPAPAN BARAT	BARU TENGAH	655	942	1,597	586	89.47	639	67.83	1,225	76.71
24	BALIKPAPAN BARAT	MARGA SARI	266	246	512	147	55.26	221	89.84	368	71.88
25	BALIKPAPAN BARAT	BARU ULU			605	938	#DIV/0!	1,082	#DIV/0!	2,020	333.88
26	BALIKPAPAN BARAT	KARIANGAU	29	46	75	29	100.00	46	100.00	75	100.00
JUMLAH (KAB/KOTA)			16,253	18,549	41,135	11,032	67.88	13,287	71.63	29,030	70.57

Sumber : Laporan Tahunan Puskesmas

TABEL 49

PERSENTASE SARANA KESEHATAN DENGAN KEMAMPUAN PELAYANAN GAWAT DARURAT (GADAR) LEVEL I
KOTA BALIKPAPAN
TAHUN 2012

NO	SARANA KESEHATAN	JUMLAH SARANA	MEMPUNYAI KEMAMPUAN YAN. GADAR LEVEL I	
			JUMLAH	%
1	2	3	4	5
1	RUMAH SAKIT UMUM	1	1	100.00
2	RUMAH SAKIT JIWA	0	0	#DIV/0!
3	RUMAH SAKIT KHUSUS LAINNYA			#DIV/0!
4	PUSKESMAS PERAWATAN	6	6	100.00
5	SARANA YANKES.LAINNYA			#DIV/0!
JUMLAH (KAB/KOTA)		7	7	100.00

Sumber : Data Sub. Bagian Perencanaan Dinas Kesehatan Kota Balikpapan

TABEL 50

JUMLAH PENDERITA DAN KEMATIAN PADA KLB MENURUT JENIS KLB
KOTA BALIKPAPAN
TAHUN 2012

NO	JENIS KEJADIAN LUAR BIASA	YANG TERSERANG		JUMLAH PENDUDUK TERANCAM			JUMLAH PENDERITA			ATTACK RATE (%)			JUMLAH KEMATIAN			CFR (%)		
		JUMLAH KEC	JUMLAH DESA	L	P	L+P	L	P	L+P	L	P	L+P	L	P	L+P	L	P	L+P
1		5	12	210,777	129,186	339,963	8	9	10	11	12	13	14	15	16	17	18	19
2	Difteri	3	5	109,483	64,300	173,783	7	9	16	0,00	0,01	0,00	0	0	0	-	-	-
	AFP						5	1	6	0,00	0,00	0,00	0	0	0	-	-	-

Sumber: Bidang P2PL DKK Balikpapan

TABEL 51

DESAKELURAHAN TERKENA KLB YANG DITANGANI < 24 JAM MENURUT KECAMATAN DAN PUSKESMAS
KOTA BALIKPAPAN
TAHUN 2012

NO	KECAMATAN	PUSKESMAS	JUMLAH DESAKELURAHAN	DESAKELURAHAN TERKENA KLB		
				JUMLAH	DITANGANI <24 JAM	%
1	2	3	4	5	6	7
1	BALIKPAPAN TIMUR	TERITIP	1	0	0	#DIV/0!
2	BALIKPAPAN TIMUR	LAMARU	1	0	0	#DIV/0!
3	BALIKPAPAN TIMUR	MANGGAR	1	1	1	100.00
4	BALIKPAPAN TIMUR	BATAKAN	1	0	0	#DIV/0!
5	BALIKPAPAN SELATAN	SEPINGGAN	1	1	2	200.00
6	BALIKPAPAN SELATAN	GN.BAHAGIA	1	1	1	100.00
7	BALIKPAPAN SELATAN	DAMAI	1	1	1	100.00
8	BALIKPAPAN SELATAN	KLANDASAN ILIR	2	1	1	100.00
9	BALIKPAPAN SELATAN	PRAPATAN	1	1	2	200.00
10	BALIKPAPAN SELATAN	TELAGA SARI	1	1	1	100.00
11	BALIKPAPAN TENGAH	MEKAR SARI	2	2	3	150.00
12	BALIKPAPAN TENGAH	GN.SARI ILIR	1	0	0	#DIV/0!
13	BALIKPAPAN TENGAH	KARANG JATI	1	1	1	100.00
14	BALIKPAPAN TENGAH	KARANG REJO	1	0	0	#DIV/0!
15	BALIKPAPAN TENGAH	SUMBER REJO	1	0	0	#DIV/0!
16	BALIKPAPAN UTARA	GN.SAMARINDA	1	1	2	200.00
17	BALIKPAPAN UTARA	MUARA RAPAK	1	1	2	200.00
18	BALIKPAPAN UTARA	BATU AMPAR	1	1	2	200.00
19	BALIKPAPAN UTARA	KARANG JOANG	1	1	0	#DIV/0!
20	BALIKPAPAN BARAT	MARGO MULYO	1	1	0	#DIV/0!
21	BALIKPAPAN BARAT	BARU ILIR	1	1	1	100.00
22	BALIKPAPAN BARAT	SIDO MULYO	0	0	0	#DIV/0!
23	BALIKPAPAN BARAT	BARU TENGAH	1	1	2	200.00
24	BALIKPAPAN BARAT	MARGA SARI	1	0	0	#DIV/0!
25	BALIKPAPAN BARAT	BARU ULU	1	0	0	#DIV/0!
26	BALIKPAPAN BARAT	KARIANGAU	1	0	0	#DIV/0!
JUMLAH (KAB/KOTA)			27	15	22	146.67

TABEL 52

PELAYANAN KESEHATAN GIGI DAN MULUT MENURUT JENIS KELAMIN, KECAMATAN, DAN PUSKESMAS
KOTA BALIKPAPAN
TAHUN 2012

NO	KECAMATAN	PUSKESMAS	PELAYANAN KESEHATAN GIGI DAN MULUT								
			TUMPATAN GIGI TETAP			PENCABUTAN GIGI TETAP			RASIO TUMPATAN/ PENCABUTAN		
			L	P	L + P	L	P	L + P	L	P	L + P
1	2	3	4	5	6	7	8	9	10	11	12
1	BALIKPAPAN TIMUR	TERITIP	26	26	52	56	88	144	0.5	0.3	0.4
2	BALIKPAPAN TIMUR	LAMARU	-	4	4	74	90	164	0.0	0.0	0.0
3	BALIKPAPAN TIMUR	MANGGAR	17	45	62	175	210	385	0.1	0.2	0.2
4	BALIKPAPAN TIMUR	BATAKAN	105	158	263	281	405	686	0.4	0.4	0.4
5	BALIKPAPAN SELATAN	SEPINGGAN	37	51	88	149	244	393	0.2	0.2	0.2
6	BALIKPAPAN SELATAN	GN.BAHAGIA	118	255	373	233	411	644	0.5	0.6	0.6
7	BALIKPAPAN SELATAN	DAMAI	235	389	624	295	538	833	0.8	0.7	0.7
8	BALIKPAPAN SELATAN	KLANDASAN ILIR	210	427	637	159	247	406	1.3	1.7	1.6
9	BALIKPAPAN SELATAN	PRAPATAN	41	89	130	72	110	182	0.6	0.8	0.7
10	BALIKPAPAN SELATAN	TELAGA SARI	36	34	70	40	69	109	0.9	0.5	0.6
11	BALIKPAPAN TENGAH	MEKAR SARI	13	16	29	99	107	206	0.1	0.1	0.1
12	BALIKPAPAN TENGAH	GN.SARI ILIR	36	96	132	45	62	107	0.8	1.5	1.2
13	BALIKPAPAN TENGAH	KARANG JATI	123	171	294	17	22	39	7.2	7.8	7.5
14	BALIKPAPAN TENGAH	KARANG REJO	255	172	427	117	72	189	2.2	2.4	2.3
15	BALIKPAPAN TENGAH	SUMBER REJO	19	26	45	97	111	208	0.2	0.2	0.2
16	BALIKPAPAN UTARA	GN.SAMARINDA	13	31	44	101	107	208	0.1	0.3	0.2
17	BALIKPAPAN UTARA	MUARA RPAK	19	67	86	73	144	217	0.3	0.5	0.4
18	BALIKPAPAN UTARA	BATU AMPAR	43	74	117	94	149	243	0.5	0.5	0.5
19	BALIKPAPAN UTARA	KARANG JOANG	52	88	140	198	223	421	0.3	0.4	0.3
20	BALIKPAPAN BARAT	MARGO MULYO	97	107	204	75	92	167	1.3	1.2	1.2
21	BALIKPAPAN BARAT	BARU ILIR	40	49	89	225	191	416	0.2	0.3	0.2
22	BALIKPAPAN BARAT	SIDO MULYO	-	-	-	-	-	-	#DIV/0!	#DIV/0!	#DIV/0!
23	BALIKPAPAN BARAT	BARU TENGAH	80	122	202	261	273	534	0.3	0.4	0.4
24	BALIKPAPAN BARAT	MARGA SARI	4	7	11	21	40	61	0.2	0.2	0.2
25	BALIKPAPAN BARAT	BARU ULU	-	-	80	-	-	220	#DIV/0!	#DIV/0!	0.4
26	BALIKPAPAN BARAT	KARIANGAU	23	40	63	53	21	74	0.4	1.9	0.9
JUMLAH (KAB/ KOTA)			1,642	2,544	4,266	3,010	4,026	7,256	0.5	0.6	0.6

Sumber : Laporan Tahunan Puskesmas

TABEL 53

PELAYANAN KESEHATAN GIGI DAN MULUT PADA ANAK SD DAN SETINGKAT MENURUT JENIS KELAMIN, KECAMATAN, DAN PUSKESMAS
KOTA BALIKPAPAN
TAHUN 2012

NO	KECAMATAN	PUSKESMAS	UKGS (PROMOTIF DAN PREVENTIF)																							
			JUMLAH SD/MI	JUMLAH SD/MI DGN SIKAT GIGI MASSAL	%	JUMLAH SD/MI MENDAPAT YAL GIGI	%	JUMLAH MURID SD/MI			MURID SD/MI DIPERIKSA						PERLU PERAWATAN			MENDAPAT PERAWATAN						
								L	P	L+P	L	%	P	%	L+P	%	L	P	L+P	L	%	P	%	L+P	%	
1	2	3	4	5	6	7	8	9	10	11	12	13	14	15	16	17	18	19	20	21	22	23	24	25	26	
1	BALIKPAPAN TIMUR	TERTIP	10	-	0.0	224	2240.0	859	755	1,614	166	19.3	137	18.1	303	18.8	11	9	20	11	100.0	9	100.0	20	100.0	
2	BALIKPAPAN TIMUR	LAMARU	4	-	0.0	4	100.0	618	547	1,165	113	18.3	91	16.6	204	17.5	115	77	192	18	15.7	9	11.7	27	14.1	
3	BALIKPAPAN TIMUR	MANGGAR	6	6	100.0	6	100.0	1,323	1,168	2,491	307	23.2	365	31.3	672	27.0	94	95	189	209	222.3	273	287.4	482	265.0	
4	BALIKPAPAN TIMUR	BATAKAN	-	-	#DIV/0!	-	#DIV/0!	-	-	-	-	#DIV/0!	-	#DIV/0!	-	#DIV/0!	-	-	-	-	#DIV/0!	-	#DIV/0!	-	#DIV/0!	
5	BALIKPAPAN SELATAN	SEPINGGAN	8	8	100.0	8	100.0	425	410	835	314	73.9	323	78.8	637	76.3	258	235	493	-	0.0	-	0.0	-	0.0	
6	BALIKPAPAN SELATAN	GN.BAHAGIA	10	-	0.0	2	20.0	70	54	124	19	27.1	25	46.3	44	35.5	9	14	23	6	66.7	11	78.6	17	73.9	
7	BALIKPAPAN SELATAN	DAMAJ	9	-	0.0	9	100.0	288	284	582	288	100.0	264	100.0	552	100.0	180	246	426	-	0.0	-	0.0	-	0.0	
8	BALIKPAPAN SELATAN	KLANDASAN ILIR	12	4	33.3	-	0.0	386	332	718	385	99.7	330	99.4	715	99.6	146	290	436	-	0.0	-	0.0	-	0.0	
9	BALIKPAPAN SELATAN	PRAPATAN	6	2	33.3	6	100.0	1,481	1,417	2,898	256	17.3	252	17.8	508	17.5	162	170	332	115	71.0	139	81.8	254	76.5	
10	BALIKPAPAN SELATAN	TELAGA SARI	6	6	100.0	6	100.0	201	198	399	98	48.8	79	39.9	177	44.4	80	55	135	80	100.0	55	100.0	135	100.0	
11	BALIKPAPAN TENGAH	MEKAR SARI	10	10	100.0	10	100.0	1,403	1,280	2,683	189	13.5	213	16.6	402	15.0	170	165	335	57	33.5	83	50.3	140	41.8	
12	BALIKPAPAN TENGAH	GN.SARI ILIR	9	9	100.0	9	100.0	283	236	519	191	67.5	183	77.5	374	72.1	162	160	322	-	0.0	-	0.0	-	0.0	
13	BALIKPAPAN TENGAH	KARANG JATI	4	4	100.0	4	100.0	537	437	974	72	13.4	63	14.4	135	13.9	87	56	142	25	28.7	40	72.7	65	45.8	
14	BALIKPAPAN TENGAH	KARANG REJO	17	17	100.0	17	100.0	1,890	1,647	3,537	1,890	100.0	1,647	100.0	3,537	100.0	228	185	413	-	0.0	-	0.0	-	0.0	
15	BALIKPAPAN TENGAH	SUMBER REJO	7	7	100.0	7	100.0	872	769	1,641	703	80.6	618	80.4	1,321	80.5	235	168	403	-	0.0	-	0.0	-	0.0	
16	BALIKPAPAN UTARA	GN.SAMARINDA	10	8	80.0	10	100.0	1,735	1,628	3,363	519	29.9	514	31.6	1,033	30.7	311	298	609	161	51.8	199	68.8	360	59.1	
17	BALIKPAPAN UTARA	MUARA RPAK	9	3	33.3	9	100.0	2,407	2,188	4,605	251	10.4	280	12.7	531	11.5	63	59	122	188	298.4	221	374.6	409	335.2	
18	BALIKPAPAN UTARA	BATU AMPAR	10	10	100.0	10	100.0	2,462	2,409	4,871	1,339	54.4	1,271	52.8	2,810	53.6	-	-	-	-	#DIV/0!	-	#DIV/0!	-	#DIV/0!	
19	BALIKPAPAN UTARA	KARANG JOANG	14	14	100.0	14	100.0	1,433	1,341	2,774	178	12.4	424	31.6	802	21.7	140	216	356	-	0.0	-	0.0	-	0.0	
20	BALIKPAPAN BARAT	MARGO MULYO	1	1	100.0	1	100.0	118	114	232	66	55.9	117	102.6	183	78.9	27	33	60	10	37.0	14	42.4	24	40.0	
21	BALIKPAPAN BARAT	BARU ILIR	-	-	#DIV/0!	-	#DIV/0!	-	-	-	-	#DIV/0!	-	#DIV/0!	-	#DIV/0!	-	-	-	-	#DIV/0!	-	#DIV/0!	-	#DIV/0!	
22	BALIKPAPAN BARAT	SIDO MULYO	1	1	100.0	1	100.0	54	55	109	54	100.0	52	94.5	106	97.2	57	31	88	-	0.0	-	0.0	-	0.0	
23	BALIKPAPAN BARAT	BARU TENGAH	6	-	0.0	6	100.0	1,008	934	1,942	426	42.3	459	49.1	885	45.8	413	448	861	262	63.4	325	72.5	587	68.2	
24	BALIKPAPAN BARAT	MARGA SARI	4	4	100.0	4	100.0	1,600	1,524	3,124	247	15.4	228	15.0	475	15.2	196	182	378	25	12.8	48	28.4	73	19.3	
25	BALIKPAPAN BARAT	BARU ULU	5	5	100.0	5	100.0	201	188	389	167	83.1	153	81.4	320	82.3	158	151	309	-	0.0	-	0.0	-	0.0	
26	BALIKPAPAN BARAT	KARIANGAU	3	3	100.0	3	100.0	279	282	561	279	100.0	282	100.0	561	100.0	223	208	431	40	17.9	57	27.4	97	22.5	
JUMLAH (KAB/ KOTA)			181	122	67.4	375	207.2	21,933	20,187	42,120	8,517	38.8	8,370	41.5	16,887	40.1	3,525	3,550	7,075	1,207	34.2	1,483	41.8	2,690	38.0	

Sumber : Laporan Tahunan Puskesmas

TABEL 54

JUMLAH KEGIATAN PENYULUHAN KESEHATAN
KOTA BALIKPAPAN
TAHUN 2012

NO	KECAMATAN	PUSKESMAS	PENYULUHAN KESEHATAN	
			JUMLAH SELURUH KEGIATAN PENYULUHAN KELOMPOK	JUMLAH KEGIATAN PENYULUHAN MASSA
1	2	3	4	5
1	BALIKPAPAN TIMUR	TERITIP	48	0
2	BALIKPAPAN TIMUR	LAMARU	23	2
3	BALIKPAPAN TIMUR	MANGGAR	40	0
4	BALIKPAPAN TIMUR	BATAKAN	708	0
5	BALIKPAPAN SELATAN	SEPINGGAN	256	0
6	BALIKPAPAN SELATAN	GN.BAHAGIA	51	0
7	BALIKPAPAN SELATAN	DAMAI	3	0
8	BALIKPAPAN SELATAN	KLANDASAN ILIR	76	0
9	BALIKPAPAN SELATAN	PRAPATAN	81	0
10	BALIKPAPAN SELATAN	TELAGA SARI	239	3
11	BALIKPAPAN TENGAH	MEKAR SARI	420	10
12	BALIKPAPAN TENGAH	GN.SARI ILIR	20	0
13	BALIKPAPAN TENGAH	KARANG JATI	120	0
14	BALIKPAPAN TENGAH	KARANG REJO	510	15
15	BALIKPAPAN TENGAH	SUMBER REJO	354	6
16	BALIKPAPAN UTARA	GN.SAMARINDA	40	0
17	BALIKPAPAN UTARA	MUARA RAPAK	12	0
18	BALIKPAPAN UTARA	BATU AMPAR	32	99
19	BALIKPAPAN UTARA	KARANG JOANG	18	30
20	BALIKPAPAN BARAT	MARGO MULYO	40	0
21	BALIKPAPAN BARAT	BARU ILIR	7	59
22	BALIKPAPAN BARAT	SIDO MULYO	19	6
23	BALIKPAPAN BARAT	BARU TENGAH	6	2
24	BALIKPAPAN BARAT	MARGA SARI	19	11
25	BALIKPAPAN BARAT	BARU ULU	40	0
26	BALIKPAPAN BARAT	KARIANGAU	18	18
SUB JUMLAH I			3200	261
1 Dinas Kesehatan Kabupaten/Kota				
2 Rumah Sakit				
JUMLAH (KAB/KOTA)			3200	261

Sumber : Laporan Tahunan Puskesmas

TABEL 55

CAKUPAN JAMINAN PEMELIHARAAN KESEHATAN PRA BAYAR MENURUT JENIS JAMINAN, JENIS KELAMIN, KECAMATAN, DAN PUSKESMAS
KOTA BALIKPAPAN
TAHUN 2012

NO	KECAMATAN	PUSKESMAS	JUMLAH PENDUDUK			JUMLAH PESERTA JAMINAN KESEHATAN PRA BAYAR																		
						ASKES			JAMSOSTEK			ASKESKIN/JAMKESMAS			LAINNYA			JUMLAH			%			
			L	P	L+P	L	P	L+P	L	P	L+P	L	P	L+P	L	P	L+P	L	P	L+P	L	P	L+P	
1	BALIKPAPAN TIMUR	TERITIP	6,917	6,440	13,357	271	289	540	0	0	0	229	439	668	80	488	568	580	1,198	1,776	8.4	18.6	13.3	
2	BALIKPAPAN TIMUR	LAMARU	3,903	3,571	7,474			348			0					0	0	0	0	732	0.0	0.0	9.8	
3	BALIKPAPAN TIMUR	MANGGAR	8,760	7,784	16,524	375	312	687	0	0	0	385	398	761	0	0	0	740	708	1,448	8.4	9.1	8.8	
4	BALIKPAPAN TIMUR	BATAKAN	17,567	14,728	32,295	303	279	582	0	0	0	478	777	1,255	577	835	1,412	1,358	1,891	3,249	7.7	12.8	10.1	
5	BALIKPAPAN SELATAN	SEPINGGAN	33,323	28,386	61,709	1,034	879	1,913	0	0	0	0	0	0	0	0	0	0	1,034	879	1,913	3.1	3.1	3.1
6	BALIKPAPAN SELATAN	GN.BAHAGIA	25,148	22,931	48,079	88	51	139	0	0	0	2,017	1,246	3,263	0	0	0	2,105	1,297	3,402	8.4	5.7	7.1	
7	BALIKPAPAN KOTA	DAMAI	17,152	16,080	33,242	544	372	916			0	388	174	562			0	932	548	1,478	5.4	3.4	4.4	
8	BALIKPAPAN KOTA	KLANDASAN ILIR	22,189	20,323	42,512	3,703	1,883	5,586	0	0	0	1,342	814	2,156	1,834	728	2,562	6,879	3,405	10,284	31.0	16.8	24.2	
9	BALIKPAPAN KOTA	PRAPATAN	7,480	6,976	14,456			1,471			0						4,447	0	0	6,329	0.0	0.0	43.8	
10	BALIKPAPAN KOTA	TELAGA SARI	9,691	8,931	18,622	2,265	1,971	4,236	4,780	3,592	8,372	251	197	448	301	52	353	7,597	5,812	13,409	78.4	65.1	72.0	
11	BALIKPAPAN TENGAH	MEKAR SARI	14,883	14,010	28,893	840	1,397	2,237	0	0	0	192	374	566	535	698	1,233	1,567	2,469	4,036	10.5	17.6	14.0	
12	BALIKPAPAN TENGAH	GN.SARI ILIR	10,878	10,242	21,120	332	349	681	0	0	0	185	214	399	494	500	984	1,011	1,063	2,074	9.3	10.4	9.8	
13	BALIKPAPAN TENGAH	KARANG JATI	7,454	6,840	14,294	134	214	348	0	0	0	111	316	427	204	718	822	449	1,248	1,697	6.0	18.2	11.9	
14	BALIKPAPAN TENGAH	KARANG REJO	8,441	11,613	20,054	458	680	1,138	0	0	0	171	581	752	504	723	1,227	1,133	1,984	3,117	13.4	17.1	15.5	
15	BALIKPAPAN TENGAH	SUMBER REJO	9,860	9,201	19,061	115	209	324	1,987	2,579	4,566	115	197	312	2,758	3,140	5,896	4,973	6,125	11,098	50.4	66.6	58.2	
16	BALIKPAPAN UTARA	GN.SAMARINDA	14,827	14,035	28,862	788	1,149	1,945	0	0	0	185	194	379	0	0	0	981	1,343	2,324	6.7	9.8	8.1	
17	BALIKPAPAN UTARA	MUARA RAPA	13,888	15,173	29,061	709	713	1,422	0	0	0	229	482	691	0	0	0	938	1,175	2,113	6.8	7.7	7.3	
18	BALIKPAPAN UTARA	BATU AMPAR	27,698	25,801	53,497	1,318	2,090	3,408	0	0	0	502	728	1,230	287	626	913	2,107	3,444	5,551	7.6	13.3	10.4	
19	BALIKPAPAN UTARA	KARANG JOANG	10,010	8,943	18,953	334	297	631	364	336	700	897	786	1,693	5,391	4,780	10,171	6,866	6,209	13,195	69.8	69.4	69.6	
20	BALIKPAPAN BARAT	MARGO MULYO	3,788	4,145	7,943	474	448	922	0	0	0	51	50	101	0	0	0	525	498	1,023	13.8	12.0	12.9	
21	BALIKPAPAN BARAT	BARU ILIR	9,567	11,511	21,078	315	509	824	0	0	0	402	500	902	0	0	0	717	1,009	1,728	7.5	8.8	8.2	
22	BALIKPAPAN BARAT	SIDO MULYO	2,818	2,598	5,416	206	365	591	0	0	0	69	104	173	0	0	0	275	489	764	9.8	18.8	14.1	
23	BALIKPAPAN BARAT	BARU TENGAH	11,240	10,234	21,474	235	324	559	0	0	0	65	110	175	58	85	143	358	519	877	3.2	5.1	4.1	
24	BALIKPAPAN BARAT	MARGA SARI	5,211	4,931	10,142	85	124	209	0	0	0	539	448	985	0	0	0	624	570	1,194	12.0	11.6	11.8	
25	BALIKPAPAN BARAT	BARU ULU	11,530	10,879	22,209			443			0			2,024			613	0	0	3,080	0.0	0.0	13.9	
26	BALIKPAPAN BARAT	KARIANGAU	2,278	1,809	4,187	62	62	124	0	0	0	116	100	216	0	0	0	178	182	340	7.8	8.5	8.1	
JUMLAH (KAB/KOTA)			316,319	298,005	614,324	14,986	14,946	32,204	7,131	6,507	13,638	8,899	9,215	20,933	13,021	13,373	31,454	44,047	44,041	98,229				
PERSENTASE (KAB/KOTA)						4.7	5.0	5.2	2.3	2.2	2.2	2.8	3.1	3.4	4.1	4.5	5.1	13.9	14.8	16.0	13.9	14.8	16.0	

Sumber: Laporan Tahunan Puskesmas

TABEL 56

CAKUPAN PELAYANAN RAWAT JALAN MASYARAKAT MISKIN (DAN HAMPIR MISKIN) MENURUT STRATA SARANA KESEHATAN, JENIS KELAMIN, KECAMATAN, DAN PUSKESMAS
KOTA BALIKPAPAN
TAHUN 2012

NO	KECAMATAN	PUSKESMAS	MASYARAKAT MISKIN (DAN HAMPIR MISKIN)																											
			JUMLAH YANG ADA			DICAKUP ASKESKIN/JAMKESMAS									MENDAPAT YANKES RAWAT JALAN															
						PELAYANAN KESEHATAN DASAR (PASIEEN MASKIN DI SARKES STRATA 1)						PELAYANAN KESEHATAN RUJUKAN (PASIEEN MASKIN DI SARKES STRATA 2 DAN STRATA 1)																		
			L	P	L+P	L			P			L+P			L			P			L+P			L			P			L+P
4	5	6	JUMLAH	%	JUMLAH	%	JUMLAH	%	JUMLAH	%	JUMLAH	%	JUMLAH	%	JUMLAH	%	JUMLAH	%	JUMLAH	%	JUMLAH	%	JUMLAH	%	JUMLAH	%	JUMLAH	%	JUMLAH	%
1	BALIKPAPAN TIMUR	TERITIP	229	439	668	229	100.0	439	100.0	668	100.0	229	100.0	439	100.0	668	100.0	19	0.0	0	0.0	19	0.0	0	0.0	0	0.0	0	0.0	
2	BALIKPAPAN TIMUR	LAMARU	-	-	348	-	#DIV/0!	-	#DIV/0!	348	100.0	-	#DIV/0!	-	#DIV/0!	348	100.0	-	#DIV/0!	-	#DIV/0!	348	100.0	-	#DIV/0!	-	#DIV/0!	348	100.0	
3	BALIKPAPAN TIMUR	MANGGAR	363	396	759	363	100.0	396	100.0	759	100.0	312	86.0	340	85.9	652	85.9	51	14.0	56	14.1	107	14.1	107	14.1	107	14.1	107	14.1	
4	BALIKPAPAN TIMUR	BATAKAN	692	608	1,300	-	0.0	-	0.0	-	0.0	495	71.5	762	125.3	1,257	96.7	126	18.2	129	21.2	255	19.6	255	19.6	255	19.6	255	19.6	
5	BALIKPAPAN SELATAN	SEPINGGAN	901	1,160	2,061	901	100.0	1,160	100.0	2,061	100.0	1,219	135.3	3,594	309.8	4,813	233.5	263	29.2	514	44.3	777	37.7	777	37.7	777	37.7	777	37.7	
6	BALIKPAPAN SELATAN	GN.BAHAGIA	2,017	1,246	3,263	396	19.6	647	51.9	1,043	32.0	396	19.6	647	51.9	1,043	32.0	132	6.5	217	17.4	349	10.7	349	10.7	349	10.7	349	10.7	
7	BALIKPAPAN KOTA	DAMAI	1,040	1,070	2,110	1,040	100.0	1,070	100.0	2,110	100.0	624	60.0	835	78.0	1,459	69.1	-	0.0	-	0.0	169	8.0	169	8.0	169	8.0	169	8.0	
8	BALIKPAPAN KOTA	KLANDASAN ILIR	-	-	1,558	-	#DIV/0!	-	#DIV/0!	1,558	100.0	667	#DIV/0!	1,489	#DIV/0!	2,156	138.4	173	#DIV/0!	413	#DIV/0!	586	37.6	586	37.6	586	37.6	586	37.6	
9	BALIKPAPAN KOTA	PRAPATAN	-	-	411	-	#DIV/0!	-	#DIV/0!	411	100.0	-	#DIV/0!	-	#DIV/0!	1,045	254.3	-	#DIV/0!	217	#DIV/0!	217	52.8	217	52.8	217	52.8	217	52.8	
10	BALIKPAPAN KOTA	TELAGA SARI	251	197	448	251	100.0	197	100.0	448	100.0	99	39.4	124	62.9	223	49.8	16	6.4	10	5.1	26	5.8	26	5.8	26	5.8	26	5.8	
11	BALIKPAPAN TENGAH	MEKAR SARI	-	-	856	-	#DIV/0!	-	#DIV/0!	856	100.0	424	#DIV/0!	808	#DIV/0!	1,232	143.9	-	#DIV/0!	-	#DIV/0!	-	0.0	-	0.0	-	0.0	-	0.0	
12	BALIKPAPAN TENGAH	GN.SARI ILIR	185	214	399	185	100.0	214	100.0	399	100.0	105	56.8	159	74.3	264	66.2	37	20.0	29	13.6	66	16.5	66	16.5	66	16.5	66	16.5	
13	BALIKPAPAN TENGAH	KARANG JATI	199	464	663	111	55.8	316	68.1	427	64.4	71	35.7	337	72.6	408	61.5	40	20.1	90	19.4	130	19.6	130	19.6	130	19.6	130	19.6	
14	BALIKPAPAN TENGAH	KARANG REJO	-	-	50,054	458	#DIV/0!	680	#DIV/0!	1,138	2.3	171	#DIV/0!	581	#DIV/0!	752	1.5	-	#DIV/0!	-	#DIV/0!	-	0.0	-	0.0	-	0.0	-	0.0	
15	BALIKPAPAN TENGAH	SUMBER REJO	388	419	807	388	100.0	419	100.0	807	100.0	274	70.6	321	76.6	595	73.7	159	41.0	241	57.5	400	49.6	400	49.6	400	49.6	400	49.6	
16	BALIKPAPAN UTARA	GN.SAMARINDA	185	194	379	185	100.0	194	100.0	379	100.0	51	27.6	65	33.5	116	30.6	116	62.7	138	71.1	254	67.0	254	67.0	254	67.0	254	67.0	
17	BALIKPAPAN UTARA	MUARA RAPAK	229	462	691	-	0.0	-	0.0	-	0.0	411	179.5	766	165.8	1,177	170.3	159	69.4	210	45.5	369	53.4	369	53.4	369	53.4	369	53.4	
18	BALIKPAPAN UTARA	BATU AMPAR	27,696	25,801	53,497	502	1.8	728	2.8	1,230	2.3	502	1.8	728	2.8	1,230	2.3	-	0.0	-	0.0	-	0.0	-	0.0	-	0.0	-	0.0	
19	BALIKPAPAN UTARA	KARANG JOANG	-	-	-	712	#DIV/0!	1,055	#DIV/0!	1,767	#DIV/0!	586	#DIV/0!	943	#DIV/0!	1,529	#DIV/0!	126	#DIV/0!	112	#DIV/0!	238	#DIV/0!	238	#DIV/0!	238	#DIV/0!	238	#DIV/0!	
20	BALIKPAPAN BARAT	MARGO MULYO	51	50	101	51	100.0	50	100.0	101	100.0	-	0.0	-	0.0	-	0.0	-	0.0	-	0.0	-	0.0	-	0.0	-	0.0	-	0.0	
21	BALIKPAPAN BARAT	BARU ILIR	402	500	902	-	0.0	-	0.0	902	100.0	-	0.0	-	0.0	902	100.0	-	0.0	-	0.0	-	0.0	-	0.0	-	0.0	-	0.0	
22	BALIKPAPAN BARAT	SIDO MULYO	-	-	-	-	#DIV/0!	-	#DIV/0!	-	#DIV/0!	-	#DIV/0!	-	#DIV/0!	-	#DIV/0!	-	#DIV/0!	-	#DIV/0!	-	#DIV/0!	-	#DIV/0!	-	#DIV/0!	-	#DIV/0!	
23	BALIKPAPAN BARAT	BARU TENGAH	409	612	1,021	390	95.4	586	95.8	976	95.6	619	151.3	930	152.0	1,549	151.7	57	13.9	86	14.1	143	14.0	143	14.0	143	14.0	143	14.0	
24	BALIKPAPAN BARAT	MARGA SARI	570	527	1,097	539	94.6	446	84.6	985	89.8	539	94.6	446	84.6	985	89.8	102	17.9	77	14.6	179	16.3	179	16.3	179	16.3	179	16.3	
25	BALIKPAPAN BARAT	BARU ULU	-	-	1,233	-	#DIV/0!	-	#DIV/0!	2,024	164.2	974	#DIV/0!	1,902	#DIV/0!	2,876	233.3	-	#DIV/0!	-	#DIV/0!	278	22.5	278	22.5	278	22.5	278	22.5	
26	BALIKPAPAN BARAT	KARIANGAU	116	100	216	116	100.0	100	100.0	216	100.0	27	23.3	55	55.0	82	38.0	6	5.2	4	4.0	10	4.6	10	4.6	10	4.6	10	4.6	
JUMLAH (KAB/KOTA)			35,923	34,459	124,842	6,817	19.0	8,697	25.2	21,613	17.3	8,795	24.5	16,271	47.2	27,361	21.9	1,563	4.4	2,543	7.4	4,901	3.9	4,901	3.9	4,901	3.9	4,901	3.9	

Sumber : Laporan Tahunan Puskesmas

TABEL 57

CAKUPAN PELAYANAN RAWAT INAP MASYARAKAT MISKIN (DAN HAMPIR MISKIN) MENURUT STRATA SARANA KESEHATAN, JENIS KELAMIN, KECAMATAN, DAN PUSKESMAS
KOTA BALIKPAPAN
TAHUN 2012

MASYARAKAT MISKIN DAN HAMPIR MISKIN																				
NO	KECAMATAN	PUSKESMAS	JUMLAH YANG ADA			MENDAPAT YANKES RAWAT INAP														
						PELAYANAN KESEHATAN DASAR (PASIEEN MASKIN DI SARKES STRATA 1)						PELAYANAN KESEHATAN RUJUKAN (PASIEEN MASKIN DI SARKES STRATA 2 DAN STRATA 3)								
			L		P		L+P		L		P		L+P		L		P		L+P	
			JUMLAH	%	JUMLAH	%	JUMLAH	%	JUMLAH	%	JUMLAH	%	JUMLAH	%	JUMLAH	%	JUMLAH	%	JUMLAH	%
1	2	3	4	5	6	7	8	9	10	11	12	13	14	15	16	17	18			
1	BALIKPAPAN TIMUR	TERITIP	229	439	668	-	0.0	-	0.0	-	0.0	-	0.0	-	0.0	-	0.0			
2	BALIKPAPAN TIMUR	LAMARU	-	-	-	-	#DIV/0!	-	#DIV/0!	-	#DIV/0!	-	#DIV/0!	-	#DIV/0!	-	#DIV/0!			
3	BALIKPAPAN TIMUR	MANGGAR	363	396	759	-	0.0	-	0.0	-	0.0	-	0.0	-	0.0	-	0.0			
4	BALIKPAPAN TIMUR	BATAKAN	692	608	1,300	-	0.0	-	0.0	-	0.0	-	0.0	-	0.0	-	0.0			
5	BALIKPAPAN SELATAN	SEPINGGAN	901	1,160	2,061	-	0.0	11	0.9	11	0.5	-	0.0	-	0.0	-	0.0			
6	BALIKPAPAN SELATAN	GN.BAHAGIA	2,017	1,246	3,263	-	0.0	-	0.0	-	0.0	-	0.0	-	0.0	-	0.0			
7	BALIKPAPAN SELATAN	DAMAI	1,040	1,070	2,110	-	0.0	-	0.0	-	0.0	-	0.0	-	0.0	-	0.0			
8	BALIKPAPAN SELATAN	KLANDASAN ILIR	-	-	1,558	-	#DIV/0!	2	#DIV/0!	2	0.1	-	#DIV/0!	-	#DIV/0!	-	0.0			
9	BALIKPAPAN SELATAN	PRAPATAN	-	-	411	-	#DIV/0!	-	#DIV/0!	-	0.0	-	#DIV/0!	-	#DIV/0!	-	0.0			
10	BALIKPAPAN SELATAN	TELAGA SARI	251	197	448	-	0.0	-	0.0	-	0.0	-	0.0	-	0.0	-	0.0			
11	BALIKPAPAN TENGAH	MEKAR SARI	-	-	856	-	#DIV/0!	-	#DIV/0!	-	0.0	-	#DIV/0!	-	#DIV/0!	-	0.0			
12	BALIKPAPAN TENGAH	GN.SARI ILIR	185	214	399	-	0.0	-	0.0	-	0.0	-	0.0	-	0.0	-	0.0			
13	BALIKPAPAN TENGAH	KARANG JATI	199	464	663	-	0.0	-	0.0	-	0.0	-	0.0	-	0.0	-	0.0			
14	BALIKPAPAN TENGAH	KARANG REJO	-	-	50,054	-	#DIV/0!	-	#DIV/0!	-	0.0	-	#DIV/0!	-	#DIV/0!	-	0.0			
15	BALIKPAPAN TENGAH	SUMBER REJO	398	419	807	-	0.0	-	0.0	-	0.0	-	0.0	-	0.0	-	0.0			
16	BALIKPAPAN UTARA	GN.SAMARINDA	185	194	379	-	0.0	-	0.0	-	0.0	-	0.0	-	0.0	-	0.0			
17	BALIKPAPAN UTARA	MUARA RPAK	229	462	691	-	0.0	-	0.0	-	0.0	-	0.0	-	0.0	-	0.0			
18	BALIKPAPAN UTARA	BATU AMPAR	27,696	25,801	53,497	-	0.0	-	0.0	-	0.0	-	0.0	-	0.0	-	0.0			
19	BALIKPAPAN UTARA	KARANG JOANG	-	-	-	-	#DIV/0!	21	#DIV/0!	21	#DIV/0!	-	#DIV/0!	-	#DIV/0!	-	#DIV/0!			
20	BALIKPAPAN BARAT	MARGO MULYO	51	50	101	-	0.0	-	0.0	-	0.0	-	0.0	-	0.0	-	0.0			
21	BALIKPAPAN BARAT	BARU ILIR	402	500	902	-	0.0	-	0.0	902	100.0	-	0.0	-	0.0	-	0.0			
22	BALIKPAPAN BARAT	SIDO MULYO	-	-	-	-	#DIV/0!	-	#DIV/0!	-	#DIV/0!	-	#DIV/0!	-	#DIV/0!	-	#DIV/0!			
23	BALIKPAPAN BARAT	BARU TENGAH	409	612	1,021	-	0.0	-	0.0	-	0.0	-	0.0	-	0.0	-	0.0			
24	BALIKPAPAN BARAT	MARGA SARI	570	527	1,097	-	0.0	-	0.0	-	0.0	-	0.0	-	0.0	-	0.0			
25	BALIKPAPAN BARAT	BARU ULU	-	-	2,024	-	#DIV/0!	-	#DIV/0!	2	0.1	-	#DIV/0!	-	#DIV/0!	-	0.0			
26	BALIKPAPAN BARAT	KARIANGAU	116	100	216	27	23.3	55	55.0	82	38.0	6	5.2	4	4.0	10	4.6			
JUMLAH (KAB/KOTA)			35,923	34,459	125,285	27	0.1	89	0.3	1,020	0.8	6	0.0	4	0	10	0.0			

Sumber : Laporan Tahunan Puskesmas

TABEL 58

JUMLAH KUNJUNGAN RAWAT JALAN , RAWAT INAP, DAN KUNJUNGAN GANGGUAN JIWA DI SARANA PELAYANAN KESEHATAN
KOTA BALIKPAPAN
TAHUN 2012

NO	SARANA PELAYANAN KESEHATAN	JUMLAH KUNJUNGAN						KUNJUNGAN GANGGUAN JIWA		
		RAWAT JALAN			RAWAT INAP			JUMLAH		
		L	P	L+P	L	P	L+P	L	P	L+P
1	2	3	4	5	6	7	8	9	10	11
1	PUSKESMAS TERITIP	3,682	5,499	9,181	0	0	0	0	0	0
2	PUSKESMAS LAMARU	5,191	7,872	13,063	0	0	0	0	0	0
3	PUSKESMAS MANGGAR	15,882	19,802	35,684	0	0	77	28	14	40
4	PUSKESMAS BATAKAN	9,598	13,881	23,459	0	0	0	0	0	0
5	PUSKESMAS SEPINGGAN	19,056	25,010	44,066	0	0	160	56	43	99
6	PUSKESMAS GN.BAHAGIA	8,372	11,587	19,959	0	0	0	48	76	122
7	PUSKESMAS DAMAI	8,852	13,485	22,437	0	0	0	10	5	15
8	PUSKESMAS KLANDASAN ILIR	29,083	37,502	66,585	0	0	234	0	0	0
9	PUSKESMAS PRAPATAN	8,730	15,433	24,163	0	0	0	3	0	3
10	PUSKESMAS TELAGA SARI	3,745	6,484	10,229	0	0	0	0	0	0
11	PUSKESMAS MEKAR SARI	6,687	10,263	16,950	0	0	0	66	29	95
12	PUSKESMAS GN.SARI ILIR	4,253	6,277	10,530	0	0	0	43	7	50
13	PUSKESMAS KARANG JATI	2,708	4,876	7,584	0	0	0	0	0	0
14	PUSKESMAS KARANG REJO	8,454	11,645	20,099	0	0	0	72	48	120
15	PUSKESMAS SUMBER REJO	5,859	7,631	13,290	0	0	0	12	45	57
16	PUSKESMAS GN.SAMARINDA	7,654	13,711	21,365	0	0	0	8	15	23
17	PUSKESMAS MUARA RAPAK	8,776	14,519	23,295	0	0	0	2	1	3
18	PUSKESMAS BATU AMPAR	7,756	11,781	19,547	0	0	0	0	0	0
19	PUSKESMAS KARANG JOANG	11,027	14,285	25,312	0	0	42	0	0	0
20	PUSKESMAS MARGO MULYO	4,290	7,072	11,362	0	0	0	4	0	4
21	PUSKESMAS BARU ILIR	8,758	14,398	23,156	0	0	0	2	2	4
22	PUSKESMAS SIDO MULYO	2,703	4,324	7,027	0	0	0	0	0	0
23	PUSKESMAS BARU TENGAH	9,268	14,464	23,730	0	0	0	0	0	0
24	PUSKESMAS MARGA SARI	3,888	6,600	10,588	0	0	0	7	0	7
25	PUSKESMAS BARU ULU	9,795	15,691	25,486	0	0	123	0	0	0
26	PUSKESMAS KARIANGAU	5,663	8,959	12,622	15	39	54	0	0	0
SUB JUMLAH I		219,708	321,041	540,749	15	39	690	357	285	642
1	RSUD Dr.Kanujoso			113,177			18,644			2,130
2	RS Pertamina			170,296			11,888	0	0	0
3	RS Restu Ibu	85,212	69,718	154,930	5,711	6,981	12,692	21	11	32
4	RS Dr.Harjanto	27,308	24,842	52,150	4,816	5,372	10,188	143	195	338
5	RS Bhayangkara	4,683	4,573	9,256		870	1,220			0
6	RS Balikpapan Baru	10,801	12,649	23,450	1,813	2,650	4,463	0	0	0
7	RS Angkatan Udara	1,370	1,218	2,588	57	48	105			0
8	RS Siloam Balikpapan	31,816	35,837	67,653	2,115	2,204	4,319	0	0	0
9	RSB Permata Hati	2,584	6,755	9,319	140	857	997	0	0	0
10	RSB Kasih Bunda	1,892	2,730	4,622	0	741	741	0	0	0
11	RSB Sayang Ibu	13,271	24,646	37,917	0	1,918	1,918	0	0	0
SUB JUMLAH II		178,917	182,868	645,358	15,522	21,991	68,145	164	206	2,500
1	Sarana Yankes lainnya (sebutkan)			0			0			0
2	Sarana Yankes lainnya (sebutkan)			0			0			0
3	Sarana Yankes lainnya (sebutkan)			0			0			0
4	Sarana Yankes lainnya (sebutkan)			0			0			0
SUB JUMLAH III		0	0	0	0	0	0	0	0	0
JUMLAH (KAB/KOTA)		398,625	504,009	1,186,107	15,537	22,030	68,835	521	491	3,142
JUMLAH PENDUDUK KAB/KOTA		313,192	291,198	604,390	313,192	291,198	604,390			
CAKUPAN KUNJUNGAN (%)		127.3	173.1	198.2	5.0	7.6	11.4			

Sumber : Laporan Tahunan Puskesmas dan RS

TABEL 59

ANGKA KEMATIAN PASIEN DI RUMAH SAKIT
KOTA BALIKPAPAN
TAHUN 2012

NO	NAMA RUMAH SAKIT ^a	JUMLAH TEMPAT TIDUR	PASIE N KELUAR (HIDUP + MATI)			PASIE N KELUAR MATI			PASIE N KELUAR MATI ≥ 48 JAM DIRAWAT			GDR			NDR		
			L	P	L + P	L	P	L + P	L	P	L + P	L	P	L + P	L	P	L + P
1	2	3	4	5	6	7	8	9	10	11	12	13	14	15	16	17	18
1	RSUD Dr. Kanujoso	379			18,726			1,020			580	#DIV/0!	#DIV/0!	54.5	#DIV/0!	#DIV/0!	31.0
2	RS Pertamina	180	-	-	11,988	89	70	159	64	49	113	#DIV/0!	#DIV/0!	13.3	#DIV/0!	#DIV/0!	9.4
3	RS Restu Ibu	154	5,720	5,072	10,792	71	68	139	31	26	57	12.4	13.4	12.9	5.4	5.1	5.3
4	RS Dr. Harjanto	137	5,084	6,079	11,163	157	106	263	77	56	133	30.9	17.4	23.6	15.1	9.2	11.9
5	RS Bhayangkara	59			2,090	19	11	30	3	1	4	#DIV/0!	#DIV/0!	14.4	#DIV/0!	#DIV/0!	1.9
6	RS Balikpapan Baru	52	1,813	2,650	4,463	16	20	36	1	2	3	8.8	7.5	8.1	0.6	0.8	0.7
7	RS Angkatan Udara	9			-			-			-	#DIV/0!	#DIV/0!	#DIV/0!	#DIV/0!	#DIV/0!	#DIV/0!
8	RS Siloam Balikpapan	126			4,312	34	20	54	12	14	26	#DIV/0!	#DIV/0!	12.5	#DIV/0!	#DIV/0!	6.0
9	RSB Permata Hati	40	140	857	997	-	1	1	-	-	-	-	1.2	1.0	-	-	-
10	RSB Kasih Bunda	25	-	741	741	-	-	-	-	-	-	-	-	-	#DIV/0!	-	-
11	RSB Sayang Ibu	25	-	1,928	1,928	6	5	11	-	-	-	-	2.6	5.7	#DIV/0!	-	-
KABUPATEN/KOTA		1,186	12,757	17,327	67,200	392	301	1,713	188	148	916	3.1	1.7	2.5	1.5	0.9	1.4

Sumber: Data Laporan Rumah Sakit

Keterangan: ^a termasuk rumah sakit swasta

TABEL 60

INDIKATOR KINERJA PELAYANAN DI RUMAH SAKIT
KOTA BALIKPAPAN
TAHUN 2012

NO	NAMA RUMAH SAKIT ^a	JUMLAH TEMPAT TIDUR	JUMLAH PASIEN			JUMLAH HARI PERAWATAN	BOR	LOS	TOI
			PASIEN KELUAR (HIDUP + MATI)	PASIEN KELUAR MATI	PASIEN KELUAR MATI ≥ 48 JAM DIRAWAT				
1	2	3	4	5	6	7	8	9	10
1	RSUD Dr.Kanujoso	379	18,726	1,020	580	99,934	72.2	5.3	2.1
2	RS Pertamina	180	11,988	159	113		0.0	0.0	5.5
3	RS Restu Ibu	154	10,792	139	57	40,931	72.8	3.8	1.4
4	RS Dr.Harjanto	137	11,163	263	133	34,586	69.2	3.1	1.4
5	RS Bhayangkara	59	2,090	30	4		0.0	0.0	10.3
6	RS Balikpapan Baru	52	4,463	36	3		0.0	0.0	4.252745
7	RS Angkatan Udara	9	-	-	-		0.0	#DIV/0!	#DIV/0!
8	RS Siloam Balikpapan	126	4,312	54	26	15,098	32.8	3.5	7.2
9	RSB Permata Hati	40	997	1	-		0.0	0.0	14.64393
10	RSB Kasih Bunda	25	741	-	-		0.0	0.0	12.3
11	RSB Sayang Ibu	25	1,928	11	-		0.0	0.0	4.7
KABUPATEN/KOTA		1186	67200	1713	916	190,549	44.0	2.8	3.6

Sumber: Data Laporan Rumah Sakit

Keterangan: ^a termasuk rumah sakit swasta

TABEL 61

PERSENTASE RUMAH TANGGA BERPERILAKU HIDUP BERSIH DAN SEHAT MENURUT KECAMATAN DAN PUSKESMAS
KOTA BALIKPAPAN
TAHUN 2012

NO	KECAMATAN	PUSKESMAS	RUMAH TANGGA				
			JUMLAH	JUMLAH DIPANTAU	% DIPANTAU	BER PHBS *	%
1	2	3	4	5	6	7	8
1	BALIKPAPAN TIMUR	TERITIP	3,652	2,750	75.3	1,403	51.0
2	BALIKPAPAN TIMUR	LAMARU	2,005	907	45.2	371	40.9
3	BALIKPAPAN TIMUR	MANGGAR	3,990	3,181	79.7	1,704	53.6
4	BALIKPAPAN TIMUR	BATAKAN	6,925	1,007	14.5	944	93.7
5	BALIKPAPAN SELATAN	SEPINGGAN	20,193	9,773	48.4	9,773	100.0
6	BALIKPAPAN SELATAN	GN.BAHAGIA	8,904	959	10.8	410	42.8
7	BALIKPAPAN SELATAN	DAMAI	8,910	1,050	11.8	813	77.4
8	BALIKPAPAN SELATAN	KLANDASAN ILIR	6,628	5,569	84.0	3,479	62.5
9	BALIKPAPAN SELATAN	PRAPATAN	2,025	1,982	97.9	1,592	80.3
10	BALIKPAPAN SELATAN	TELAGA SARI	5,957	300	5.0	200	66.7
11	BALIKPAPAN TENGAH	MEKAR SARI	8,685	3,199	36.8	2,754	86.1
12	BALIKPAPAN TENGAH	GN.SARI ILIR	4,459	497	11.1	497	100.0
13	BALIKPAPAN TENGAH	KARANG JATI	1,961	620	31.6	468	75.5
14	BALIKPAPAN TENGAH	KARANG REJO	6,212	2,485	40.0	1,622	65.3
15	BALIKPAPAN TENGAH	SUMBER REJO	3,553	3,242	91.2	2,885	89.0
16	BALIKPAPAN UTARA	GN.SAMARINDA	7,685	5,101	66.4	3,099	60.8
17	BALIKPAPAN UTARA	MUARA RAPAK	6,008	400	6.7	219	54.8
18	BALIKPAPAN UTARA	BATU AMPAR	9,659	9,560	99.0	7,400	77.4
19	BALIKPAPAN UTARA	KARANG JOANG	4,323	2,451	56.7	2,126	86.7
20	BALIKPAPAN BARAT	MARGO MULYO	1,949	600	30.8	575	95.8
21	BALIKPAPAN BARAT	BARU ILIR	6,702	300	4.5	295	98.3
22	BALIKPAPAN BARAT	SIDO MULYO	1,153	695	60.3	478	68.8
23	BALIKPAPAN BARAT	BARU TENGAH	3,773	3,584	95.0	3,476	97.0
24	BALIKPAPAN BARAT	MARGA SARI	2,567	1,976	77.0	1,354	68.5
25	BALIKPAPAN BARAT	BARU ULU	3,942	1,060	26.9	880	83.0
26	BALIKPAPAN BARAT	KARIANGAU	998	998	100.0	319	32.0
JUMLAH (KAB/KOTA)			142,818	64,246	45.0	49,136	76.5

Sumber : Laporan Tahunan Puskesmas

TABEL 62

PERSENTASE RUMAH SEHAT MENURUT KECAMATAN DAN PUSKESMAS
KOTA BALIKPAPAN
TAHUN 2012

NO	KECAMATAN	PUSKESMAS	RUMAH				
			JUMLAH YANG ADA	JUMLAH YANG DIPERIKSA	% DIPERIKSA	JUMLAH YANG SEHAT	% RUMAH SEHAT
1	2	3	4	5	6	7	8
1	BALIKPAPAN TIMUR	TERITIP	2,945	2,750	93.4	1,375	50.0
2	BALIKPAPAN TIMUR	LAMARU	2,005	940	46.9	534	56.8
3	BALIKPAPAN TIMUR	MANGGAR	3,990	3,113	78.0	2,607	83.7
4	BALIKPAPAN TIMUR	BATAKAN	6,940	6,940	100.0	6,544	94.3
5	BALIKPAPAN SELATAN	SEPINGGAN	17,611	13,186	74.9	10,321	78.3
6	BALIKPAPAN SELATAN	GN.BAHAGIA	8,904	1,182	13.3	1,178	99.7
7	BALIKPAPAN SELATAN	DAMAI	9,250	8,910	96.3	8,910	100.0
8	BALIKPAPAN SELATAN	KLANDASAN ILIR	6,630	4,718	71.2	4,057	86.0
9	BALIKPAPAN SELATAN	PRAPATAN	2,025	1,910	94.3	1,506	78.8
10	BALIKPAPAN SELATAN	TELAGA SARI	4,000	878	22.0	527	60.0
11	BALIKPAPAN TENGAH	MEKAR SARI	5,562	5,257	94.5	4,886	92.9
12	BALIKPAPAN TENGAH	GN.SARI ILIR	5,800	415	7.2	389	93.7
13	BALIKPAPAN TENGAH	KARANG JATI	1,961	620	31.6	593	95.6
14	BALIKPAPAN TENGAH	KARANG REJO	6,212	2,485	40.0	1,622	65.3
15	BALIKPAPAN TENGAH	SUMBER REJO	3,553	3,442	96.9	2,885	83.8
16	BALIKPAPAN UTARA	GN.SAMARINDA	7,042	5,378	76.4	5,161	96.0
17	BALIKPAPAN UTARA	MUARA RAPAK	6,008	400	6.7	375	93.8
18	BALIKPAPAN UTARA	BATU AMPAR	18,479	9,560	51.7	7,400	77.4
19	BALIKPAPAN UTARA	KARANG JOANG	4,323	2,451	56.7	2,126	86.7
20	BALIKPAPAN BARAT	MARGO MULYO	1,949	1,747	89.6	1,654	94.7
21	BALIKPAPAN BARAT	BARU ILIR	4,121	2,545	61.8	2,319	91.1
22	BALIKPAPAN BARAT	SIDO MULYO	1,200	570	47.5	488	85.6
23	BALIKPAPAN BARAT	BARU TENGAH	3,773	3,773	100.0	3,244	86.0
24	BALIKPAPAN BARAT	MARGA SARI	2,567	1,283	50.0	856	66.7
25	BALIKPAPAN BARAT	BARU ULU	3,942	3,521	89.3	2,246	63.8
26	BALIKPAPAN BARAT	KARIANGAU	998	998	100.0	455	45.6
JUMLAH (KAB/KOTA)			141,790	88,972	62.7	74,258	83.5

Sumber : Laporan Tahunan Puskesmas

TABEL 63

PERSENTASE RUMAH/BANGUNAN BEBAS JENTIK NYAMUK AEDES MENURUT KECAMATAN DAN PUSKESMAS
KOTA BALIKPAPAN
TAHUN 2012

NO	KECAMATAN	PUSKESMAS	JUMLAH RUMAH/BANGUNAN YANG ADA	RUMAH/BANGUNAN DIPERIKSA		RUMAH/BANGUNAN BEBAS JENTIK	
				JUMLAH	%	JUMLAH	%
1	2	3	4	5	6	7	8
1	BALIKPAPAN TIMUR	TERITIP	2,945	2,800	95.08	2,391	85.39
2	BALIKPAPAN TIMUR	LAMARU	2,005	2,000	99.75	1,580	79.00
3	BALIKPAPAN TIMUR	MANGGAR	3,990	3,690	92.48	3,287	89.08
4	BALIKPAPAN TIMUR	BATAKAN	6,917	6,917	100.00	506	7.32
5	BALIKPAPAN SELATAN	SEPINGGAN	17,611	13,186	74.87	10,321	78.27
6	BALIKPAPAN SELATAN	GN.BAHAGIA	8,904	7,650	85.92	7,094	92.73
7	BALIKPAPAN SELATAN	DAMAI	9,250	8,910	96.32	7,306	82.00
8	BALIKPAPAN SELATAN	KLANDASAN ILIR	6,628	6,628	100.00	6,126	92.43
9	BALIKPAPAN SELATAN	PRAPATAN	2,010	1,966	97.81	1,610	81.89
10	BALIKPAPAN SELATAN	TELAGA SARI	4,000	4,000	100.00	3,260	81.50
11	BALIKPAPAN TENGAH	MEKAR SARI	5,562	5,257	94.52	4,278	81.38
12	BALIKPAPAN TENGAH	GN.SARI ILIR	5,800	4,459	76.88	3,939	88.34
13	BALIKPAPAN TENGAH	KARANG JATI	1,961	1,961	100.00	1,640	83.63
14	BALIKPAPAN TENGAH	KARANG REJO	6,212	6,212	100.00	4,969	79.99
15	BALIKPAPAN TENGAH	SUMBER REJO	3,545	3,442	97.09	2,875	83.53
16	BALIKPAPAN UTARA	GN.SAMARINDA	7,042	5,482	77.85	4,627	84.40
17	BALIKPAPAN UTARA	MUARA RPAK	6,010	6,008	99.97	4,679	77.88
18	BALIKPAPAN UTARA	BATU AMPAR	18,479	17,890	96.81	16,660	93.12
19	BALIKPAPAN UTARA	KARANG JOANG	4,323	4,323	100.00	2,398	55.47
20	BALIKPAPAN BARAT	MARGO MULYO	1,949	1,747	89.64	1,546	88.49
21	BALIKPAPAN BARAT	BARU ILIR	4,121	2,545	61.76	2,319	91.12
22	BALIKPAPAN BARAT	SIDO MULYO	1,200	1,200	100.00	770	64.17
23	BALIKPAPAN BARAT	BARU TENGAH	3,773	3,773	100.00	3,056	81.00
24	BALIKPAPAN BARAT	MARGA SARI	2,567	2,246	87.50	1,968	87.62
25	BALIKPAPAN BARAT	BARU ULU	3,942	3,878	98.38	3,180	82.00
26	BALIKPAPAN BARAT	KARIANGAU	998	998	100.00	786	78.76
JUMLAH (KAB/KOTA)			141,744	129,168	91.13	103,171	79.87

TABEL 64

PERSENTASE KELUARGA MENURUT JENIS SARANA AIR BERSIH YANG DIGUNAKAN, KECAMATAN, DAN PUSKESMAS
KOTA BALIKPAPAN
TAHUN 2012

NO	KECAMATAN	PUSKESMAS	JUMLAH KELUARGA YANG ADA	JUMLAH KELUARGA DIPERIKSA SUMBER AIR	% KELUARGA DIPERIKSA	JENIS SARANA AIR BERSIH															
						KEMASAN		LEDENG		SPT		SGL		MATA AIR		PAH		LAINNYA		JUMLAH	
						JUMLA	%	JUMLAH	%	JUMLA	%	JUMLA	%	JUMLA	%	JUMLA	%	JUMLA	%	JUMLA	%
1	2	3	4	5	6	7	8	9	10	11	12	13	14	15	16	17	18	19	20	21	22
1	BALIKPAPAN TIMUR	TERITIP	3,652	3,522	96.4	100	2.8	555	15.8	60	1.7	950	27.0	-	0.0	410	11.6	-	0.0	2,075	58.9
2	BALIKPAPAN TIMUR	LAMARU	2,696	940	34.9	25	2.7	802	85.3	182	19.4	1,072	114.0	30	3.2	442	47.0	-	0.0	2,553	271.6
3	BALIKPAPAN TIMUR	MANGGAR	3,847	4,963	129.0	572	11.5	2,249	45.3	-	0.0	1,422	28.7	-	0.0	720	14.5	-	0.0	4,963	100.0
4	BALIKPAPAN TIMUR	BATAKAN	7,002	3,552	50.7	9	0.3	555	15.6	60	1.7	950	26.7	-	0.0	410	11.5	-	0.0	1,984	55.9
5	BALIKPAPAN SELATAN	SEPINGGAN	20,193	13,186	65.3	-	0.0	-	0.0	-	0.0	-	0.0	-	0.0	-	0.0	-	0.0	-	0.0
6	BALIKPAPAN SELATAN	GN.BAHAGIA	14,235	1,182	8.3	-	0.0	1,180	99.8	-	0.0	2	0.2	-	0.0	-	0.0	-	0.0	1,182	100.0
7	BALIKPAPAN SELATAN	DAMAI	10,970	10,950	99.8	15	0.1	6,910	63.1	9	0.1	12	0.1	1	0.0	8	0.1	-	0.0	6,955	63.5
8	BALIKPAPAN SELATAN	KLANDASAN ILIR	10,241	8,193	80.0	-	0.0	7,521	91.8	21	0.3	158	1.9	-	0.0	72	0.9	421	5.1	8,193	100.0
9	BALIKPAPAN SELATAN	PRAPATAN	3,070	2,487	81.0	-	0.0	1,499	60.3	84	3.4	10	0.4	11	0.4	50	2.0	197	7.9	1,851	74.4
10	BALIKPAPAN SELATAN	TELAGA SARI	5,957	878	14.7	20	2.3	628	71.5	12	1.4	14	1.6	4	0.5	10	1.1	-	0.0	688	78.4
11	BALIKPAPAN TENGAH	MEKAR SARI	8,685	5,257	60.5	-	0.0	5,124	97.5	16	0.3	14	0.3	8	0.2	20	0.4	75	1.4	5,257	100.0
12	BALIKPAPAN TENGAH	GN.SARI ILIR	13,518	4,459	33.0	-	0.0	4,445	99.7	8	0.2	6	0.1	-	0.0	-	0.0	-	0.0	4,459	100.0
13	BALIKPAPAN TENGAH	KARANG JATI	3,703	620	16.7	-	0.0	3,587	578.5	36	5.8	5	0.8	-	0.0	-	0.0	76	12.3	3,704	597.4
14	BALIKPAPAN TENGAH	KARANG REJO	23,572	7,194	30.5	-	0.0	7,196	100.0	92	1.3	81	1.1	1	0.0	424	5.9	-	0.0	7,794	108.3
15	BALIKPAPAN TENGAH	SUMBER REJO	6,580	3,442	52.3	-	0.0	3,174	92.2	148	4.3	20	0.6	15	0.4	85	2.5	-	0.0	3,442	100.0
16	BALIKPAPAN UTARA	GN.SAMARINDA	9,020	5,378	59.6	-	0.0	4,110	76.4	895	16.6	373	6.9	-	0.0	-	0.0	-	0.0	5,378	100.0
17	BALIKPAPAN UTARA	MUARA RAPAK	6,008	400	6.7	3	0.8	206	51.5	-	0.0	-	0.0	-	0.0	2	0.5	189	47.3	400	100.0
18	BALIKPAPAN UTARA	BATU AMPAR	18,479	10,700	57.9	-	0.0	6,799	63.5	250	2.3	980	9.2	1,000	9.3	1,500	14.0	150	1.4	10,879	99.8
19	BALIKPAPAN UTARA	KARANG JOANG	6,126	3,123	51.0	-	0.0	1,032	33.0	53	1.7	1,315	42.1	-	0.0	159	5.1	149	4.8	2,708	86.7
20	BALIKPAPAN BARAT	MARGO MULYO	2,466	1,121	45.5	-	0.0	1,091	97.3	7	0.6	10	0.9	13	1.2	-	0.0	-	0.0	1,121	100.0
21	BALIKPAPAN BARAT	BARU ILIR	6,130	3,820	62.3	-	0.0	2,737	71.6	62	1.6	27	0.7	204	5.3	-	0.0	-	0.0	3,030	79.3
22	BALIKPAPAN BARAT	SIDO MULYO	1,673	570	34.1	21	3.7	335	58.8	35	6.1	45	7.9	-	0.0	48	8.4	86	15.1	570	100.0
23	BALIKPAPAN BARAT	BARU TENGAH	4,786	4,786	100.0	-	0.0	4,786	100.0	2	0.0	18	0.4	-	0.0	-	0.0	-	0.0	4,806	100.4
24	BALIKPAPAN BARAT	MARGA SARI	3,873	1,703	44.0	227	13.3	1,356	79.6	120	7.0	-	0.0	-	0.0	-	0.0	-	0.0	1,703	100.0
25	BALIKPAPAN BARAT	BARU ULU	3,942	3,521	89.3	-	0.0	3,521	100.0	35	1.0	159	4.5	-	0.0	-	0.0	112	3.2	3,827	108.7
26	BALIKPAPAN BARAT	KARIANGAU	998	120	12.0	77	64.2	17	14.2	-	0.0	4	3.3	12	10.0	-	0.0	-	0.0	110	91.7
JUMLAH (KAB/KOTA)			201,422	106,067	52.7	1,069	1.0	71,415	67.3	2,187	2.1	7,647	7.2	1,299	1.2	4,360	4.1	1,455	1.4	89,432	84.3

Sumber : Laporan Tahunan Puskesmas

TABEL 65

PERSENTASE KELUARGA MENURUT SUMBER AIR MINUM YANG DIGUNAKAN, KECAMATAN, DAN PUSKESMAS
KOTA BALIKPAPAN
TAHUN 2012

NO	KECAMATAN	PUSKESMAS	JUMLAH KELUARGA DIPERIKSA SUMBER AIR MINUMNYA	SUMBER AIR MINUM KELUARGA																												KELUARGA DENGAN SUMBER AIR MINUM TERLINDUNG	
				AIR KEMASAN		AIR ISI ULANG		LEDING METERAN		LEDING ECERAN		POMPA		SUMUR TERLINDUNG		MATA AIR TERLINDUNG		AIR HUJAN		SUMUR TAK TERLINDUNG		MATA AIR TAK TERLINDUNG		AIR SUNGAI		LAIN-LAIN		JUMLAH	%				
				JUMLAH	%	JUMLAH	%	JUMLAH	%	JUMLAH	%	JUMLAH	%	JUMLAH	%	JUMLAH	%	JUMLAH	%	JUMLAH	%	JUMLAH	%	JUMLAH	%	JUMLAH	%	JUMLAH	%	JUMLAH	%		
1	BALIKPAPAN TIMUR	TERITIP	2,800	6	0.2	551	19.7	4	0.1	60	2.1	85	3.0	24	0.8	527	18.8	65	2.3	-	0.0	-	0.0	100	3.6	62	2.2	1,257	44.9				
2	BALIKPAPAN TIMUR	LAMARU	940	25	2.7	1,183	125.9	342	36.4	-	0.0	61	6.5	171	18.2	30	3.2	107	11.4	-	0.0	-	0.0	-	0.0	-	0.0	1,812	192.8				
3	BALIKPAPAN TIMUR	MANGGAR	3,040	572	18.8	98	3.2	530	17.4	3	0.1	4	0.1	597	19.6	-	0.0	971	31.9	264	8.7	-	0.0	1	0.0	-	0.0	2,776	91.3				
4	BALIKPAPAN TIMUR	BATAKAN	796	-	0.0	611	76.8	115	14.4	60	6.3	-	0.0	330	41.6	-	0.0	340	42.7	60	7.5	-	0.0	-	0.0	105	13.2	1,106	138.9				
5	BALIKPAPAN SELATAN	SEPINGGAN	13,186	-	0.0	10,321	78.3	-	0.0	-	0.0	-	0.0	-	0.0	0	0.0	-	0.0	-	0.0	-	0.0	0	0.0	-	0.0	10,321	78.3				
6	BALIKPAPAN SELATAN	GN.BAHAGIA	1,182	106	9.0	7	0.6	1,069	90.4	-	0.0	-	0.0	-	0.0	-	0.0	-	0.0	-	0.0	-	0.0	-	0.0	-	0.0	1,182	100.0				
7	BALIKPAPAN SELATAN	DAMAI	10,950	15	0.1	15	0.1	6,910	63.1	-	0.0	-	0.0	-	0.0	-	0.0	-	0.0	-	0.0	-	0.0	-	0.0	-	0.0	6,941	63.4				
8	BALIKPAPAN SELATAN	KLANDASAN ILIR	6,193	-	0.0	-	0.0	7,521	91.8	421	5.1	21	0.3	158	1.9	-	0.0	72	0.9	-	0.0	-	0.0	-	0.0	-	0.0	8,121	99.1				
9	BALIKPAPAN SELATAN	PRAPATAN	2,993	-	0.0	504	16.8	1,406	47.0	-	0.0	83	2.8	-	0.0	-	0.0	-	0.0	-	0.0	-	0.0	-	0.0	-	0.0	1,993	66.6				
10	BALIKPAPAN SELATAN	TELAGA SARI	878	20	2.3	-	0.0	628	71.5	-	0.0	12	1.4	14	1.6	4	0.5	10	1.1	-	0.0	-	0.0	-	0.0	-	0.0	678	77.2				
11	BALIKPAPAN TENGAH	MEKAR SARI	5,257	91	1.7	3,326	63.3	1,824	34.7	-	0.0	-	0.0	8	0.2	8	0.2	8	0.2	-	0.0	-	0.0	-	0.0	-	0.0	5,257	100.0				
12	BALIKPAPAN TENGAH	GN. SARI ILIR	4,459	-	0.0	-	0.0	4,445	99.7	-	0.0	8	0.2	6	0.1	-	0.0	-	0.0	-	0.0	-	0.0	-	0.0	-	0.0	4,459	100.0				
13	BALIKPAPAN TENGAH	KARANG JATI	620	-	0.0	-	0.0	615	99.2	-	0.0	-	0.0	-	0.0	-	0.0	-	0.0	-	0.0	-	0.0	-	0.0	-	0.0	615	99.2				
14	BALIKPAPAN TENGAH	KARANG REJO	23,572	-	0.0	-	0.0	7,186	30.5	-	0.0	92	0.4	-	0.0	-	0.0	-	0.0	-	0.0	-	0.0	-	0.0	-	0.0	7,278	30.9				
15	BALIKPAPAN TENGAH	SUMBER REJO	3,442	-	0.0	-	0.0	3,174	92.2	-	0.0	148	4.3	20	0.6	15	0.4	85	2.5	-	0.0	-	0.0	-	0.0	-	0.0	3,357	97.5				
16	BALIKPAPAN UTARA	GN.SAMARINDA	9,020	-	0.0	-	0.0	4,110	45.6	-	0.0	895	9.9	391	4.3	-	0.0	-	0.0	-	0.0	-	0.0	-	0.0	-	0.0	5,396	59.8				
17	BALIKPAPAN UTARA	MUARA RAPAK	400	3	0.8	189	47.3	206	51.5	-	0.0	-	0.0	-	0.0	2	0.5	-	0.0	-	0.0	-	0.0	-	0.0	-	0.0	400	100.0				
18	BALIKPAPAN UTARA	BATU AMPAR	10,700	-	0.0	31	0.3	700	6.5	-	0.0	15	0.1	150	1.4	150	1.4	250	2.3	1,500	14.0	-	0.0	-	0.0	150	1.4	1,046	9.8				
19	BALIKPAPAN UTARA	KARANG JOANG	3,123	-	0.0	-	0.0	1,032	33.0	-	0.0	53	1.7	1,315	42.1	-	0.0	159	5.1	-	0.0	-	0.0	-	0.0	-	0.0	2,400	76.8				
20	BALIKPAPAN BARAT	MARGO MULYO	840	-	0.0	5	0.6	1,091	129.9	-	0.0	7	0.8	10	1.2	13	1.5	-	0.0	-	0.0	-	0.0	-	0.0	-	0.0	1,126	134.0				
21	BALIKPAPAN BARAT	BARU ILIR	6,130	-	0.0	-	0.0	2,737	44.6	-	0.0	-	0.0	-	0.0	-	0.0	-	0.0	-	0.0	-	0.0	-	0.0	-	0.0	2,737	44.6				
22	BALIKPAPAN BARAT	SIDO MULYO	570	-	0.0	21	3.7	335	58.8	-	0.0	35	6.1	44	7.7	-	0.0	48	8.4	23	4.0	-	0.0	-	0.0	86	15.1	435	76.3				
23	BALIKPAPAN BARAT	BARU TENGAH	4,802	137	2.9	3,601	75.0	1,064	22.2	-	0.0	-	0.0	-	0.0	-	0.0	-	0.0	-	0.0	-	0.0	-	0.0	-	0.0	4,802	100.0				
24	BALIKPAPAN BARAT	MARGA SARI	1,703	112	6.6	115	6.8	1,256	73.8	-	0.0	220	12.9	-	0.0	-	0.0	-	0.0	-	0.0	-	0.0	-	0.0	-	0.0	1,703	100.0				
25	BALIKPAPAN BARAT	BARU ULU	3,521	-	0.0	704	20.0	2,957	84.0	112	3.2	35	1.0	159	4.5	-	0.0	-	0.0	-	0.0	-	0.0	-	0.0	-	0.0	3,967	112.7				
26	BALIKPAPAN BARAT	KARIANGAU	110	-	0.0	-	0.0	-	0.0	77	70.0	-	0.0	13	11.8	8	7.3	2	1.8	-	0.0	-	0.0	-	0.0	-	0.0	98	89.1				
JUMLAH (KAB/KOTA)			123,227	1,087	0.9	21,282	17.3	51,257	41.6	723	0.6	1,774	1.4	3,410	2.8	758	0.6	2,109	1.7	1,847	1.5	-	0.0	101	0.1	403	0.3	81,263	65.9				

Sumber : Laporan Tahunan Puskesmas

TABEL 66

PERSENTASE KELUARGA DENGAN KEPEMILIKAN SARANA SANITASI DASAR MENURUT KECAMATAN DAN PUSKESMAS
KOTA BALIKPAPAN
TAHUN 2012

NO	KECAMATAN	PUSKESMAS	JUMLAH KELUARGA	JAMBAN						TEMPAT SAMPAH						PENGELOLAAN AIR LIMBAH					
				KELUARGA DIPERIKSA		KELUARGA MEMILIKI		SEHAT		KELUARGA DIPERIKSA		KELUARGA MEMILIKI		SEHAT		KELUARGA DIPERIKSA		KELUARGA MEMILIKI		SEHAT	
				JUMLAH	%	JUMLAH	%	JUMLAH	%	JUMLAH	%	JUMLAH	%	JUMLAH	%	JUMLAH	%	JUMLAH	%	JUMLAH	%
1	2	3	4	5	6	7	8	9	10	11	12	13	14	15	16	17	18	19	20	21	22
1	BALIKPAPAN TIMUR	TERITIP	3,652	2,850	78.0	2,850	100.0	606	21.3	13	0.4	13	100.0	3	23.1	2,990	81.9	925	30.9	925	100.0
2	BALIKPAPAN TIMUR	LAMARU	2,696	940	34.9	1,726	183.6	925	53.6	940	34.9	940	100.0	540	57.4	940	34.9	695	73.9	680	97.8
3	BALIKPAPAN TIMUR	MANGGAR	3,847	3,846	100.0	2,905	75.5	2,751	94.7	3,846	100.0	2,686	69.8	2,569	95.6	3,846	100.0	3,597	93.5	3,457	96.1
4	BALIKPAPAN TIMUR	BATAKAN	7,002	6,980	99.7	6,827	97.8	6,806	99.7	6,912	98.7	6,903	99.9	6,615	95.8	6,913	98.7	6,592	95.4	6,586	99.9
5	BALIKPAPAN SELATAN	SEPINGGAN	20,193	9,579	47.4	9,547	99.7	9,355	98.0	9,579	47.4	9,273	96.8	9,273	100.0	9,579	47.4	9,273	96.8	9,273	100.0
6	BALIKPAPAN SELATAN	GN.BAHAGIA	14,235	1,182	8.3	1,178	99.7	1,178	100.0	1,182	8.3	1,182	100.0	1,182	100.0	1,182	8.3	1,178	99.7	1,178	100.0
7	BALIKPAPAN SELATAN	DAMAI	10,970	10,950	99.8	10,950	100.0	9,250	84.5	8,910	81.2	310	3.5	298	96.1	8,910	81.2	6,910	77.6	7,306	105.7
8	BALIKPAPAN SELATAN	KLANDASAN ILIR	10,241	7,681	75.0	7,604	99.0	6,919	91.0	7,681	75.0	6,989	91.0	6,989	100.0	7,681	75.0	6,912	90.0	6,912	100.0
9	BALIKPAPAN SELATAN	PRAPATAN	3,070	2,584	84.2	2,584	100.0	1,670	64.6	2,543	82.8	1,906	75.0	1,543	81.0	2,537	82.6	1,929	76.0	1,581	82.0
10	BALIKPAPAN SELATAN	TELAGA SARI	5,957	878	14.7	878	100.0	656	74.7	878	14.7	721	82.1	565	78.4	878	14.7	438	49.9	285	65.1
11	BALIKPAPAN TENGAH	MEKAR SARI	8,685	5,257	60.5	5,257	100.0	5,202	99.0	5,257	60.5	5,201	98.9	4,940	95.0	5,257	60.5	5,151	98.0	4,893	95.0
12	BALIKPAPAN TENGAH	GN.SARI ILIR	13,518	4,459	33.0	4,459	100.0	4,459	100.0	415	3.1	415	100.0	389	93.7	4,459	33.0	4,459	100.0	4,458	99.9
13	BALIKPAPAN TENGAH	KARANG JATI	3,703	620	16.7	610	98.4	610	100.0	620	16.7	620	100.0	620	100.0	620	16.7	617	99.5	617	100.0
14	BALIKPAPAN TENGAH	KARANG REJO	7,196	2,525	35.1	2,525	100.0	2,480	98.2	2,525	35.1	2,525	100.0	2,480	98.2	-	0.0	-	#DIV/0!	-	#DIV/0!
15	BALIKPAPAN TENGAH	SUMBER REJO	6,580	3,442	52.3	3,442	100.0	3,424	99.5	3,442	52.3	825	24.0	825	100.0	3,424	52.0	3,000	87.6	890	29.7
16	BALIKPAPAN UTARA	GN.SAMARINDA	9,020	5,378	59.6	5,378	100.0	5,352	99.5	5,378	59.6	5,378	100.0	4,721	87.8	5,378	59.6	5,378	100.0	5,253	97.7
17	BALIKPAPAN UTARA	MUARA RPAK	6,008	400	6.7	427	106.8	427	100.0	400	6.7	400	100.0	379	94.8	400	6.7	-	0.0	-	#DIV/0!
18	BALIKPAPAN UTARA	BATU AMPAR	18,479	2,600	14.1	2,560	98.5	2,400	93.8	2,600	14.1	2,200	84.6	2,100	95.5	2,600	14.1	2,200	84.6	2,150	97.7
19	BALIKPAPAN UTARA	KARANG JOANG	6,126	3,123	51.0	2,577	82.5	2,478	96.2	3,123	51.0	2,236	71.6	2,157	96.5	-	0.0	-	#DIV/0!	-	#DIV/0!
20	BALIKPAPAN BARAT	MARGO MULYO	2,466	840	34.1	840	100.0	840	100.0	840	34.1	752	89.5	652	86.7	840	34.1	840	100.0	840	100.0
21	BALIKPAPAN BARAT	BARU ILIR	6,130	3,820	62.3	2,380	62.3	2,380	100.0	2,584	42.2	1,085	42.0	1,085	100.0	2,537	41.4	1,600	63.1	1,600	100.0
22	BALIKPAPAN BARAT	SIDO MULYO	1,673	570	34.1	567	99.5	541	95.4	570	34.1	479	84.0	435	90.8	570	34.1	435	76.3	410	94.3
23	BALIKPAPAN BARAT	BARU TENGAH	4,786	4,802	100.3	4,802	100.0	3,697	77.0	4,802	100.3	4,802	100.0	4,581	95.0	4,802	100.3	4,802	100.0	3,649	76.0
24	BALIKPAPAN BARAT	MARGA SARI	3,873	1,937	50.0	1,772	91.5	1,220	66.8	1,742	45.0	1,456	83.6	1,143	78.5	1,958	50.6	1,673	85.4	1,342	80.2
25	BALIKPAPAN BARAT	BARU ULU	3,942	3,521	89.3	3,521	100.0	2,394	68.0	3,521	89.3	3,521	100.0	2,246	63.8	3,521	89.3	3,521	100.0	297	8.4
26	BALIKPAPAN BARAT	KARIANGAU	998	998	100.0	898	90.0	629	70.0	998	100.0	938	94.0	776	82.7	998	100.0	783	78.5	392	50.1
JUMLAH (KAB/KOTA)			185,046	91,762	49.6	89,064	97.1	78,649	88.3	81,301	43.9	63,756	78.4	59,086	92.7	82,820	44.8	72,908	88.0	64,972	89.1

Sumber : Laporan Tahunan Puskesmas

TABEL 67

PERSENTASE TEMPAT UMUM DAN PENGELOLAAN MAKANAN (TUPM) SEHAT MENURUT KECAMATAN DAN PUSKESMAS
KOTA BALIKPAPAN
TAHUN 2012

NO	KECAMATAN	PUSKESMAS	HOTEL				RESTORAN/R-MAKAN				PASAR				TUPM LAINNYA				JUMLAH TUPM				
			JUMLAH YG ADA	JUMLAH DIPERIKSA	JUMLAH SEHAT	% SEHAT	JUMLAH YG ADA	JUMLAH DIPERIKSA	JUMLAH SEHAT	% SEHAT	JUMLAH YG ADA	JUMLAH DIPERIKSA	JUMLAH SEHAT	% SEHAT	JUMLAH YG ADA	JUMLAH DIPERIKSA	JUMLAH SEHAT	% SEHAT	JUMLAH YG ADA	JUMLAH DIPERIKSA	JUMLAH SEHAT	% SEHAT	
1	2	3	4	5	6	7	8	9	10	11	12	13	14	15	16	17	18	20	21	22	23	24	
1	BALIKPAPAN TIMUR	TERITIP	-	-	-	#DIV/0!	7	6	6	100.00	1	1	1	100.00	3	3	3	100.00	11	10	10	100.00	
2	BALIKPAPAN TIMUR	LAMARU	-	-	-	#DIV/0!	3	2	2	100.00	-	-	-	#DIV/0!	21	18	16	88.89	24	20	18	90	
3	BALIKPAPAN TIMUR	MANGGAR	-	-	-	#DIV/0!	11	11	10	90.91	1	1	-	-	-	-	-	#DIV/0!	12	12	10	83.33	
4	BALIKPAPAN TIMUR	BATAKAN	-	-	-	#DIV/0!	16	16	16	100.00	-	-	-	#DIV/0!	5	5	5	100.00	21	21	21	100.00	
5	BALIKPAPAN SELATAN	SEPINGGAN	4	2	2	100.00	89	37	35	94.59	1	1	1	100.00	34	22	18	81.82	94	37	13	35.14	
6	BALIKPAPAN SELATAN	GN.BAHAGIA	6	4	4	100.00	10	7	7	100.00	2	2	-	-	111	60	60	100.00	129	73	71	97.26	
7	BALIKPAPAN KOTA	DAMAI	4	4	4	100	25	20	20	100	1	1	1	100	52	52	50	96.15	82	77	75	97.40	
8	BALIKPAPAN KOTA	KLANDASAN ILIR	20	5	3	60.00	47	27	19	70.37	2	-	-	-	56	35	33	94.29	125	67	55	82.09	
9	BALIKPAPAN KOTA	PRAPATAN	-	-	-	#DIV/0!	182	152	102	67.11	-	-	-	#DIV/0!	17	15	12	80.00	199	167	114	68.26	
10	BALIKPAPAN KOTA	TELAGA SARI	-	-	-	#DIV/0!	30	14	12	85.71	-	-	-	#DIV/0!	83	30	18	60.00	113	44	30	68.18	
11	BALIKPAPAN TENGAH	MEKAR SARI	4	4	3	75.00	4	4	3	75.00	-	-	-	#DIV/0!	30	30	25	83.33	38	38	31	81.58	
12	BALIKPAPAN TENGAH	GN.SARI ILIR	1	1	1	100.00	30	30	30	100.00	-	-	-	#DIV/0!	13	13	13	100.00	44	44	44	100.00	
13	BALIKPAPAN TENGAH	KARANG JATI	1	1	1	100.00	5	5	5	100.00	1	1	-	-	-	-	-	#DIV/0!	7	7	6	85.71	
14	BALIKPAPAN TENGAH	KARANG REJO	2	2	2	100.00	32	25	20	80.00	-	-	-	#DIV/0!	-	-	-	-	#DIV/0!	34	27	22	81.48
15	BALIKPAPAN TENGAH	SUMBER REJO	1	1	1	100.00	4	4	4	100.00	1	1	1	100.00	119	72	63	87.50	125	78	69	88.46	
16	BALIKPAPAN UTARA	GN.SAMARINDA	-	-	-	#DIV/0!	12	12	12	100.00	-	-	-	#DIV/0!	-	-	-	#DIV/0!	12	12	12	100.00	
17	BALIKPAPAN UTARA	MUARA RPAK	-	-	-	#DIV/0!	3	3	2	66.67	1	1	1	100.00	-	-	-	#DIV/0!	4	4	3	75.00	
18	BALIKPAPAN UTARA	BATU AMPAR	2	2	2	100.00	30	30	22	73.33	1	1	1	100.00	30	30	22	73.33	63	63	47	74.60	
19	BALIKPAPAN UTARA	KARANG JOANG	-	-	-	#DIV/0!	15	12	11	91.67	-	-	-	#DIV/0!	-	-	-	#DIV/0!	15	12	11	91.67	
20	BALIKPAPAN BARAT	MARGO MULYO	-	-	-	#DIV/0!	-	-	-	#DIV/0!	-	-	-	#DIV/0!	3	3	3	100.00	3	3	3	100.00	
21	BALIKPAPAN BARAT	BARU ILIR	4	4	4	100.00	64	51	51	100.00	-	-	-	#DIV/0!	13	13	13	100.00	81	68	68	100.00	
22	BALIKPAPAN BARAT	SIDO MULYO	-	-	-	#DIV/0!	-	-	-	#DIV/0!	-	-	-	#DIV/0!	-	-	-	#DIV/0!	0	0	0	#DIV/0!	
23	BALIKPAPAN BARAT	BARU TENGAH	1	1	1	100.00	23	23	23	100.00	1	1	1	100.00	281	120	115	95.83	306	145	140	96.55	
24	BALIKPAPAN BARAT	MARGA SARI	3	3	3	100.00	18	15	13	86.67	2	2	2	100.00	16	10	7	70.00	39	30	25	83.33	
25	BALIKPAPAN BARAT	BARU ULU	1	1	1	100.00	67	35	20	57.14	-	-	-	#DIV/0!	24	21	15	71.43	92	57	36	63.16	
26	BALIKPAPAN BARAT	KARIANGAU	-	-	-	#DIV/0!	7	5	3	60.00	-	-	-	#DIV/0!	21	20	15	75.00	28	25	18	72.00	
JUMLAH (KAB/KOTA)			54	35	32	91.43	734	546	448	82.05	15	13	9	69.23	932	572	506	88.46	1,701	1,141	952	83.44	

Sumber : Laporan Tahunan Puskesmas

TABEL 68

PERSENTASE INSTITUSI DIBINA KESEHATAN LINGKUNGANNYA MENURUT KECAMATAN DAN PUSKESMAS
KOTA BALIKPAPAN
TAHUN 2012

NO	KECAMATAN	PUSKESMAS	SARANA PELAYANAN KESEHATAN			INSTALASI PENGOLAHAN AIR MINUM			SARANA PENDIDIKAN			SARANA IBADAH			PERKANTORAN			SARANA LAIN			JUMLAH		
			JUMLAH	DIBINA	%	JUMLAH	DIBINA	%	JUMLAH	DIBINA	%	JUMLAH	DIBINA	%	JUMLAH	DIBINA	%	JUMLAH	DIBINA	%	JUMLAH	DIBINA	%
1	2	3	4	5	6	4	5	6	7	8	9	10	11	12	13	14	15	16	17	18	19	20	21
1	BALIKPAPAN TIMUR	TERITIP	3	3	100.0	-	-	#DIV/0!	14	14	100.0	9	9	100.0	-	-	#DIV/0!	-	-	#DIV/0!	26	26	100.0
2	BALIKPAPAN TIMUR	LAMARU	2	2	100.0	-	-	#DIV/0!	11	11	100.0	15	10	66.7	2	2	100.0	-	-	#DIV/0!	30	25	83.3
3	BALIKPAPAN TIMUR	MANGGAR	2	2	100.0	-	-	#DIV/0!	15	15	100.0	18	18	100.0	2	2	100.0	-	-	#DIV/0!	37	37	100.0
4	BALIKPAPAN TIMUR	BATAKAN	9	9	100.0	10	10	100.0	16	16	100.0	49	49	100.0	3	3	100.0	3	3	100.0	90	90	100.0
5	BALIKPAPAN SELATAN	SEPINGGAN	55	25	45.5	55	25	45.5	57	54	94.7	78	-	-	22	-	-	-	-	#DIV/0!	267	104	39.0
6	BALIKPAPAN SELATAN	GN.BAHAGIA	18	18	100.0	15	10	66.7	25	25	100.0	52	52	100.0	24	24	100.0	-	-	#DIV/0!	134	129	96.3
7	BALIKPAPAN SELATAN	DAMAI	27	20	74.1	1	1	100.0	21	21	100.0	32	32	100.0	2	2	100.0	-	-	#DIV/0!	83	76	91.6
8	BALIKPAPAN SELATAN	KLANDASAN ILIR	32	32	100.0	-	-	#DIV/0!	28	28	100.0	43	43	100.0	108	21	19.8	-	-	#DIV/0!	209	124	59.3
9	BALIKPAPAN SELATAN	PRAPATAN	16	16	100.0	6	6	100.0	9	9	100.0	18	18	100.0	20	11	55.0	26	24	92.3	95	84	88.4
10	BALIKPAPAN SELATAN	TELAGA SARI	1	1	100.0	1	-	-	30	30	100.0	29	18	62.1	4	1	25.0	46	43	93.5	111	93	83.8
11	BALIKPAPAN TENGAH	MEKAR SARI	5	5	100.0	-	-	#DIV/0!	20	20	100.0	31	31	100.0	6	3	50.0	4	4	100.0	66	63	95.5
12	BALIKPAPAN TENGAH	GN.SARI ILIR	10	10	100.0	1	-	-	12	12	100.0	27	27	100.0	1	1	100.0	12	12	100.0	63	62	98.4
13	BALIKPAPAN TENGAH	KARANG JATI	3	3	100.0	8	8	100.0	9	9	100.0	17	17	100.0	2	2	100.0	-	-	#DIV/0!	39	39	100.0
14	BALIKPAPAN TENGAH	KARANG REJO	5	5	100.0	-	-	#DIV/0!	-	-	#DIV/0!	29	29	100.0	8	8	100.0	125	106	84.8	167	148	88.6
15	BALIKPAPAN TENGAH	SUMBER REJO	6	6	100.0	16	12	75.0	21	21	100.0	20	12	60.0	2	2	100.0	-	-	#DIV/0!	65	53	81.5
16	BALIKPAPAN UTARA	GN.SAMARINDA	3	3	100.0	-	-	#DIV/0!	30	30	100.0	50	50	100.0	6	6	100.0	-	-	#DIV/0!	89	89	100.0
17	BALIKPAPAN UTARA	MUARA RPAK	3	3	100.0	-	-	#DIV/0!	31	28	90.3	41	9	22.0	3	2	66.7	-	-	#DIV/0!	78	42	53.8
18	BALIKPAPAN UTARA	BATU AMPAR	4	4	100.0	-	-	#DIV/0!	25	25	100.0	27	27	100.0	7	7	100.0	22	22	100.0	85	85	100.0
19	BALIKPAPAN UTARA	KARANG JOANG	6	6	100.0	-	-	#DIV/0!	20	20	100.0	76	-	-	3	3	100.0	-	-	#DIV/0!	105	29	27.6
20	BALIKPAPAN BARAT	MARGO MULYO	1	1	100.0	5	5	100.0	7	7	100.0	10	10	100.0	1	1	100.0	-	-	#DIV/0!	24	24	100.0
21	BALIKPAPAN BARAT	BARU ILIR	4	4	100.0	-	-	#DIV/0!	16	16	100.0	23	23	100.0	4	4	100.0	-	-	#DIV/0!	47	47	100.0
22	BALIKPAPAN BARAT	SIDO MULYO	1	1	100.0	-	-	#DIV/0!	4	4	100.0	13	13	100.0	-	-	#DIV/0!	1	1	100.0	19	19	100.0
23	BALIKPAPAN BARAT	BARU TENGAH	2	2	100.0	-	-	#DIV/0!	18	18	100.0	21	21	100.0	13	13	100.0	32	32	100.0	86	86	100.0
24	BALIKPAPAN BARAT	MARGA SARI	1	1	100.0	8	7	87.5	12	12	100.0	6	3	50.0	11	6	54.5	3	1	33.3	41	30	73.2
25	BALIKPAPAN BARAT	BARU ULU	1	1	100.0	-	-	#DIV/0!	13	13	100.0	16	16	100.0	14	-	-	-	-	#DIV/0!	44	30	68.2
26	BALIKPAPAN BARAT	KARIANGAU	2	2	100.0	2	2	100.0	5	5	100.0	10	10	100.0	1	1	100.0	-	-	#DIV/0!	20	20	100.0
JUMLAH (KAB/KOTA)			222	185	83.3	128	86	67.2	469	463	98.7	760	547	72.0	267	125	46.8	274	248	90.5	2,120	1,654	78.0

Sumber : Laporan Tahunan Puskesmas

TABEL 69

KETERSEDIAAN OBAT MENURUT JENIS OBAT
KOTA BALIKPAPAN
TAHUN 2012

NO	NAMA OBAT	SATUAN	STOCK OBAT	PEMAKAIAN RATA-RATA/ BULAN	TINGKAT KECUKUPAN (BULAN)	PERSENTASE TINGKAT KECUKUPAN
1	2	3	4	5	6	7
1	Amoksisilin sirup kering 125 mg/ml	Btl 60 ml	20,450	1,707	11.98	66.56
2	Amoksisilin kapsul 500 mg	Ktk @ 120 kap	3,584	49,817	0.07	0.40
3	Antasida DOEN tablet	Btl @ 1000 tab	-	9,250		
4	Antalgin tablet 500 mg	Btl @ 1000 tab	-	917		
5	Deksametason inj 5 mg/ml – 2ml	Ktk @ 100 ampul	5	31	0.15	0.85
6	Dekstrometorfan Sirup 10 mg/5ml	Btl 60 ml	1,375	117	11.79	65.47
7	Dekstrometorfan Tab 15 mg	Btl @ 1000 tab	77	6	12.00	66.67
8	Difenhidramin HCl inj 10 mg/ml-1ml	Ktk @ 100 ampul	2	0.01	256.72	1426.20
9	Gliserin Guaiakolat tab 100 mg	Btl @ 1000 tab	796	38	21.23	117.93
10	Glukosa Larutan Infus 5 % steril	Btl 500 ml	393	16	25.22	140.14
11	Ibuprofen tablet 200 mg	Btl @ 100 tab	940	62	15.18	84.34
12	Kloramfenikol kapsul 250 mg	Btl @ 120 Kapsul	301	4	69.46	385.90
13	Kotrimoksazol tablet 480 mg	Btl @ 100 tab	738	68	10.93	60.74
14	Kotrimoksazol tablet 120 mg	Btl @ 100 tab	55	1	44.00	244.44
15	Kotrimoksazol Sirup	Btl 60 ml	5,291	621	8.52	47.36
16	Klorfeniramin Maleat tab 4 mg	Tablet	10	64	0.16	0.87
17	Kloroquin tablet	Tablet			#DIV/0!	#DIV/0!
18	Natrium Klorida Infus 0,9 % steril	Btl 500 ml	372	43	8.74	48.54
19	Parasetamol Tablet 500 mg	Btl @ 1000 tab	652	59	11.00	61.13
20	Ringer Laktat Infus steril	Btl 500 ml	1,263	134	9.46	52.53
21	Vitamin B Kompleks tablet	Btl @ 1000 tab	102	40	2.55	14.17
22	Retinol 200.000 IU	Btl @ 50 Kapsul	64	1	62.67	348.15
23	Tablet Tambah darah	Ktk 20 sach @ 30 Tab	1,200	59	20.26	112.55
24	Multivitamin Sirup	Botol			#DIV/0!	#DIV/0!
25	Garam Oralit	Bungkus	181,200	6,640	27.29	151.62
26	OAT FDC	Pkt	687	42	16.39	91.05
27	OAT Kat 2	Pkt	10	4	2.72	15.14
28	OAT Kat 3	Pkt	-		#DIV/0!	#DIV/0!
29	OAT Kat Ssipan	Pkt	-		#DIV/0!	#DIV/0!
30	OAT Kat Anak	Pkt	35	3	10.77	59.83
31	Pyrantel Pamoat 125 mg tablet	ktk 25 x 4 score	104	3	41.60	231.11
32	Salap 2-4	Pot	2,311	86	27.03	150.16
33	Infus set dewasa	Kantong	200	31	6.56	36.43
34	Infus set anak	Kantong	172	9	19.84	110.21

Sumber: Instalasi Farmasi Kota

TABEL 70

JUMLAH SARANA PELAYANAN KESEHATAN MENURUT KEPEMILIKAN
KOTA BALIKPAPAN
TAHUN 2012

NO	FASILITAS KESEHATAN	PEMILIKAN/PENGELOLA								JUMLAH
		KEMENKES	PEM.PROV	PEM.KAB/KOTA	TNI/POLRI	BUMN	SWASTA	8	9	
1	2	3	4	5	6	7	8	9		
1	RUMAH SAKIT UMUM		1						3	7
2	RUMAH SAKIT JIWA									-
3	RUMAH SAKIT BERSALIN			1					2	3
4	RUMAH SAKIT KHUSUS LAINNYA								1	1
5	PUSKESMAS PERAWATAN									6
6	PUSKESMAS NON PERAWATAN									20
7	PUSKESMAS KELILING									26
8	PUSKESMAS PEMBANTU			1						13
9	RUMAH BERSALIN									-
10	BALAI PENGOBATAN/KLINIK									15
11	PRAKTIK DOKTER BERSAMA									-
12	PRAKTIK DOKTER PERORANGAN									-
13	PRAKTIK PENGOBATAN TRADISIONAL									-
14	POSKESDES									3
15	POSYANDU									1,406
16	APOTEK									128
17	TOKO OBAT									74
18	GFK									-
19	INDUSTRI OBAT TRADISIONAL									-
20	INDUSTRI KECIL OBAT TRADISIONAL									-

Sumber : Laporan Tahunan Puskesmas, Bidang PSDK dan RS

TABEL 71

SARANA PELAYANAN KESEHATAN DENGAN KEMAMPUAN LABKES DAN MEMILIKI 4 SPESIALIS DASAR
KOTA BALIKPAPAN
TAHUN 2012

NO	SARANA KESEHATAN	JUMLAH	LABORATORIUM KESEHATAN		4 (EMPAT) SPESIALIS DASAR	
			JUMLAH	%	JUMLAH	%
1	2	3	4	5	6	7
1	RUMAH SAKIT UMUM	7	7	100.00	6	85.71
2	RUMAH SAKIT JiWA	0	0	#DIV/0!		
3	RUMAH SAKIT KHUSUS	1	1	100.00		
4	PUSKESMAS	26	26	100.00		
JUMLAH (KAB/KOTA)		34	34	100.00		

Sumber : Data Bagian Perencanaan dan RS

TABEL 72

JUMLAH POSYANDU MENURUT STRATA, KECAMATAN, DAN PUSKESMAS
KOTA BALIKPAPAN
TAHUN 2012

NO	KECAMATAN	PUSKESMAS	POSYANDU										POSYANDU AKTIF	
			PRATAMA		MADYA		PURNAMA		MANDIRI		JUMLAH		JUMLAH	%
			JUMLAH	%	JUMLAH	%	JUMLAH	%	JUMLAH	%	JUMLAH	%		
1	2	3	4	5	6	7	8	9	10	11	12	13	14	15
1	BALIKPAPAN TIMUR	TERITIP	12	38.71	11	35.48	2	6.45	6	19.35	31	100.00	8	25.81
2	BALIKPAPAN TIMUR	LAMARU	0	0.00	2	8.70	21	91.30	0	0.00	23	100.00	23	100.00
3	BALIKPAPAN TIMUR	MANGGAR	4	13.33	10	33.33	9	30.00	7	23.33	30	100.00	40	133.33
4	BALIKPAPAN TIMUR	BATAKAN	31	49.21	15	23.81	10	15.87	7	11.11	63	100.00	63	100.00
5	BALIKPAPAN SELATAN	SEPINGGAN	15	12.20	73	59.35	25	20.33	10	8.13	123	100.00	35	28.46
6	BALIKPAPAN SELATAN	GN.BAHAGIA	16	18.39	59	67.82	8	9.20	4	4.60	87	100.00	83	95.40
7	BALIKPAPAN SELATAN	DAMAI	0	0.00	8	15.09	31	58.49	14	26.42	53	100.00	53	100.00
8	BALIKPAPAN SELATAN	KLANDASAN ILIR	8	8.33	55	57.29	16	16.67	17	17.71	96	100.00	88	91.67
9	BALIKPAPAN SELATAN	PRAPATAN	3	3.13	13	43.33	9	30.00	5	16.67	30	93.13	14	46.67
10	BALIKPAPAN SELATAN	TELAGA SARI	6	6.25	9	30.00	24	80.00	4	13.33	43	129.58	43	100.00
11	BALIKPAPAN TENGAH	MEKAR SARI	12	12.50	48	160.00	13	43.33	0	0.00	73	215.83	13	17.81
12	BALIKPAPAN TENGAH	GN.SARI ILIR	43	44.79	10	33.33	5	16.67	0	0.00	58	94.79	58	100.00
13	BALIKPAPAN TENGAH	KARANG JATI	2	6.67	18	60.00	10	33.33	0	0.00	30	100.00	30	100.00
14	BALIKPAPAN TENGAH	KARANG REJO	2	6.67	50	166.67	27	90.00	6	20.00	85	283.33	33	38.82
15	BALIKPAPAN TENGAH	SUMBER REJO	17	56.67	20	66.67	10	33.33	7	23.33	54	180.00	17	31.48
16	BALIKPAPAN UTARA	GN.SAMARINDA	3	10.00	33	110.00	13	43.33	7	23.33	56	186.67	56	100.00
17	BALIKPAPAN UTARA	MUARA RPAK	1	3.33	36	120.00	32	106.67	8	26.67	77	256.67	40	51.95
18	BALIKPAPAN UTARA	BATU AMPAR	23	76.67	50	166.67	18	60.00	16	53.33	107	356.67	103	96.26
19	BALIKPAPAN UTARA	KARANG JOANG	4	13.33	1	3.33	36	120.00	7	23.33	48	160.00	43	89.58
20	BALIKPAPAN BARAT	MARGO MULYO	7	23.33	3	10.00	10	33.33	10	33.33	30	100.00	20	66.67
21	BALIKPAPAN BARAT	BARU ILIR	5	16.67	25	83.33	12	40.00	7	23.33	49	163.33	19	38.78
22	BALIKPAPAN BARAT	SIDO MULYO	11	36.67	6	20.00	2	6.67	0	0.00	19	63.33	2	10.53
23	BALIKPAPAN BARAT	BARU TENGAH	3	10.00	14	46.67	24	80.00	9	30.00	50	166.67	50	100.00
24	BALIKPAPAN BARAT	MARGA SARI	21	70.00	3	10.00	2	6.67	1	3.33	27	90.00	21	77.78
25	BALIKPAPAN BARAT	BARU ULU	4	13.33	24	80.00	9	30.00	16	53.33	53	176.67	25	47.17
26	BALIKPAPAN BARAT	KARIANGAU	3	10.00	6	20.00	2	6.67	0	0.00	11	36.67	11	100.00
JUMLAH (KAB/KOTA)			256	18.21	602	42.82	380	27.03	168	11.95	1406	100.00	991	70.48
RASIO POSYANDU PER 100 BALITA													2.21	

Sumber : Laporan Tahunan Puskesmas

TABEL 73

UPAYA KESEHATAN BERSUMBERDAYA MASYARAKAT (UKBM) MENURUT KECAMATAN
KOTA BALIKPAPAN
TAHUN 2012

NO	KECAMATAN	PUSKESMAS	DESA/ KELURAHAN	JUMLAH				POSKESDES	POSYANDU
				DESA SIAGA		DESA SIAGA AKTIF			
				JUMLAH	%	JUMLAH	%		
1	2	3	4	5	6	7	8	9	
1	BALIKPAPAN TIMUR	TERITIP	-	#DIV/0!	-	#DIV/0!	-	31	
2	BALIKPAPAN TIMUR	LAMARU	1	100.00	1	100.00	-	23	
3	BALIKPAPAN TIMUR	MANGGAR	1	0.00	-	#DIV/0!	-	40	
4	BALIKPAPAN TIMUR	BATAKAN	1	0.00	-	#DIV/0!	-	63	
5	BALIKPAPAN SELATAN	SEPINGGAN	1	100.00	1	100.00	-	126	
6	BALIKPAPAN SELATAN	GN.BAHAGIA	1	100.00	1	100.00	-	87	
7	BALIKPAPAN SELATAN	DAMAI	1	100.00	-	0.00	-	53	
8	BALIKPAPAN SELATAN	KLANDASAN ILIR	2	100.00	2	100.00	-	96	
9	BALIKPAPAN SELATAN	PRAPATAN	1	100.00	-	0.00	-	30	
10	BALIKPAPAN SELATAN	TELAGA SARI	1	100.00	1	100.00	-	43	
11	BALIKPAPAN TENGAH	MEKAR SARI	2	100.00	-	0.00	-	73	
12	BALIKPAPAN TENGAH	GN.SARI ILIR	1	100.00	-	0.00	-	58	
13	BALIKPAPAN TENGAH	KARANG JATI	1	100.00	1	100.00	-	31	
14	BALIKPAPAN TENGAH	KARANG REJO	1	100.00	1	100.00	-	85	
15	BALIKPAPAN TENGAH	SUMBER REJO	1	0.00	-	#DIV/0!	-	54	
16	BALIKPAPAN UTARA	GN.SAMARINDA	1	100.00	1	100.00	-	56	
17	BALIKPAPAN UTARA	MUARA RAPAK	1	0.00	-	#DIV/0!	-	77	
18	BALIKPAPAN UTARA	BATU AMPAR	1	100.00	1	100.00	-	107	
19	BALIKPAPAN UTARA	KARANG JOANG	-	#DIV/0!	-	#DIV/0!	-	48	
20	BALIKPAPAN BARAT	MARGO MULYO	1	100.00	1	100.00	-	30	
21	BALIKPAPAN BARAT	BARU ILIR	1	100.00	1	100.00	-	49	
22	BALIKPAPAN BARAT	SIDO MULYO	1	100.00	1	0.00	-	19	
23	BALIKPAPAN BARAT	BARU TENGAH	1	0.00	-	#DIV/0!	-	50	
24	BALIKPAPAN BARAT	MARGA SARI	1	100.00	1	100.00	-	27	
25	BALIKPAPAN BARAT	BARU ULU	1	100.00	1	100.00	-	53	
26	BALIKPAPAN BARAT	KARIANGAU	1	100.00	1	100.00	1	11	
JUMLAH (KAB/KOTA)			26	21	80.77	15	71.43	1,420	

TABEL 74

JUMLAH TENAGA MEDIS DI SARANA KESEHATAN
KOTA BALIKPAPAN
TAHUN 2012

NO	UNIT KERJA	DR SPESIALIS ^a			DOKTER UMUM			JUMLAH			DOKTER GIGI ^b					
		L	P	L+P	L	P	L+P	L	P	L+P	L	P	L+P			
1	2	3	4	5	6	7	8	9	10	11	12	13	14	15	16	17
1	PUSKESMAS TERITIP	-	-	-	1	1	2	1	1	2	-	1	1	1	-	1
2	PUSKESMAS LAMARU	-	-	-	-	2	2	-	2	-	-	2	-	-	-	2
3	PUSKESMAS MANGGAR	-	-	-	1	4	5	1	4	-	4	5	-	-	1	1
4	PUSKESMAS BATAKAN	-	-	-	-	4	4	-	4	-	4	4	-	-	1	1
5	PUSKESMAS SEPINGGAN	-	-	-	1	8	9	1	8	-	9	9	-	-	2	2
6	PUSKESMAS GN.BAHAGIA	-	-	-	-	3	3	-	3	-	3	3	-	-	2	2
7	PUSKESMAS DAMAI	-	-	-	1	2	3	1	2	-	3	3	-	-	2	2
8	PUSKESMAS KLANDASAN ILIR	-	1	1	1	6	7	1	7	-	8	8	-	-	4	4
9	PUSKESMAS PRAPATAN	-	-	-	-	3	3	-	3	-	3	3	-	-	2	2
10	PUSKESMAS TELAGA SARI	-	-	-	-	3	3	-	3	-	3	3	-	1	1	2
11	PUSKESMAS MEKAR SARI	-	-	-	-	3	3	-	3	-	3	3	-	-	1	1
12	PUSKESMAS GN.SARI ILIR	-	-	-	1	2	3	1	2	-	3	3	-	-	2	2
13	PUSKESMAS KARANG JATI	-	-	-	-	2	2	-	2	-	2	2	-	-	2	2
14	PUSKESMAS KARANG REJO	-	-	-	2	1	3	2	1	-	3	3	-	-	1	1
15	PUSKESMAS SUMBER REJO	-	-	-	3	-	3	3	-	3	3	3	-	-	1	1
16	PUSKESMAS GN.SAMARINDA	-	-	-	-	2	2	-	2	-	2	2	-	-	2	2
17	PUSKESMAS MUARA RAPAK	-	-	-	2	-	2	2	-	2	2	2	-	-	1	1
18	PUSKESMAS BATU AMPAR	-	-	-	-	4	4	-	4	-	4	4	-	-	2	2
19	PUSKESMAS KARANG JOANG	-	-	-	2	2	4	2	4	-	4	4	-	-	1	1
20	PUSKESMAS MARGO MULYO	-	-	-	-	2	2	-	2	-	2	2	-	-	1	1
21	PUSKESMAS BARU ILIR	-	-	-	2	2	4	2	4	-	4	4	-	-	1	1
22	PUSKESMAS SIDO MULYO	-	-	-	1	1	2	1	1	-	2	2	-	-	1	1
23	PUSKESMAS BARU TENGAH	-	-	-	-	2	2	-	2	-	2	2	-	-	2	2
24	PUSKESMAS MARGA SARI	-	-	-	1	1	2	1	1	-	2	2	-	-	1	1
25	PUSKESMAS BARU ULU	-	-	-	2	4	6	2	4	-	6	6	-	-	2	2
26	PUSKESMAS KARIANGAU	-	-	-	2	4	6	2	4	-	6	6	-	1	-	1
SUB JUMLAH I (PUSKESMAS)		-	1	1	23	68	91	23	69	92	2	39	39			
1	RSUD Dr.Kanujoso	28	17	45	4	20	24	33	37	70	1	-	-	1	-	1
2	RS Pertamina	15	7	22	14	2	16	32	11	43	3	2	5	3	2	5
3	RS Restu Ibu	36	13	49	9	6	15	45	19	64	1	1	2	3	1	2
4	RS Dr.Harjanto	13	1	14	1	8	9	14	9	23	-	3	3	-	3	3
5	RS Bhayangkara	1	-	1	2	5	7	3	5	8	2	-	2	-	-	2
6	RS Balikpapan Baru	10	5	15	2	6	8	12	11	23	-	-	-	-	-	-
7	RS Angkatan Udara	-	-	-	-	-	-	-	-	-	-	-	-	-	-	-
8	RS Siloam Balikpapan	38	28	66	8	4	12	46	32	78	2	3	5	2	3	5
9	RSB Permata Hati	6	1	7	2	4	6	8	5	13	1	2	3	-	-	3
10	RSB Kasih Bunda	4	2	6	1	-	1	5	2	7	-	-	-	-	-	-
11	RSB Sayang Ibu	2	2	4	-	7	7	2	9	11	-	1	1	-	-	1
SUB JUMLAH II (RUMAH SAKIT)		154	76	230	43	62	105	200	140	340	10	12	22			
SARANA PELAYANAN KESEHATAN LAIN																
RASIO TERHADAP 100.000 PDDK		49,2	26,4	38,2	21,1	44,6	32,4	71,2	71,8	71,5	3,8	17,5	10,1			
INSTITUSI DIKNAKES/DIKLAT																
DINAS KESEHATAN KAB/KOTA																
JUMLAH (KAB/KOTA)		154	77	231	66	130	196	223	209	432	12	51	61			

Sumber : Laporan Tahunan Puskesmas, PSDK dan RS

Keterangan : ^a termasuk S3^b termasuk Dokter Gigi Spesialis

TABEL 75

JUMLAH TENAGA KEPERAWATAN DI SARANA KESEHATAN
KOTA BALIKPAPAN
TAHUN 2012

NO	UNIT KERJA	BIDAN			PERAWAT									JUMLAH		
		BIDAN	DIII BIDAN	JUMLAH	SARJANA KEPERAWATAN*			D-III PERAWAT			D-I PERAWAT ^b			L	P	L+P
					L	P	L+P	L	P	L+P	L	P	L+P			
1	2	3	4	5	6	7	8	9	10	11	12	13	14	15	16	17
1	PUSKESMAS TERITIP	1	4	5	-	-	-	2	1	3	-	-	-	2	1	3
2	PUSKESMAS LAMARU	-	4	4	-	2	2	1	-	1	-	-	-	1	2	3
3	PUSKESMAS MANGGAR	-	12	12	-	-	-	1	9	10	-	-	-	1	9	10
4	PUSKESMAS BATAKAN	-	4	4	-	-	-	1	1	2	-	-	-	1	1	2
5	PUSKESMAS SEPINGGAN	1	13	14	-	-	-	2	9	11	-	-	-	2	9	11
6	PUSKESMAS GN.BAHAGIA	-	4	4	-	2	2	1	1	1	-	-	-	-	3	3
7	PUSKESMAS DAMAI	-	5	5	-	-	-	2	2	2	-	-	-	-	2	2
8	PUSKESMAS KLANDASAN ILIR	-	10	10	-	1	1	1	9	10	-	-	-	1	10	11
9	PUSKESMAS PRAPATAN	-	3	3	-	-	-	-	4	4	-	-	-	-	4	4
10	PUSKESMAS TELAGA SARI	-	3	3	-	1	1	-	3	3	-	-	-	-	4	4
11	PUSKESMAS MEKAR SARI	-	3	3	-	-	-	1	4	5	1	4	5	2	8	10
12	PUSKESMAS GN.SARI ILIR	-	3	3	-	-	-	-	3	3	-	-	-	-	3	3
13	PUSKESMAS KARANG JATI	-	2	2	-	-	-	-	1	1	-	1	1	-	2	2
14	PUSKESMAS KARANG REJO	-	3	3	-	-	-	1	-	1	-	-	-	1	-	1
15	PUSKESMAS SUMBER REJO	-	3	3	-	-	-	1	3	4	-	-	-	1	3	4
16	PUSKESMAS GN.SAMARINDA	1	2	3	-	-	-	-	3	3	-	-	-	-	3	3
17	PUSKESMAS MUARA RAPAK	2	1	3	1	-	1	-	4	4	-	-	-	1	4	5
18	PUSKESMAS BATU AMPAR	7	7	14	-	-	-	1	5	6	1	5	6	2	10	12
19	PUSKESMAS KARANG JOANG	-	7	7	-	-	-	6	7	13	6	7	13	12	14	26
20	PUSKESMAS MARGO MULYO	-	3	3	-	1	1	-	2	2	-	-	-	-	3	3
21	PUSKESMAS BARU ILIR	-	2	2	-	-	-	1	2	3	-	-	-	1	2	3
22	PUSKESMAS SIDO MULYO	1	1	2	-	-	-	-	2	2	-	-	-	-	2	2
23	PUSKESMAS BARU TENGAH	-	4	4	-	-	-	1	4	5	-	-	-	1	4	5
24	PUSKESMAS MARGA SARI	-	2	2	-	-	-	1	-	1	-	1	1	1	1	2
25	PUSKESMAS BARU ULU	-	7	7	-	1	1	2	4	6	2	5	7	4	10	14
26	PUSKESMAS KARIANGAU	1	6	7	-	1	1	4	5	9	-	-	-	4	6	10
SUB JUMLAH I (PUSKESMAS)		14	118	132	1	9	10	27	88	115	10	23	33	38	120	158
1	RSUD Dr.Kanujoso	6	29	36	17	25	42	58	100	156	2	12	14	75	137	212
2	RS Pertamina	-	19	19	8	30	38	103	152	255	-	1	1	111	183	294
3	RS Restu Ibu	1	30	31	-	7	7	13	105	118	1	3	4	14	115	129
4	RS Dr.Harjanto	5	21	26	-	2	2	24	65	89	11	14	25	35	81	116
5	RS Bhayangkara	-	14	14	-	-	-	5	30	35	3	1	4	8	31	39
6	RS Balikpapan Baru	-	15	15	-	-	-	11	36	47	-	-	-	11	36	47
7	RS Angkatan Udara	-	-	-	-	-	-	-	-	-	-	-	-	-	-	-
8	RS Siloam Balikpapan	28	30	58	12	48	60	31	101	132	-	-	-	43	149	192
9	RSB Permata Hati	-	14	14	-	-	-	1	9	10	-	-	-	1	23	24
10	RSB Kasih Bunda	3	14	17	-	-	-	-	-	-	-	1	1	-	1	1
11	RSB Sayang Ibu	-	32	32	-	2	2	3	16	19	-	-	-	3	18	21
SUB JUMLAH II (RUMAH SAKIT)		43	218	261	37	114	151	247	614	861	17	32	49	301	760	1,061
SARANA PELAYANAN KESEHATAN LAIN		-	-	-	-	-	-	-	-	-	-	-	-	-	-	-
RASIO TERHADAP 100.000 PDDK		-	-	65	-	-	-	-	-	-	-	-	-	108	302	202
INSTITUSI DIKNAKES/DIKLAT		-	-	-	-	-	-	-	-	-	-	-	-	-	-	-
DINAS KESEHATAN KAB/KOTA		-	-	-	-	-	-	-	-	-	-	-	-	-	-	-
JUMLAH (KAB/KOTA)		57	338	393	38	123	161	274	702	976	27	55	82	339	880	1,219

Sumber : Laporan Tahunan Puskesmas, PSDK dan RS

Keterangan : * termasuk S2 dan S3

b termasuk SLTA

TABEL 76

JUMLAH TENAGA KEFARMASIAN DAN GIZI DI SARANA KESEHATAN
KOTA BALIKPAPAN
TAHUN 2012

NO	UNIT KERJA	TENAGA KEFARMASIAN									TENAGA GIZI											
		APOTEKER DAN FARMASI *			SARJANA			D-III FARMASI DAN ASS APOTEKER			JUMLAH			D-IV/SARJANA GIZI *			DI DAN D-III GIZI			JUMLAH		
		L	P	L+P	L	P	L+P	L	P	L+P	L	P	L+P	L	P	L+P	L	P	L+P	L	P	L+P
1	2	3	4	5	6	7	8	9	10	11	12	13	14	15	16	17	18	19	20			
1	PUSKESMAS TERITIP	-	-	-	-	2	2	-	2	2	-	-	-	-	1	1	-	1	1			
2	PUSKESMAS LAMARU	-	-	-	-	1	1	-	1	1	-	-	-	-	1	1	-	1	1			
3	PUSKESMAS MANGGAR	1	-	1	-	-	-	1	-	1	-	-	-	-	1	1	-	1	1			
4	PUSKESMAS BATAKAN	-	-	-	1	-	-	1	-	1	-	-	-	-	1	1	-	1	1			
5	PUSKESMAS SEPIGGAN	-	2	2	-	-	-	2	2	-	-	-	-	2	2	-	2	2				
6	PUSKESMAS GN.BAHAGIA	-	-	-	-	1	1	-	1	1	-	-	-	1	1	-	1	1				
7	PUSKESMAS DAMAI	-	1	1	1	-	1	1	1	2	-	-	-	1	1	-	1	1				
8	PUSKESMAS KLANDASAN ILIR	1	-	1	1	3	4	2	3	5	-	-	-	1	1	-	1	1				
9	PUSKESMAS PRAPATAN	-	1	1	-	1	1	-	2	2	-	1	1	-	-	-	-	1	1			
10	PUSKESMAS TELAGA SARI	-	-	-	-	1	1	-	1	1	-	-	-	1	1	-	1	1				
11	PUSKESMAS MEKAR SARI	-	1	1	-	1	1	-	2	2	-	-	-	1	1	-	1	1				
12	PUSKESMAS GN.SARI ILIR	-	-	-	-	1	1	-	1	1	-	-	-	1	1	-	1	1				
13	PUSKESMAS KARANG JATI	-	-	-	-	1	1	-	1	1	-	-	-	1	1	-	1	1				
14	PUSKESMAS KARANG REJO	-	-	-	-	2	2	-	2	2	-	-	-	1	1	-	1	1				
15	PUSKESMAS SUMBER REJO	-	-	-	-	-	-	-	-	-	-	-	-	1	-	1	1	-	1			
16	PUSKESMAS GN.SAMARINDA	-	-	-	-	1	1	-	1	1	-	-	-	1	1	-	1	1				
17	PUSKESMAS MUARA RAPAK	-	-	-	1	-	1	1	1	1	-	1	1	-	-	-	-	1	1			
18	PUSKESMAS BATU AMPAR	-	1	1	-	-	-	-	1	1	-	-	-	-	2	2	-	2	2			
19	PUSKESMAS KARANG JOANG	-	1	1	-	1	1	-	2	2	-	-	-	1	1	-	1	1				
20	PUSKESMAS MARGO MULYO	-	-	-	-	1	1	-	1	1	-	-	-	1	-	1	1	-	1			
21	PUSKESMAS BARU ILIR	-	1	1	1	-	1	1	2	1	-	1	1	-	-	-	1	1				
22	PUSKESMAS SIDO MULYO	-	-	-	-	1	1	-	1	1	-	-	-	1	1	-	1	1				
23	PUSKESMAS BARU TENGAH	-	1	1	-	1	1	-	2	2	-	-	-	1	1	-	1	1				
24	PUSKESMAS MARGA SARI	-	-	-	-	1	1	-	1	1	-	-	-	1	1	-	1	1				
25	PUSKESMAS BARU ULU	-	-	-	-	1	1	-	1	1	-	-	-	1	1	-	1	1				
26	PUSKESMAS KARIANGAU	-	-	-	-	1	1	-	1	1	-	-	-	-	-	-	-	-	-			
SUB JUMLAH I (PUSKESMAS)		2	9	11	5	22	27	7	31	38	1	2	3	2	22	24	3	24	27			
1	RSUD Dr.Kanjoso	2	6	8	3	16	21	5	24	29	1	-	1	-	9	8	1	6	9			
2	RS Pertamina	2	2	4	11	16	27	13	18	31	2	1	3	-	4	4	2	5	7			
3	RS Restu Ibu	-	4	4	-	15	15	-	19	19	-	2	2	-	-	-	-	2	2			
4	RS Dr.Hajanto	1	1	2	3	2	5	4	3	7	-	2	2	-	2	2	-	4	4			
5	RS Bhayangkara	-	1	1	-	2	2	-	3	3	-	-	-	-	1	1	-	1	1			
6	RS Balikpapan Baru	1	-	1	1	9	10	2	9	11	-	-	-	-	-	-	-	-	-			
7	RS Angkatan Udara	-	-	-	-	-	-	-	-	-	-	-	-	-	-	-	-	-	-			
8	RS Sioam Balikpapan	-	5	5	5	15	20	5	20	25	-	2	2	-	-	-	-	2	2			
9	RSB Permata Hati	-	2	2	1	-	1	1	2	3	-	-	-	-	-	-	-	-	-			
10	RSB Kasih Bunda	-	1	1	-	1	1	-	2	2	-	-	-	-	-	-	-	-	-			
11	RSB Sayang Ibu	-	2	2	-	6	6	-	8	8	-	-	-	-	2	2	-	2	2			
SUB JUMLAH II (RUMAH SAKIT)		8	24	30	24	64	108	30	108	138	3	7	10	-	17	17	3	24	27			
SARANA PELAYANAN KESEHATAN LAIN		-	-	-	-	-	-	-	-	-	-	-	-	-	-	-	-	-	-			
RASIO TERHADAP 100.000 PDDK		-	-	-	-	-	-	12	48	29	-	-	-	-	-	-	2	16	9			
INSTITUSI DIKNAKES/DIKLAT		-	-	-	-	-	-	-	-	-	-	-	-	-	-	-	-	-	-			
DINAS KESEHATAN KAB/KOTA		-	-	-	-	-	-	-	-	-	-	-	-	-	-	-	-	-	-			
JUMLAH (KAB/KOTA)		8	33	41	29	108	135	37	139	176	4	9	13	2	39	41	6	48	54			

Sumber : Laporan Tahunan Puskesmas, PSDK dan RS
Keterangan : * termasuk S2 dan S3

TABEL 77

JUMLAH TENAGA KESEHATAN MASYARAKAT DAN SANITASI DI SARANA KESEHATAN
KOTA BALIKPAPAN
TAHUN 2012

NO	UNIT KERJA	TENAGA KESMAS									TENAGA SANITASI			
		SARJANA KESMAS ^a			D-III KESMAS ^b			JUMLAH			L	P	L+P	
		L	P	L+P	L	P	L+P	L	P	L+P				
1	2	3	4	5	6	7	8	9	10	11	12	13	14	
1	PUSKESMAS TERTIP	1	-	1	-	-	-	1	-	-	1	-	-	1
2	PUSKESMAS LAMARU	-	-	-	-	-	-	-	-	-	-	1	-	1
3	PUSKESMAS MANGGAR	-	-	-	-	-	-	-	-	-	-	1	-	1
4	PUSKESMAS BATAKAN	-	-	-	-	-	-	-	-	-	-	1	-	1
5	PUSKESMAS SEPINGGAN	-	1	1	-	-	-	-	1	1	-	-	-	-
6	PUSKESMAS GN.BAHAGIA	-	1	1	-	-	-	-	1	1	-	1	-	1
7	PUSKESMAS DAMAI	-	1	1	-	-	-	-	1	1	1	-	-	1
8	PUSKESMAS KLANDASAN ILIR	-	3	3	-	-	-	-	3	3	-	1	-	1
9	PUSKESMAS PRAPATAN	-	-	-	-	-	-	-	-	-	-	1	-	1
10	PUSKESMAS TELAGA SARI	-	-	-	-	-	-	-	-	-	-	1	-	1
11	PUSKESMAS MEKAR SARI	-	-	-	-	-	-	-	-	-	-	1	-	1
12	PUSKESMAS GN.SARI ILIR	-	-	-	-	-	-	-	-	-	-	1	-	1
13	PUSKESMAS KARANG JATI	-	2	2	-	-	-	-	2	2	1	-	-	2
14	PUSKESMAS KARANG REJO	-	1	1	-	-	-	-	1	1	-	-	1	1
15	PUSKESMAS SUMBER REJO	-	-	-	-	-	-	-	-	-	-	1	-	1
16	PUSKESMAS GN.SAMARINDA	-	1	1	-	-	-	-	1	1	-	-	-	-
17	PUSKESMAS MUARA RAPAK	-	1	1	-	-	-	-	1	1	-	-	-	-
18	PUSKESMAS BATU AMPAR	-	1	1	-	-	-	-	1	1	1	-	-	1
19	PUSKESMAS KARANG JOANG	-	-	-	-	-	-	-	-	-	1	-	-	1
20	PUSKESMAS MARGO MULYO	-	-	-	-	-	-	-	-	-	1	-	-	1
21	PUSKESMAS BARU ILIR	-	-	-	-	-	-	-	-	-	-	-	-	-
22	PUSKESMAS SIDO MULYO	-	1	1	-	-	-	-	1	1	-	-	-	-
23	PUSKESMAS BARU TENGAH	-	-	-	-	1	1	-	1	1	-	-	-	-
24	PUSKESMAS MARGA SARI	1	-	1	-	-	-	1	-	1	-	1	-	1
25	PUSKESMAS BARU ULU	-	-	-	-	-	-	-	-	-	-	-	1	1
26	PUSKESMAS KARIANGAU	-	1	1	-	-	-	-	1	1	-	1	-	1
SUB JUMLAH I (PUSKESMAS)		2	14	16	-	1	1	2	15	17	5	16	21	
1	RSUD Dr.Kanujoso	3	4	7	-	-	-	3	4	7	1	1	2	
2	RS Pertamina	3	8	11	-	-	-	3	8	11	1	-	1	
3	RS Restu Ibu	1	2	3	-	-	-	1	2	3	-	-	-	
4	RS Dr.Harjanto	1	4	5	2	6	8	3	10	13	51	66	117	
5	RS Bhayangkara	-	-	-	-	-	-	-	-	-	-	-	-	
6	RS Balikpapan Baru	-	-	-	-	-	-	-	-	-	-	-	-	
7	RS Angkatan Udara	-	-	-	-	-	-	-	-	-	-	-	-	
8	RS Siloam Balikpapan	-	8	8	1	-	1	1	8	9	13	30	43	
9	RSB Permata Hati	-	1	1	-	-	-	-	1	1	-	-	-	
10	RSB Kasih Bunda	-	-	-	-	-	-	-	-	-	1	1	2	
11	RSB Sayang Ibu	-	-	-	-	-	-	-	-	-	-	-	-	
SUB JUMLAH II (RUMAH SAKIT)		8	27	35	3	6	9	11	33	44	67	98	165	
SARANA PELAYANAN KESEHATAN LAIN		-	-	-	-	-	-	-	-	-	-	-	-	
RASIO TERHADAP 100.000 PDDK		-	-	-	-	-	-	4.2	16.5	10.1	23.0	39.1	30.8	
INSTITUSI DIKNAKES/DIKLAT		-	-	-	-	-	-	-	-	-	-	-	-	
DINAS KESEHATAN KAB/KOTA		-	-	-	-	-	-	-	-	-	-	-	-	
JUMLAH (KAB/KOTA)		10	41	51	3	7	10	13	48	61	72	114	188	

Sumber : Laporan Tahunan Puskesmas, PSDK dan RS

Keterangan: ^a termasuk S2 dan S3^b termasuk D-I

TABEL 78

JUMLAH TENAGA TEKNIISI MEDIS DAN FISIOTERAPIS DI SARANA KESEHATAN
KOTA BALIKPAPAN
TAHUN 2012

NO	UNIT KERJA	TENAGA TEKNIISI MEDIS												FISIOTERAPIS						
		ANALIS LAB.				TEM & PRONTG				P. ANESTESI				JUMLAH			FISIOTERAPIS			
		L	L+P	P		L	L+P	P		L	L+P	P		L	L+P	P	L	L+P	P	
1	2	3	4	5	6	7	8	9	10	11	12	13	14	15	16	17				
1	PUSKESMAS TERTIP	1	1									1								
2	PUSKESMAS LAMARU		1																	
3	PUSKESMAS MANGGAR		1																	
4	PUSKESMAS BATAKAN		1																	
5	PUSKESMAS SEPINGGAN																			
6	PUSKESMAS GN.BAHAGIA																			
7	PUSKESMAS DAMAI		1																	
8	PUSKESMAS KLANDASAN ILIR		1																	
9	PUSKESMAS PRAPATAN		1																	
10	PUSKESMAS TELAGA SARI		1																	
11	PUSKESMAS MEKAR SARI		1																	
12	PUSKESMAS GN.SARI ILIR		1																	
13	PUSKESMAS KARANG JATI		1																	
14	PUSKESMAS KARANG REJO		1																	
15	PUSKESMAS SUMBER REJO		1																	
16	PUSKESMAS GN.SAMARINDA		1																	
17	PUSKESMAS MUARA RAPAK		1																	
18	PUSKESMAS BATU AMPAR		1																	
19	PUSKESMAS KARANG JOANG		1																	
20	PUSKESMAS MARGO MULYO		1																	
21	PUSKESMAS BARU ILIR		1																	
22	PUSKESMAS SIDO MULYO		1																	
23	PUSKESMAS BARU TENGAH		1																	
24	PUSKESMAS MARGA SARI		1																	
25	PUSKESMAS BARU ULU		1																	
26	PUSKESMAS KARIANGAU		1																	
SUB. JUMLAH I (PUSKESMAS)		6	12	18								5	7	12			1	1		
1	RSUD Dr.Kanujoso	6	12	18								6	13	19			4	2		
2	RS Pertamina	4	17	21	6	2	8	3	2	5	13	21	34	4	1	3	4			
3	RS Restu Ibu	2	13	15	4		4				8	13	19	2	1	3				
4	RS Dr.Herjanto	3	4	7	3		1	4	1	1	7	5	12	2	1	3				
5	RS Bheyangkara	1	1	2			1	1			1	2	3		2					
6	RS Balikpapan Baru																			
7	RS Angkatan Udara																			
8	RS Siloam Balikpapan																			
9	RSB Permata Hati	2		2				3	1	4	5	1	6	1		1				
10	RSB Kasih Bunda	1		1				2	2	2	3		3							
11	RSB Savang Ibu		6	8	1	1	2	1		1	2	7	8							
SUB JUMLAH II (RUMAH SAKIT)		19	53	72	17	10	27	14	5	19	50	68	118	10	9	19				
SARANA PELAYANAN KESEHATAN LAIN																				
RASIO TERHADAP 100.000 PDDK												17,6	25,8	21,5	3,2	3,4				
INSTITUSI DIKNAKESDIKLAT																				
DINAS KESEHATAN KAB/KOTA																				
JUMLAH (KAB/KOTA)		25	65	90	17	10	27	14	5	19	55	75	130	10	10	20				

Sumber: Laporan Tahunan Puskesmas, PSDK dan RS

TABEL 79

ANGGARAN KESEHATAN KABUPATEN/KOTA
KOTA BALIKPAPAN
TAHUN 2012

NO	SUMBER BIAYA	ALOKASI ANGGARAN KESEHATAN	
		Rupiah	%
1	2	3	4
	ANGGARAN KESEHATAN BERSUMBER:		
1	APBD KAB/KOTA	156,889,301,400.40	91.87
	a. Belanja Langsung	116,357,837,400.40	68.14
	b. Belanja Tidak Langsung	40,531,464,000	23.74
2	APBD PROVINSI	10,902,486,000	6.38
3	APBN :	2,972,800,000	1.74
	- Dana Dekonsentrasi		0.00
	- Dana Alokasi Khusus (DAK)		0.00
	- JAMKESMAS / ASKESKIN & JAMPERSAL		0.00
	- BOK	2,972,800,000	1.74
4	PINJAMAN/HIBAH LUAR NEGERI (PHLN) (sebutkan <i>project</i> dan sumber dananya)		0.00
5	SUMBER PEMERINTAH LAIN		0.00
	TOTAL ANGGARAN KESEHATAN	170,764,587,400	100.0
	TOTAL APBD KAB/KOTA	2,399,400,871,072.42	
	% APBD KESEHATAN THD APBD KAB/KOTA		6.54
	ANGGARAN KESEHATAN PERKAPITA	282,540.39	

Sumber : Data Bagian Perencanaan Dinas Kesehatan Kota Balikpapan

**LAMPIRAN
TABEL PROFIL
UPT LABORATORIUM & RADIOLOGI
DINAS KESEHATAN
KOTA BALIKPAPAN TAHUN 2012**

Tabel 1
Hasil Pemeriksaan Urine Tahun 2012

No	Jenis Pemeriksaan	Bulan												Jumlah
		Jan	Feb	Mar	Apr	Mei	Juni	Juli	Agt	Sep	Okt	Nov	Des	
1	Urine Lengkap	89	120	54	77	101	167	132	98	132	346	81	137	1534
2	Test Kehamilan	10	13	2	4	9	9	18	136	64	6	5	2	278
3	Narkoba	2	3	1	3	5	2	4	3	2	25	4	0	54

Sumber : Laporan Bulanan UPT Laboratorium dan Radiologi Tahun 2012

Tabel 2
Hasil Pemeriksaan Hematologi Tahun 2012

No	Pemeriksaan	Bulan												Jmh
		1	2	3	4	5	6	7	8	9	10	11	12	
1	LED	21	0	15	0	17	37	152	0	47	23	14	5	331
2	DL	211	214	207	299	304	246	324	0	256	196	133	146	2536
3	BT	0	0	0	0	0	0	0	0	1	1	1	0	3
4	CT	0	0	0	0	0	0	0	0	4	1	1	0	6
5	GOLDAR	27	0	28	0	55	39	41	0	37	12	0	14	253

Sumber : Laporan Bulanan UPT Laboratorium dan Radiologi Tahun 2012

Tabel 3
Hasil Pemeriksaan Serologi Tahun 2012

No	Jenis Pemeriksaan	Bulan												Jumlah
		Jan	Feb	Mar	Apr	Mei	Juni	Juli	Agt	Sep	Okt	Nov	Des	
1	VDRL	0	0	0	0	1	0	0	0	0	0	0	0	1
2	Widal	99	87	87	1	132	111	76	0	100	104	50	69	916
3	Hbs Ag	0	0	0	1	0	0	0	0	0	0	0	0	1
4	Re. Faktor	0	0	0	0	0	0	0	0	0	0	0	0	0
5	Asto	0	0	0	0	0	0	0	0	0	0	0	0	0

Sumber : Laporan Bulanan UPT Laboratorium dan Radiologi Tahun 2012

Tabel 4
Hasil Pemeriksaan Parasitologi Tahun 2012

No	Jenis Pemeriksaan	Bulan												Jumlah
		Jan	Feb	Mar	Apr	Mei	Juni	Juli	Agt	Sep	Okt	Nov	Des	
1	Malaria	11	8	15	19	11	5	11	5	10	5	5	6	111
2	Filaria	0	0	0	0	0	0	0	0	0	0	0	0	0

Sumber : Laporan Bulanan UPT Laboratorium dan Radiologi Tahun 2012

Tabel 5
Hasil Pemeriksaan Bakteriologi Tahun 2012

No	Pemeriksaan	Bulan												Jmh
		1	2	3	4	5	6	7	8	9	10	11	12	
1	Gram Stain	0	0	0	0	0	1	2	1	0	1	1	0	6
2	Zn Stain	25	14	6	10	18	35	15	16	43	16	12	5	215

Sumber : Laporan Bulanan UPT Laboratorium dan Radiologi Tahun 2012

Tabel 6
Hasil Pemeriksaan Kimia Darah Tahun 2012

No	Jenis Pemeriksaan	Bulan												Jumlah
		Jan	Feb	Mar	Apr	Mei	Juni	Juli	Agt	Sep	Okt	Nov	Des	
1	Glukose	192	172	153	194	161	121	0	0	0	103	181	195	1472
2	Cholesterol	155	145	128	61	137	104	0	0	0	91	168	159	1148
3	HDL	74	80	57	77	45	43	0	0	0	43	74	71	564
4	LDL	74	75	57	77	45	43	0	0	0	43	71	71	556
5	Trygliceride	107	116	77	83	111	88	0	0	0	69	116	119	886
6	Bil Total	0	4	2	0	3	1	0	0	0	1	0	0	11
7	Bil Direk	0	4	2	0	2	1	0	0	0	1	0	0	10
8	SGOT	27	48	28	38	45	108	43	25	37	28	60	47	534
9	SGPT	27	50	28	38	45	109	43	26	38	28	60	47	537
10	GGT	0	0	2	1	2	2	0	0	0	4	1	1	13
11	Ureum	27	27	19	24	20	111	30	0	0	24	51	32	365
12	Uric Acid	144	127	121	54	115	61	0	0	0	84	153	145	1004
13	Creatinine	27	29	23	23	40	113	36	0	0	23	52	44	410
14	Alk.Phospat	0	1	1	1	0	0	0	0	0	0	0	0	3
15	Total Protein	0	1	0	0	1	1	0	0	0	0	0	0	3
16	Albumin	0	1	0	0	2	0	0	0	1	0	0	0	4
17	Globulin	0	0	0	0	1	0	0	0	0	0	0	0	1

Sumber : Laporan Bulanan UPT Laboratorium dan Radiologi Tahun 2012

Tabel 7
Hasil Pemeriksaan Kimia Air Tahun 2012

No	Jenis Pem.	Bulan												Jmh
		1	2	3	4	5	6	7	8	9	10	11	12	
1	Air Minum	58	72	44	53	40	44	44	32	48	54	40	55	598
2	Air Bersih	37	20	36	25	49	48	25	31	37	47	36	51	442
3	Kolam	3	1	0	1	0	2	0	0	1	1	1	0	10
4	Badan air	3	3	3	3	3	3	3	5	15	3	3	15	62
5	Limbah	7	12	10	7	8	17	7	11	44	22	16	23	184

Sumber : Laporan Bulanan UPT Laboratorium dan Radiologi Tahun 2012

Tabel 8
Hasil Pemeriksaan Mikrobiologi Tahun 2012

No	Jenis Pemeriksaan	Bulan												Jumlah
		Jan	Feb	Mar	Apr	Mei	Jun	Juli	Agt	Sep	Okt	Nov	Des	
1	Air Minium	110	100	70	108	64	95	90	46	96	86	62	75	1002
2	Air Bersih	49	28	41	33	58	43	49	31	49	52	48	57	538
3	Kolam Renang	3	1	0	1	0	2	0	0	1	4	1	0	13
4	Badan Air	3	3	3	3	3	3	3	2	4	3	3	6	39
5	Limbah Domestik	1	12	6	1	9	6	2	5	7	8	3	13	73
6	Limbah Rumah Sakit	0	0	0	0	0	0	1	2	7	0	3	1	14
7	Makanan	39	31	33	23	23	22	60	26	45	81	57	23	463
8	Rectal Swab/SS	27	14	5	10	26	19	12	12	80	70	15	19	309
9	Mikrobiologi Udara	1	0	0	0	0	0	0	0	14	0	0	4	19
10	Swab Alat Operasi	0	0	0	0	0	0	33	0	3	0	0	0	36
11	Swab Alat Makanan	5	0	110	10	0	0	5	0	7	0	0	0	137

Sumber : Laporan Bulanan UPT Laboratorium dan Radiologi Tahun 2012

Tabel 9
Hasil Pemeriksaan Radiologi Tahun 2012

Jenis Pemeriksaan	Bulan												Jumlah
	1	2	3	4	5	6	7	8	9	10	11	12	
ANKLE	0	0	1	0	0	0	0	0	0	0	1	0	2
ANEBRACHI	0	0	1	0	0	0	0	1	0	0	0	0	2
CERVICAL	0	0	0	0	0	0	0	0	0	0	0	0	0
CULAVICULA	0	1	1	0	0	0	0	0	0	0	0	0	2
CRURIS	1	0	0	0	0	0	0	0	0	0	0	0	1
FEMUR	0	0	1	0	0	0	0	0	0	0	0	0	1
GENU	0	0	2	0	2	0	0	0	0	0	0	0	4
GIGI	0	0	0	0	2	2	3	0	1	0	1	0	9
HUMERUS	0	0	0	0	0	0	0	0	0	0	0	0	0
PELVIS	0	0	0	1	0	0	0	0	0	0	0	0	1
PEDIS	0	0	0	0	0	0	0	0	0	0	0	0	0
LUMBAL	0	0	1	0	0	0	0	0	0	0	0	0	1
MANDIBULA	1	0	0	0	0	0	0	0	0	0	0	0	1
CRANIUM	0	0	0	1	0	0	0	0	1	0	0	0	2
SCAPULA	0	0	0	0	0	0	0	0	0	0	0	0	0
TANGAN	0	0	1	0	0	0	0	0	1	0	0	0	2
THORAX	17	12	8	10	13	78	19	20	20	6	21	0	224
WRIST	0	0	0	0	1	0	0	0	0	0	0	0	1
SHOULDER	1	0	0	0	0	0	0	0	0	0	0	0	1

Sumber : Laporan Bulanan UPT Laboratorium dan Radiologi Tahun 2012

Tabel 10
Kunjungan Tahun 2012

NO	BULAN	UMUM	HAJI	PERJANJIAN KERJA-SMA (PKS)								GRATIS	TOTAL
				IPK-PNS	IPK-OR	IPK-GAKIN	JAMKESMAS	URD	JAMSOSTEK	KORPRI	LAIN-LAIN		
1	JAN	414	0	0	5	9	0	0	16	0	231	3	678
2	FEB	405	0	0	4	14	0	3	27	0	140	16	609
3	MAR	339	0	0	7	25	0	17	4	0	89	71	552
4	APRIL	464	0	56	11	54	0	4	26	0	16	4	635
5	MEI	520	0	52	14	22	23	0	14	0	83	3	731
6	JUNI	313	0	40	11	0	0	5	12	0	309	4	694
7	JULI	325	0	68	15	0	0	3	21	0	327	9	768
8	AGUST	142	247	47	8	6	0	5	9	0	285	15	517
9	SEPT	253	122	73	15	17	0	8	15	10	139	4	656
10	OKTB	456	0	96	9	18	0	7	17	7	76	5	691
11	NOP	365	0	63	3	10	0	2	18	12	47	5	525
12	DES	416	0	58	5	1	0	6	11	10	56	12	575
JUMLAH		4.412	369	553	107	176	23	60	190	39	1.798	151	7.631

Sumber : Laporan Bulanan UPT Laboratorium dan Radiologi Tahun 2012

VISI :
TERWUJUDNYA MASYARAKAT
BERPERILAKU SEHAT, MANDIRI,
BERKEADILAN DAN BERKUALITAS