PROFIL KESEHATAN

2017

DINAS KESEHATAN
KOTA BALIKPAPAN

KOTA BALIKPAPAN
MANUNTUNG

Keluarga Sehat
untuk Mewujudkan Indonesia Sehat

KATA PENGANTAR

Puji syukur kehadirat Tuhan Yang Maha Esa, karena atas rahmat dan karunia-Nya jua Buku Profil Kesehatan Kota Balikpapan Tahun 2017 telah dapat diterbitkan. Profil Kesehatan merupakan sarana untuk melakukan monitoring dan evaluasi pencapaian pembangunan kesehatan di Kota Balikpapan dan menilai hasil kinerja penyelenggaraan Standar Pelayanan Minimal (SPM).

Profil Kesehatan Kota Balikpapan Tahun 2017 ini disusun dengan format baru berdasarkan Pedoman Penyusunan Profil Kesehatan dari Departemen Kesehatan RI Tahun 2010, namun terdapat beberapa revisi pada tabel lampiran sesuai hasil koordinasi antara Dinas Kesehatan Provinsi Kalimantan Timur dengan Dinas Kesehatan Kabupaten/Kota. Indikator dan data yang tercantum dalam Profil Kesehatan Kota Balikpapan Tahun 2017 merupakan indikator yang dimuat dalam Standar Pelayanan Minimal Bidang Kesehatan dan Indikator Kinerja Utama pada Rencana Kerja SKPD Dinas Kesehatan Kota Balikpapan Tahun 2017.

Data – data yang dipergunakan dalam proses penyusunan Profil Kesehatan Kota Balikpapan Tahun 2017 ini bersumber dari berbagai lintas sektor baik sektor kesehatan maupun lintas sektor di luar kesehatan. Agar data yang diperoleh valid dan akurat, maka terhadap data yang ditampilkan dilakukan validasi dan verifikasi data baik di tingkat Kota Balikpapan (Puskesmas, Instalasi Farmasi Kota, Laboratorium Kesehatan Daerah, RS Pemerintah dan RS. Swasta, Instansi Pemerintah terkait data-data yang berkaitan dengan bidang kesehatan seperti Bappeda, BPKAD, Badan Lingkungan Hidup, Dinas Kependudukan dan Catatan Sipil, Dinas Tenaga Kerja dan Sosial, Dinas Pendidikan, BPMP2KB, BPBK, BPJS) dan tingkat Provinsi Kalimantan Timur.

Selanjutnya diharapkan partisipasi dari semua pihak terhadap kesempurnaan pelaporan profil kesehatan ini melalui saran dan kritik yang membangun demi keberhasilan pembangunan kesehatan dalam rangka meningkatkan status kesehatan masyarakat.

Saya mengucapkan penghargaan yang setinggi-tingginya kepada semua pihak yang telah berkontribusi dan bersinergi dalam penyusunan Profil Kesehatan Kota Balikpapan Tahun 2017 ini.

Semoga Tuhan Yang Maha Esa senantiasa memberikan petunjuk serta memberikan kekuatan kepada kita semua dalam melaksanakan amanah demi terwujudnya keberhasilan pembangunan di bidang kesehatan.

Kepala Dinas Kesehatan
Kota Balikpapan

dr. Balerina JPP, MM

DAFTAR ISI

KATA PENGANTAR i
DAFTAR ISI iii

BAB I PEDAHULUAN
A. LATAR BELAKANG 1
B. TUJUAN 1
1. Umum 1
2. Khusus 1
C. SISTEMATIKA PENULISAN 2

BAB II GAMBARAN UMUM
A. KEADAAN GEOGRAFI DAN CUACA 3
B. KEADAAN PENDUDUK 4
1. Pertumbuhan 4
2. Persebaran Dan Pertumbuhan Penduduk 6
3. Sex Ratio Penduduk 6
C. KEADAAN SOSIAL EKONOMI 7
D. TINGKAT PENDIDIKAN 7
E. JUMLAH PENDUDUK MISKIN 8
F. SOSIAL BUDAYA 9

BAB III DERAJAT KESEHATAN
A. ANGKA KEMATIAN 11
1. Angka Kematian Bayi (AKB) 11
2. Angka Kematian Balita (AKBA) 12
3. Angka Kematian Ibu (AKI) 13
4. Angka Kematian Umum 14
5. Angka Kesakitan Umum 15

BAB IV UPAYA KESEHATAN
A. PELAYANAN KESEHATAN DASAR 17
1. Kunjungan Puskesmas 17
B. PELAYANAN KESEHATAN RUJUKAN 18
C. PEMBERANTASAN PENYAKIT MENULAR 19
1. Penyakit Demam Berdarah Dengue (P2 DBD) 19
2. Penyakit Tuberkulosis Paru (P2 TB Paru) 22
3. Penyakit Kusta (P2 Kusta) 23
4. Penyakit Diare (P2 Diare) 24
5. Penyakit Infeksi Saluran Pernafasan Akut 24
6. Penyakit Kelamin Dan HIV/AIDS 25
D. KESEHATAN IBU DAN ANAK 27
1. Kunjungan Ibu Hamil 27
2. Deteksi Resiko Tinggi 28

3. Persalinan 28
4. Kunjungan Neonatus 29
5. Cakupan Penanganan Komplikasi Obstetri & Neonatus 29
E. KELUARGA BERENCANA 30
1. Akseptor KB 30
2. Kontrasepsi 31
F. PROGRAM PERBAIKAN GIZI MASYARAKAT 31
1. Status Gizi 31
2. Pemberian Vitamin A 33
3. Pemberian Tablet Fe 1 Dan Fe 3 33
4. Pemberian ASI Ekslusif 34
G. PROGRAM PROMOSI KESEHATAN 34
1. Pemberdayaan Masyarakat 34
a. Posyandu 34
b. Kader Posyandu 37
c. Data Rincian Kader 38
d. Kelurahan Siaga 38
e. Program Usaha Kesehatan Sekolah (UKS) 39
f. Perilaku Hidup Bersih Dan Sehat (PHBS) 40
H. PROGRAM P2L 41
1. Pelayanan Imunisasi 41
2. Kesehatan Lingkungan 41
a. Penyediaan Air Bersih 41
b. Kondisi Kesehatan Rumah 42
c. Jamban Keluarga (Jaga) 42
d. Tempat – Tempat Umum (TTU) 43
e. Tempat Pengolahan Makanan (TPM) 43
I. PELAYANAN KEFARMASIAN DAN ALAT KESEHATAN 44
1. Kefarmasian 44
2. Obat Dan Alat Kesehatan 46
J. KESEHATAN DASAR DAN RUJUKAN 46
K. KESEHATAN KHUSUS 47
a. Kesehatan Kerja 47
b. Kesehatan Olahraga 48
c. Kesehatan Mata 49
d. Kesehatan Haji 49
e. Kesehatan Gigi Anak Sekolah 50
f. Kesehatan Jiwa 50

BAB V SITUASI SUMBER DAYA KESEHATAN

A. SARANA KESEHATAN 51
B. TENAGA KESEHATAN 52
C. PEMBIAYAAN KESEHATAN 53
1. Alokasi Anggaran Kesehatan 53
2. Realisasi Anggaran 53

3. Jaminan Pelayanan Kesehatan 54
A. Jaminan Bagi PBI 54
B. Jaminan Kesehatan Nasional 54

BAB VI KESIMPULAN DAN SARAN
A. KESIMPULAN 55
B. SARAN 55

BAB VII PENUTUP

LAMPIRAN

BAB I
PENDAHULUAN

A. LATAR BELAKANG

Pengelolaan Manajemen kesehatan membutuhkan informasi data kesehatan yang dapat dipergunakan dalam pengambilan keputusan di bidang kesehatan.Keberhasilan pengelolaan manajemen kesehatan sangat ditentukan tersedianya data dan informasi, dukungan kemajuan ilmu pengetahuan dan teknologi. Dengan Pengelolaan manajemen kesehatan yang baik akan mendukung pengembangan kebijakan pembangunan kesehatan.

Dalam menginformasikan permasalahan kesehatan perlu tersedianya data kesehatan yang akurat dan valid untuk mendukung langkah-langkah analisis, perencanaan dan pengambilan kebijakan yang dapat menggambarkan kondisi kesehatan. Salah satu sarana penyedia data kesehatan adalah Profil Kesehatan.

Profil Kesehatan Kota Balikpapan memberikan data dan informasi gambaran situasi dan sarana pelaporan hasil pemantauan pencapaian dari penyelenggaraan pelayanan minimal, yang bersumber dari berbagai instansi baik dari Dinas Kesehatan Kota Balikpapan, maupun lintas sektor terkait seperti : Badan Pusat Statistik (BPS), Dinas Kependudukan dan Catatan Sipil, Dinas Tenaga Kerja Dan Sosial, Badan Pemberdayaan Masyarakat, Pemberdayaan Perempuan dan Keluarga Berencana, Dinas Pendidikan, Dinas Pekerjaan Umum, Badan Lingkungan Hidup, PMI, Forum Kota Sehat (FORKOHAT), PKK, Kecamatan dan Kelurahan, Klinik Kesehatan serta RS Pemerintah maupun RS swasta yang ada di kota Balikpapan.

B. TUJUAN

1. Umum

   Adanya gambaran dan cakupan pelayanan program kesehatan Kota Balikpapan pada tahun 2017

2. Khusus
   a. Menggambarkan situasi status kesehatan Kota Balikpapan
   b. Menggambarkan pencapaian Program Bidang Pelayanan Kesehatan, Bidang Pencegahan dan Pengendalian Penyakit, Bidang Bina Kesehatan Masyarakat serta Bidang Sumber Daya Kesehatan tahun 2017

C. SISTEMATIKA PENULISAN

Sistematika Penyusunan Profil Kesehatan kota Balikpapan :

Bab I Pendahuluan.

Menyajikan tentang tujuan penyusunan Profil Kesehatan.

Bab II Gambaran Umum.

Menyajikan gambaran umum yang meliputi Keadaan Geografi, Keadaan Demografi, Keadaan Lingkungan dan Keadaan Perilaku Masyarakat di Kota Balikpapan.

Bab III Situasi Derajat Kesehatan.

Berisi uraian tentang indikator keberhasilan penyelenggaraan pelayanan kesehatan tahun 2017 yang mencakup tentang angka kematian, angka kesakitan, dan angka status gizi

Bab IV Situasi Upaya Kesehatan.

Memberikan gambaran dari upaya Pelayanan Kesehatan Dasar, Pelayanan Kesehatan Rujukan, Pencegahan dan Pengendalian Penyakit Menular, Pembinaan Kesehatan Lingkungan dan Sanitasi Dasar, Perbaikan Gizi Masyarakat dan Pelayanan Kefarmasian

Bab V Situasi Sumber Daya Kesehatan.

Menguraikan tentang Keadaan Sarana Kesehatan, Tenaga Kesehatan, Pembiayaan Kesehatan dan Informasi Hasil Pembangunan Bidang Kesehatan

Bab VI Kesimpulan

Memuat hal-hal yang perlu disimak dan ditelaah lebih lanjut, berkaitan dengan keberhasilan-keberhasilan dan hal-hal yang masih dianggap kurang dan perlu langkah lebih lanjut dalam rangka perbaikan penyelenggaraan pembangunan kesehatan di Kota Balikpapan ke depan.

BAB II
GAMBARAN UMUM

A. KEADAAN GEOGRAFI DAN CUACA

Balikpapan merupakan salah satu kota di Kalimantan Timur (Kaltim). Balikpapan memiliki penduduk sekitar 779.905 jiwa (Data per Desember 2017 dari Dinas Kependudukan dan Catatan Sipil), yang merupakan 21,81% dari keseluruhan penduduk Kaltim (3.570.018 Jiwa per Desember 2017). Logo Kota Balikpapan yang sering disebut Kota Minyak dan Bumi Manuntung ini adalah Beruang Madu sebagai Maskot Balikpapan.

Dengan semakin tumbuhnya perekonomian terutama sejak diberlakukannya otonomi daerah, kota Balikpapan ini terus menerus dibanjiri oleh pendatang dari berbagai daerah, sehingga Kota Balikpapan termasuk kota yang memiliki persoalan dalam kategori komplek termasuk bidang pelayanan kesehatan.

Balikpapan merupakan kota perdagangan, jasa dan industri karena letak geografisnya sangat strategis dari aspek lalu lintas perekonomian dan perhubungan bagi daerah-daerah di Kalimantan Timur khususnya Kabupaten Penajam Paser Utara, Paser, Kutai Kertanegara dan Samarinda.

Balikpapan merupakan kota tujuan urbanisasi baik dari Kalimantan Timur maupun dari wilayah Indonesia. Hal ini terjadi karena Balikpapan merupakan pintu gerbang baik lintas Kalimantan Timur dengan keberadaan berbagai fasilitas perhubungan laut, darat maupun udara.

Kota Balikpapan secara astronomis terletak diantara 1º LS - 1,5º LS dan 116,5º BT–117º BT termasuk dalam wilayah administrasi Propinsi Kalimantan Timur dengan luas wilayah 503,30 Km².

Dengan diberlakukannya Perda Balikpapan No. 8 Thn. 2012, maka Kota Balikpapan dari 5 kecamatan dan 27 kelurahan menjadi 6 kecamatan dengan 34 kelurahan.

Topografi wilayah Kota Balikpapan mempunyai karakteristik wilayah ±85% terdiri dari daerah berbukit-bukit dan ±15% lainya merupakan daerah datar yang sempit dan terletak diantara daerah – daerah perbukitan dan sepanjang pantai.

Kelerengan topografi antara 0% - 40% dengan luas daerah perkotaan padat (*Build up Area*) yang berupa daerah datar hingga berbukit ±102,7 Km² atau 20,41% dari wilayah Kota Balikpapan.

Berdasarkan konfirmasi Stasiun BMG (Badan Metrologi dan Geofisika) keadaan cuaca Kota Balikpapan Tahun 2012, suhu tertinggi 28,2 °C dan suhu terendah 26,3 °C. Kelembaban udara rata-rata 85 % dengan Curah hujan rata-rata di Kota Balikpapan yaitu 2.998 mm.

Peta Kota Balikpapan

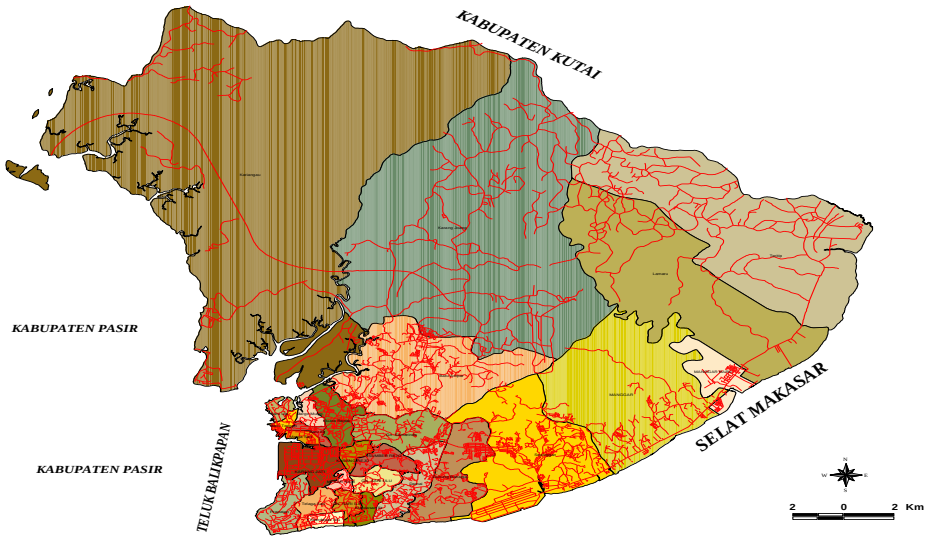

B. KEADAAN PENDUDUK

1. Pertumbuhan

Jumlah penduduk di Balikpapan tahun 2017 berdasarkan data dari Dinas Kependudukan dan Catatan Sipil Kota Balikpapan, adalah 779.905 jiwa, dengan tingkat pertumbuhan penduduk tahun 2017 sebesar 2,26%. Data perkembangan penduduk Kota Balikpapan tahun 2015 - 2017 adalah sebagai berikut :

Tabel 1
Pertumbuhan Penduduk Kota Balikpapan
Tahun 2015 - 2017

Tahun	Jumlah (Kantor Disdukcapil)	% Pertumbuhan
2015	735.850	4,21
2016	762.492	3,43
2017	779.905	2,26

Sumber : Dinas Kependudukan dan Catatan Sipil Kota Balikpapan

Jumlah penduduk Kota Balikpapan tahun 2017, mengalami peningkatan dari sisi jumlah jiwa dan untuk persentase pertumbuhan penduduk Kota Balikpapan tahun 2017 (2,26%) mengalami penurunan pertumbuhan penduduk dibandingkan persentase pertumbuhan penduduk pada tahun 2016 (3,43%). Hal ini disebabkan mulai membaiknya roda perekonomian di Provinsi Kalimantan Timur seiring semakin meningkatnya kegiatan pembangunan infrastruktur dan minat para investor yang datang ke Balikpapan untuk melaksanakan kegiatan pekerjaan.

Pertumbuhan penduduk kota Balikpapan yang rendah dikarenakan tingginya arus mobilitas penduduk dari dan ke Kota Balikpapan. Sebagai perbandingan pada tahun 2017 jumlah pendatang di kota Balikpapan mencapai 19.211 jiwa menurun jika dibandingkan dengan pendatang pada tahun 2016 (30.023 jiwa), dan apabila dibandingkan dengan jumlah kelahiran yang ada di kota Balikpapan, maka pertumbuhan pendatang dua kali lipat dari pertumbuhan kelahiran, namun bila di lihat dari angka yang ada tampak tahun 2017 mengalami penurunan dari tahun 2016. Hal ini dapat dijelaskan bahwa pada tahun 2017 di Provinsi Kalimantan Timur termasuk Kota Balikpapan juga mengalami imbas dimana beberapa warga termasuk pendatang yang bekerja pada beberapa sektor informal menerima PHK yang mungkin saja berdampak pada beberapa warga pendatang kembali ke tempat asal mereka sebelumnya. Namun tidak terlepas dari itu semua secara perlahan dan signifikan perekonomian Provinsi Kaltim termasuk di kota Balikpapan kembali bertahap membaik bertumpu pada sektor industri yang didominasi oleh industri minyak dan gas, perdagangan dan jasa, sehingga memicu penduduk pendatang untuk mencari penghidupan yang lebih baik.

2. Persebaran dan Kepadatan Penduduk

Kota Balikpapan memilki luas wilayah 503,30 km², dengan kepadatan penduduk 2017 adalah 1.251,38 jiwa/km² (*data BPS*). Adapun tingkat persebaran dan kepadatan penduduk menurut kecamatan pada tahun 2017 adalah sebagai berikut

Tabel 2
Jumlah Penduduk dan Penyebaran penduduk Kota Balikpapan Menurut Kecamatan Tahun 2017

Kecamatan	Jumlah	Luas wilayah (km²)	Persebaran (%)	Kepadatan Penduduk/ km2
Balikpapan Barat	95.491	179,93	14,55	530,71
Balikpapan Utara	140.243	132,15	22,28	1061,24
Balikpapan Timur	68.971	137,14	11,76	502,92
Balikpapan Tengah	112.777	11,05	16,57	10.206,06
Balikpapan Selatan	127.885	37,78	20,95	3.384,99
Balikpapan Kota	90.645	10,20	13,88	8.886,76
Total	**636.012**	**508,25**	**100,00**	**1.251,38**

Sumber : Badan Pusat Statistik

Persentase jumlah penduduk Kota Balikpapan tertinggi di Kecamatan Balikpapan Utara yaitu 22,05% dan terendah di Kecamatan Balikpapan Timur 10,84%. Kepadatan penduduk tertinggi di Kecamatan Balikpapan Tengah (10.206,06 jiwa/Km²) dan terendah di Kecamatan Balikpapan Timur (502,92 jiwa/Km²). Hal ini terkait dengan luas wilayah di Balikpapan Tengah yang hanya seluas 11,05 Km² dengan jumlah penduduk menduduki nomor 3 setelah Kecamatan Balikpapan Utara dan Balikpapan Selatan, serta kondisi geografis Balikpapan Tengah yang berada di pusat kota yang berdekatan pusat bisnis dan pemerintahan Kota Balikpapan, sehingga menjadikan wilayah ini paling banyak diminati oleh penduduk kota Balikpapan mencari tempat tinggal.

3. Sex Ratio Penduduk

Perkembangan penduduk menurut jenis kelamin dapat dilihat dari perkembangan ratio jenis kelamin, yaitu perbandingan penduduk laki-laki dengan penduduk perempuan. Untuk sex ratio penduduk Kota Balikpapan tahun 2017 adalah 107 (*Data Badan Pusat Statistik*). Rasio jenis kelamin Kota Balikpapan menurut Kecamatan adalah sebagai berikut :

Tabel 3
Jenis Kelamin dan Sex Ratio di Kota Balikpapan
Tahun 2017

No	Umur	Jenis kelamin		Sex Ratio
		Laki laki	Perempuan	
1	0 - 4	32.667	31.116	105,02
2	5 - 9	29.337	27.115	108,19
3	10 - 14	28.275	26.488	106,75
4	15 - 19	26.938	25.759	104,58
5	20 - 24	28.015	26.508	105,69
6	25 - 29	30.725	29.269	104,97
7	30 - 34	30.967	29.142	106,26
8	35 - 39	28.455	26.473	107,49
9	40 - 44	24.654	23.522	104,81
10	45 - 49	21.654	20.243	106,97
11	50 - 54	17.414	16.133	107,94
12	55 - 59	13.586	11.168	121,65
13	60 - 64	7.883	5.914	133,29
14	65 - 69	3.989	3.644	109,47
15	70 – 74	2.076	2.434	85,29
16	75+	1.737	2.702	64,29
(Total)		**328.382**	**307.630**	**106,75**

Sumber : Badan Pusat Statistik

Sex ratio penduduk Kota Balikpapan adalah 107 (106,75), tertinggi di rentang usia 60 – 64 (133,29) dan terendah pada rentang usia 75+ (64,29).

C. KEADAAN SOSIAL EKONOMI

Kondisi perekonomian Kota Balikpapan tahun 2017 mengalami penurunan dibanding tahun 2016. Hal ini disebabkan beberapa komoditas dari sektor pertambangan sedang mengalami perlambatan/penurunan produksi ditandai dengan pertumbuhan ekonomi daerah di Kota Balikpapan tahun 2017 mencapai 5,4 persen, lebih rendah dari tahun 2016 besarnya 5,6 persen.

D. TINGKAT PENDIDIKAN

Peningkatkan sumber daya manusia tidak terlepas dari standar minimal pendidikan. Di Kota Balikpapan pada tahun 2017 prosentase terbesar dari penduduk yang tamat pendidikan adalah pendidikan SLTA sebesar 32,41%, sedangkan yang terendah adalah pendidikan S3 sebesar 0,006%. Data tingkat pendidikan Kota Balikpapan tahun 2017 adalah sebagai berikut :

Tabel 4
Jumlah Penduduk Menurut Pendidikan
Tahun 2017

No	Jenis Pendidikan	Total
1	Belum Tamat SD/Sederajat	224.894
2	Tamat SD	120.055
3	SLTP	105.880
4	SLTA	252.473
5	Diploma I /II	1.267
6	Akademi/Diploma III	20.869
7	Diploma IV/S1	50.923
8	S2/S3	45

Sumber : Dinas Kependudukan dan Catatan Sipil Kota Balikpapan

E. JUMLAH PENDUDUK MISKIN

Jumlah Penduduk Miskin Kota Balikpapan berdasarkan Laporan Kependudukan dan Catatan Sipil Tahun 2015 - 2017, berjumlah 16.051 jiwa atau 2,52% dari seluruh penduduk kota, sedangkan data penduduk miskin yang bersumber dari data BPS yang menjadi dasar penetapan kuota Jamkesmas berjumlah 96.765 jiwa atau 15,21% dari seluruh penduduk kota Balikpapan. Adapun distribusi penduduk miskin menurut kecamatan tahun 2017 adalah sebagai berikut :

Tabel 5
Data Jamkesmas di Kota Balikpapan
Tahun 2017

No	Kecamatan	Data Jamkesmas		Total	Persentase
		APBD	APBN		
1	Balikpapan Timur	1.793	12.181	13.974	2,20
2	Balikpapan Selatan	3.605	19.214	22.819	3,59
3	Balikpapan Tengah	3,339	11.249	14.588	2,29
4	Balikpapan Utara	2.125	20.499	22.624	3,56
5	Balikpapan Barat	3.076	26.566	29.642	4,66
6	Balikpapan Kota	2.113	7.056	9.169	1,44
	JUMLAH	**16.051**	**96.765**	**112.816**	**17,74**

Sumber : Bidang Yankes Dinkes Kota Balikpapan

Proporsi terbesar penduduk miskin penerima bantuan Iuran PBI APBD dan APBN berada di Kecamatan Balikpapan Barat (4,66%), sedangkan terkecil berada di Kecamatan Balikpapan Kota (1,44%).

F. SOSIAL BUDAYA

Pertumbuhan kota ini dimulai sejak ditemukan minyak oleh Pemerintah Hindia Belanda pada tahun 1887 dan berkembang dengan kegiatan perminyakan yang dilaksanakan Shell dan Caltex sekitar tahun 1950-an.

Pada tahun 1969 – 1970 terjadi eksploitasi sumber daya alam dari sektor perkayuan serta kegiatan eksplorasi minyak untuk menemukan sumur-sumur baru yang dilakukan Union Oil, Huffco dan Total Indonesie.

Pada tahun 1982 dilakukan proyek perluasan kilang minyak Balikpapan oleh perusahaan Bechtel Corporation serta pengembangan Bandara Sepinggan menjadi Bandara Internasional dan Embarkasi yang yang menyerap banyak tenaga kerja. Hal tersebut mengundang urbanisasi dan migrasi dari berbagai daerah ke Kota Balikpapan, sehingga menyebabkan beragamnya suku di Kota Balikpapan dan hampir seluruh suku yang ada di Indonesia serta warga negara asing karena keberadaan perusahaan asing di Balikpapan.

Penduduk Kota Balikpapan sebagian besar terdiri dari berbagai etnis dari berbagai suku yang ada di Indonesia. Dengan beragamnya suku tersebut banyak berdiri paguyuban kedaerahan yang keberadaannya justru memberikan kontribusi positif bagi pembangunan daerah di Kota Balikpapan. Termasuk kontribusi dalam pembangunan bidang kesehatan.

BAB III
DERAJAT KESEHATAN

Undang-Undang RI Nomor 36 tahun 2009 tentang Kesehatan, dimana yang dimaksud dengan kesehatan adalah keadaan sehat, baik secara fisik, mental, spritual maupun sosial yang memungkinkan setiap orang untuk hidup produktif secara sosial dan ekonomis.

Derajat kesehatan yang optimal akan dilihat dari unsur kualitas hidup serta unsur-unsur mortalitas dan yang mempengaruhinya seperti morbiditas dan status gizi. Kualitas hidup yang digunakan sebagai indikator adalah angka kelahiran hidup, sedangkan untuk mortalitas adalah angka kematian bayi per 1.000 kelahiran hidup, angka kematian balita per 1.000 kelahiran hidup dan angka kematian ibu per 100.000 kelahiran hidup.

Angka kematian bayi dan ibu juga merupakan indikator dari tujuan 4 dan 5 Millenium Development Goal's tahun 2015 serta SDG's tahun 2016.

A. ANGKA KEMATIAN

1. Angka Kematian Bayi (AKB)

Jumlah kematian bayi pada tahun 2017 kota Balikpapan adalah 76 kasus dan data kematian bayi dari tahun 2015 – 2017 sebagai berikut :

Tabel 6
Angka Kematian Bayi Kota Balikpapan
Tahun 2015 - 2017

Tahun	Sasaran Jumlah KH	Kematian	
		Jumlah	Per seribu(o/oo)
2015	12.727	78	6 / 1000 KH
2016	12.650	78	6 / 1000 KH
2017	12.800	76	6/1000 KH

Sumber : Bidang Kesmas DKK Balikpapan

Data di atas menunjukkan Angka Kematian Bayi per 1.000 kelahiran hidup sebanding dari sisi jumlah dibandingkan tahun 2017 sebanyak 6 / 1000 KH dan tahun 2016 sebanyak 6 / 1000 KH. Data pada tabel menggambarkan angka kematian per 1.000 KH. Pada jumlah kasus tergambarkan jumlah kasus kematian dari 78 Kasus di tahun 2016 menurun menjadi 76 Kasus di tahun 2017. Keadaan ini disebabkan upaya peningkatan sarana dan prasarana secara bertahap melalui Sistem Rujukan yang telah dijalankan termasuk di dalamnya berbagai upaya akselerasi penurunan kematian bayi melalui upaya promosi preventif hingga kuratif rehabilitatif. Antara lain pembentukan

kader KIA posyandu bermitra dengan PKK, pembuatan PERDA Kesehatan Ibu, Bayi Baru Lahir & Anak (KIBBLA), kewajiban semua ibu hamil dan bayi balita menggunakan buku KIA, penguatan SDM Puskesmas dengan melakukan In House Training di RS PONEK, membuat sistem rujukan maternal perinatal, sistem pencatatan dan pelaporan kematian semakin baik, baik pelaporan dari masyarakat maupun dari rumah sakit sejak diberlakukannya Sistem Pencatatan dan pelaporan kematian melalui Form Keterangan Penyebab Kematian (FKPK) dan Sample Registration System (SRS) dari Balitbang Kemenkes RI.

Selain itu Dinas Kesehatan Kota Balikpapan juga melakukan inovasi sistem pelaporan yaitu menetapkan petugas pelaporan kasus Kesehatan Ibu Anak di tiap Rumah Sakit, membuat saluran penerimaan laporan langsung dari masyarakat melalui HOTLINE 08115306555 dan meningkatkan pelaksanaan dan koordinasi dengan Tim Audit Maternal Perinatal (AMP).

Oleh karenanya diharapkan pencatatan dan pelaporan kematian khususnya kematian bayi semakin akurat dan valid di setiap fasilitas layanan kesehatan se-kota Balikpapan dengan diterapkannya peningkatan Sistem Registrasi Kematian di Kota Balikpapan.

2. Angka Kematian Balita (AKBA)

Kematian Balita di Kota Balikpapan tahun 2017 sebanyak 83 Balita dengan penyebab kematian terbesar adalah ISPA. Adapun distribusi data kematian Anak Balita di kota Balikpapan pada tahun 2015 – 2017 dapat dilihat pada tabel berikut :

Tabel 7
Angka Kematian Balita Kota Balikpapan
Tahun 2015 – 2017

Tahun	Jumlah Sasaran Balita	Kematian	
		Jumlah	Per seribu (o/ooo)
2015	47.706	84	7
2016	61.111	94	7
2017	72.055	83	6

Sumber : Bidang Kesmas DKK Balikpapan

Angka Kematian Balita adalah jumlah kematian balita 0 – 4 tahun. Kematian balita di Kota Balikpapan tahun 2017 sebanyak 83 kasus terdiri dari kematian bayi 76 kasus dan kematian anak balita 7 kasus. Berdasarkan per 1.000 Kelahiran Hidup adalah 7/1.000 KH. Berdasarkan jumlah jiwa, angka kematian Balita menurun yaitu dari 94 kasus menjadi 83 kasus.

3. Angka Kematian Ibu (AKI)

Angka kematian ibu (AKI) atau Maternal Mortality Rate (MMR) sangat erat hubungannya dengan tingkat kesadaran perilaku hidup sehat, status gizi, kesehatan ibu, akses ke sarana persalinan, pembiayaan persalinan serta mutu pelayanan kesehatan ibu terutama pada saat ibu hamil, bersalin dan masa nifas. Target AKI dalam RPJMN 2019 adalah 306/100.000 KH dan target penurunan AKI dalam Millenium Development Goal's tahun 2016 adalah 102/100.000 KH.

Adapun distribusi kematian ibu tahun 2015 - 2017 adalah sebagai berikut:

Tabel 8
Distribusi Angka Kematian Ibu Kota Balikpapan
Tahun 2015 – 2017

Tahun	Jumlah Sasaran Bumil	Jumlah Kematian	
		Jumlah	Per 100 ribu(o/oo.ooo)
2015	14.003	9	72/100.000 KH
2016	13.915	9	72/100.000 KH
2017	13.812	10	78/100.000 KH

Sumber : Bidang Kesmas DKK Balikpapan

Angka kematian Ibu di Kota Balikpapan tahun 2017 meningkat dengan jumlah kasus 10 atau (78/100.000 KH) dengan perhitungan jumlah kelahiran hidup di Kota Balikpapan 12.800 sehingga didapatkan 10/12.800 x 100.000 = 78 dengan pengertian bahwa dari 100.000 Kelahiran Hidup di Kota Balikpapan terdapat 78 kasus kematian ibu. Target penurunan AKI secara Nasional yaitu 112/100.000 KH. Dengan demikian penurunan AKI Kota Balikpapan dari 72/100.000 KH tahun 2016 menjadi 78/100.000 KH tahun 2017 masih dibawah target nasional.

Peningkatan data AKI ini juga ditunjang oleh sistem pencatatan dan pelaporan kematian Ibu yang semakin baik sebagaimana telah kami sampaikan pada penjelasan penurunan Angka Kematian Bayi sebelumnya, sehingga seluruh data kematian ibu yang tersajikan diasumsikan update.

Adapun upaya-upaya yang telah dilakukan untuk menurunkan AKI di Kota Balikpapan tahun 2017 adalah dengan telah diterbitkannya Perda KIBLA Nomor 9 Tahun 2015, penguatan penggunaan BUKU KIA, menjalankan kegiatan Audit Maternal Perinatal, meningkatkan koordinasi Program Maternal Provinsi Kalimantan Timur, Pembentukan Tim Maternal-Perinatal Kota, penguatan SDM Puskesmas PONED, meningkatkan program kemitraan dengan Organisasi Profesi, Akademisi Kebidanan, PKK, swasta dan Lintas Sektor terkait, membuka HOTLINE 08115306555 dan juga

melakukan akselerasi kegiatan promosi preventif kesehatan melalui program kunjungan rumah ibu hamil, ibu nifas dan bantuan biaya Operasional Kesehatan (BOK) dari Kemenkes RI.

Pencapaian penurunan AKI yang semakin baik ini tetap menjadi tolak ukur untuk lebih mengoptimalkan kegiatan – kegiatan yang dapat lebih menjadi faktor turunnya AKI di Kota Balikpapan, salah satunya adalah bahwa saat ini juga SKPD Dinas Kesehatan Kota Balikpapan dalam proses bekerjasama dengan Tim Konsultan dari UGM tentang Penyusunan Sistem Informasi Kegiatan Maternal Perinatal agar diperoleh satu alur rujukan secara on line dalam rangka percepatan penurunan AKI (on progress) di Kota Balikpapan dan tidak pernah berhentinya tim Pembina dalam melakukan monitoring dan evaluasi hasil kegiatan maternal perinatal di Kota Balikpapan (Dinkes Provinsi Kalimantan Timur dan Tim Pembina dari Adeleide University Australia).

Angka kematian ibu tahun 2017 sejumlah 10 kasus, terdiri dari 5 kasus penyebab langsung dan 4 kasus adalah penyebab tidak langsung. Data pada tabel 8 menggambarkan angka per 100.000 KH yaitu 78/100.000 KH terdapat peningkatan sesuai dengan perhitungan jumlah sasaran ibu hamil.

4. Angka Kematian Umum

Tabel 9
Angka Kematian Umum Kota Balikpapan
Tahun 2015 - 2017

No	Tahun	Sumber Pelaporan				Jumlah	
		Puskesmas		RS			
		JML	%	JML	%	JML	%
1	2015	934	65,02	678	43,04	1.550	100
2	2016	940	52,48	915	47,51	1.791	100
3	2017	1188	63,09	695	36,91	1.883	100

Sumber : Sub.Bagian Program DKK Balikpapan

Jumlah kematian berdasarkan penyebab kematian di Kota Balikpapan yang tercatat pada tahun 2017 mencapai 1.883 kasus kematian, meningkat dibandingkan pada tahun 2016 sebanyak 1.791 kasus kematian, sedangkan pada tahun 2015 jumlah kematian di kota Balikpapan mencapai 1.550 kasus kematian (sesuai berkas/dokumen penyebab kematian dari Puskesmas dan Rumah Sakit), serta peran seluruh pihak terkait dalam pencatatan dan pelaporan data kematian semakin meningkat.

5. Angka Kesakitan Umum

Rekapitulasi data tahun 2017 tentang data penyakit (LB1) di 27 puskesmas Balikpapan berdasar kasus baru. terhimpun data 10 besar penyakit, dengan urutan sebagai berikut :

Tabel 10
Data 10 Besar Penyakit di Puskesmas Tahun 2017

NO	JENIS PENYAKIT		JENIS KELAMIN		KASUS				TOTAL
	KODE	NAMA	L	P	Baru		Lama		
					L	P	L	P	
1	J00	Nasopharingitis Akuta (common cold) ISPA	59254	64515	56119	60391	3136	4127	123769
2	I10	Hipertensi Primer	30201	53444	8119	13752	22267	39990	83645
3	K30	Dyspepsia	9364	18371	7972	15071	1393	3303	27735
4	E11	Type 2 : Non Insulin Dependen DM	9167	18314	1970	3638	7252	14755	27481
5	K04	Peny. Pulpa & Jaringan Perapikal	9828	16694	7121	11874	2707	4820	26522
6	J02	Pharingitis	9525	9601	9163	9156	366	445	19126
7	A09	Diare dan Gastroenteritis non spesifik	8432	7699	8124	7397	309	303	16131
8	R50.9	DEMAM	8313	7192	8004	6870	313	323	15505
9	M79.1	Myalgia	5065	10304	4238	8399	828	1906	15369
10	R.51	Sakit Kepala	4338	8909	3709	7779	629	1131	13247

Sumber : LB.1. Sub.Bag Perencanaan

Sistem Manajemen Informasi Puskesmas dilaksanakan di Puskesmas dengan pengkodean diagnose penyakit berdasarkan ICD 10. Dengan diberlakukannya pengkodean ICD 10, penyakit terdiagnosa lebih terinci dan jumlah kasus penyakit terdistribusi sesuai indikasi medisnya. Pendataan semakin cepat dan tepat dari segi waktu diterima oleh Dinas Kesehatan Kota Balikpapan, karena secara bertahap diberlakukan pengiriman data secara online terpadu dengan para petugas di loket pelayanan dan bagian rekam medis. Pada tahun 2017 telah dilaksanakan pelayanan kepada pasien dengan Sistem Jaminan Kesehatan Nasional, maka akan di buat terobosan untuk melakukan bridging entry data dengan sistem informasi puskesmas, agar entry data hanya dilakukan 1 (satu) kali namun dapat mengakomodir seluruh item data yang diperlukan. Hal ini dilatar belakangi oleh masukan dari para petugas di lini depan pelayanan agar pasien menjadi lebih cepat diberikan pelayanan tanpa harus berlama-lama menunggu di loket registrasi. Dinas Kesehatan Kota Balikpapan telah

melaksanakan hasil koordinasi pada tahun 2016 dan 2017 melalui koordinasi dengan pihak BPJS Cabang Kota Balikpapan dan pada tahun 2017 telah berjalan proses bridging tersebut di 6 puskesmas pilot project.

Distribusi sepuluh penyakit terbanyak di puskesmas pada tahun 2017 dari 496 jenis diagonsa penyakit terbanyak penyakit Nasopharingitis Akuta (Commond Cold) /Infeksi Saluran Pernapasan Bagian Atas (ISPA) (123.769 kunjungan kasus) dan terendah adalah cephalgia (13.247 kunjungan kasus).

Pola penyakit ini menggambarkan adanya transisi epidemiologi penyakit, dimana penyakit degeneratif (tidak menular) menunjukkan peningkatan kasus setiap tahunnya dibandingkan dengan tahun 2016. Hal ini berkaitan dengan pola gaya hidup masyarakat yang berisiko terhadap penyakit - penyakit degeneratif (tidak menular), sedangkan penyakit menular sudah pada tahap peningkatan jumlah kasus yang tidak signifikan walaupun terdapat kasus diphteri yang disampaikan resmi oleh Kepala Daerah (Wali Kota Balikpapan) sebagai status KLB terhadap wabah penyakit tersebut. Namun dengan koordinasi dan kemitraan yang telah berjalan baik dari semua lintas sektor, maka penanganan wabah tersebut dapat berlangsung dengan baik dan lancar serta terkendali.

BAB IV

UPAYA KESEHATAN

A. PELAYANAN KESEHATAN DASAR

Sarana Pelayanan Kesehatan di Kota Balikpapan secara umum dikatakan sudah cukup merata, seperti Rumah Sakit dan Puskesmas Adapun penduduk yang memanfaatkan pelayanan kesehatan adalah sebagai berikut :

1. Kunjungan Puskesmas

Jumlah Puskesmas yang ada di kota Balikpapan sebanyak 27 Puskesmas dan 14 Puskemas Pembantu. Jumlah kunjungan penduduk yang memanfaatkan Puskesmas dari tahun 2015 sampai dengan tahun 2017 mengalami peningkatan sebesar 124,25% dari jumlah penduduk kota Balikpapan (BPS).

Tabel 11
Distribusi Kunjungan Pasien ke Puskesmas
Tahun 2017

No	Puskesmas	JUMLAH PASIEN			
		L	P	L+P	%
1	Kec.Balikpapan Timur	48.098	67.109	115.207	18,11
2	Kec.Balikpapan Selatan	47.811	57.982	105.793	16,63
3	Kec.Balikpapan Tengah	53.965	70.199	124.164	19,52
4	Kec.Balikpapan Utara	63.764	85.420	149.184	23,46
5	Kec.Balikpapan Barat	64.732	92.378	157.110	24,70
6	Kec.Balikpapan Kota	60.472	78.326	138.798	21,82
	Kota Balikpapan	**338.842**	**451.414**	**790.256**	**124,25**

Sumber : Sub Bagian Program DKK Balikpapan

Proporsi kunjungan pasien yang datang ke puskesmas pada tahun 2017 per kecamatan, terbanyak terdapat di Kecamatan Balikpapan Barat (24,70 %), dan terkecil di Kecamatan Balikpapan Selatan (16,63%).

Distribusi pemanfaatan pelayanan di puskesmas dari tahun 2015 - 2017 adalah sebagai berikut :

Tabel 12
Penduduk Memanfaatkan Pelayanan Puskesmas
Tahun 2015 – 2017

Tahun	Jumlah Penduduk	Kunjungan Pasien	
		Jumlah	%
2015	615.574	717.052	116,48
2016	625.968	810.080	129,41
2017	636.012	790.256	124,25

Sumber : Sub Bagian Program DKK Balikpapan

B. PELAYANAN KESEHATAN RUJUKAN

Jumlah rumah sakit baik milik pemerintah dan swasta di Kota Balikpapan sebanyak 9 rumah sakit umum dan 5 rumah sakit khusus, dengan rincian :

I. 9 Rumah Sakit Umum (Milik Pemerintah maupun Swasta)

1. RSUD Kanujoso Djatiwibowo (Kepemilikan Provinsi)
2. RS Siloam
3. RS Restu Ibu
4. RS Bhayangkara
5. RST R.Hardjanto
6. RS Pertamina Balikpapan
7. RS AURI
8. RS Balikpapan Baru
9. RSUD Kota Balikpapan

II. 5 Rumah Sakit Khusus (Milik Pemerintah maupun Swasta)

1. RS Bersalin Permata Hati
2. RS Bersalin Sayang Ibu (Milik Pemkot Balikpapan)
3. RS Bersalin Kasih Bunda
4. RSIA Asih
5. RS. SMEC (mata)
6. RS. Hermina

Adapun pemanfaatan pelayanan rumah sakit dari tahun 2017 adalah sebagai berikut:

Tabel 13
Pemanfaatan Pelayanan Rumah Sakit
Tahun 2015 - 2017

Tahun	Jumlah Penduduk	Jumlah Kunjungan			%
		R.Jalan	R.Inap	Total	
2015	615.574	696.366	87.338	783.704	127,31
2016	625.968	716.908	93.796	810.704	129,51
2017	636.012	700.599	96.266	796.865	125,29

Sumber : Sub Bagian Program DKK Balikpapan

Tabel diatas menggambarkan bahwa persentase penduduk yang memanfaatkan pelayanan di rumah sakit baik rawat jalan maupun rawat inap pada tahun 2017 mencapai 125,29% mengalami peningkatan dibandingkan tahun 2016 (129,511%). Peran serta masyarakat yang semakin meningkat dalam ke ikut sertaan JKN (Jaminan Kesehatan Nasional) menjadi faktor pendukung pencapaian tersebut.

C. PEMBERANTASAN PENYAKIT MENULAR

1. Penyakit Demam Berdarah Dengue (P2 DBD)

Penyakit Demam berdarah dengue disebabkan oleh virus dengue yang ditularkan oleh vektor utama nyamuk *Aedes aegpty*. Penanganan DBD di perlukan dukungan dan komitmen yang berkesinambungan dari masyarakat, lintas sektor dan stake holder. Kegiatan Penggulangan penyakit Demam Berdarah (DBD) lebih ditekankan pada kegiatan Pemberantasan Sarang Nyamuk (PSN) DBD dengan 3 M plus (menguras, menutup dan mengubur) tempat penampungan Air untuk keperluan se hari-hari dan penampungan air bukan untuk keperluan sehari-hari serta tempat penampungan alamiah yang dapat menyebabkan berkembang biaknya nyamuk *Aedes aegpty plus penaburan larvasida (larvasidasi) dan ikanisasi.*

Grafik 1

Insiden Rate penyakit DBD ini dapat di lihat dari tabel- tabel berikut ini :

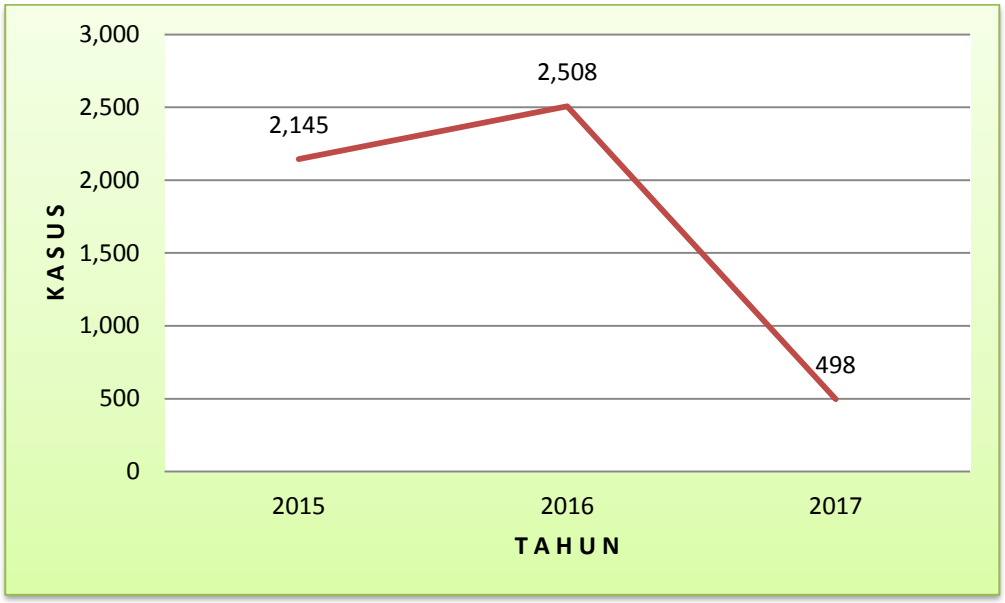

Tabel 14
Insiden Rate Penyakit DBD Tahun 2015 – 2017

Tahun	Kasus	IR Per 100.000
2015	2.145	348,46
2016	2.508	382,30
2017	498	78,30

Sumber : Bidang P2P DKK Balikpapan

Penyakit Demam Berdarah Dengue di Kota Balikpapan pada tahun 2017 ini mengalami penurunan yang cukup signifikan, dimana insiden Rate Kasus DBD kota Balikpapan pada tahun 2017 adalah 78,3 per 100.000. Hal ini dikarenakan semakin meningkatnya kewaspadaan masyarakat terhadap penyakit DBD, serta mulai diimplementasikannya suatu inovasi terhadap pencegahan penyakit DBD di kota Balikpapan yaitu melalui Kelambu Air. Pada tahap awal penggunaan Kelambu Air masing-masing dilaksanakan di 5 RT setiap Kelurahan di Kota Balikpapan dan akan semakin bertambah setiap tahunnya hingga bisa terlaksana diseluruh wilayah. Selain dari hal diatas, kasus DBD juga sedang mengalami tren penurunan diseluruh wilayah di Indonesia dan juga berimbas terhadap jumlah kasus DBD di kota Balikpapan.

Walaupun mengalami penurunan, jika dibandingkan dengan standard nasional (55 per 100.000) kasus DBD di Kota Balikpapan masih relatif cukup tinggi. Sehingga diharapkan kegiatan Gertak PSN (Gerakan Serentak

Pemberantasan Sarang Nyamuk) DBD tetap digalakkan serta inovasi Kelambu Air semakin dikembangkan hingga seluruh wilayah di Kota Balikpapan. Selain itu kegiatan pendukung lain seperti penaburan larvasida atau ikanisasi masih dilaksanakan sebagai penunjang untuk program pencegahan dan pengendalian penyakit DBD.

Adapun distribusi CFR DBD di kota Balikpapan adalah sebagai berikut :

Tabel 15
CFR DBD Tahun 2015 - 2017

Tahun	Jumlah		CFR %
	Kasus	Kematian	
2015	2.145	25	1,17
2016	2.508	26	1,04
2017	498	2	0,4

Sumber : Bidang P2P DKK Balikpapan

Pada tahun 2017, jumlah kematian sebanyak 2 orang dengan angka kematian (CFR) 0,4%. Apabila dibandingkan dengan standart nasional dimana Case Fatality Rate (CFR) 1%, maka CFR kota Balikpapan telah terjadi penurunan dikarenakan jumlah kasus mengalami penurunan yang signifikan dimana sebagian besar kematian diakibatkan keterlambatan dalam membawa pasien ke sarana kesehatan rujukan, hal tersebut ada kemungkinan disebabkan proses rujukan yang dilakukan harus mengikuti prosedur sehingga sering terjadi keterlambatan dalam tata laksana penderita, juga karena kepedulian orangtua yang masih kurang dalam mewaspadai bahaya DBD pada anaknya.

Sebagai bentuk kewaspadaan Dinas kesehatan Kota Balikpapan tetap melakukan tindakan Audit kematian dan menerapkan INOVASI Sistem Prosedur (SISDUR) pelayanan kasus DBD dan menerapkan inovasi System Prosedur (Sisdur) Pelayanan Kasus DBD dengan tujuan untuk mengetahui kronologis perjalanan penyakit dan mengidentifikasi tingkat keparahan penderita dengan diberikan status warna serta mengevaluasinya. Disamping hal tersebut Dinas Kesehatan Kota Balikpapan dalam menstabilkan Angka Bebas Jentik (ABJ) juga berinovasi menerapkan Program 1 Rumah 1 Pengawas Jentik dari anggota keluarga masing-masing dan pengguna OVITRAP pada setiap penampungan air.

2. Penyakit Tuberkulosis Paru (P2 TB Paru)

Penyakit TB paru di Kota Balikpapan masih menjadi masalah kesehatan karena:

- Penemuan penderita TB dengan BTA (+) masih rendah
- Prosentase penularan tertinggi pada kelompok produktif
- Menyerang pada semua kelompok umur
- Sesuai data 50% Rumah Sakit di Kota Balikpapan yang telah menerapkan Standar WHO yaitu strategi DOTS dan tidak melaporkan kegiatan layanan maupun pengobatan pasien TB menyebabkan Under Reporting
- Ditemukan kasus TB MDR
- Adanya kasus TB-HIV

Pencapaian program penanggulangan TB Paru di Balikpapan tahun 2017 menunjukkan peningkatan walaupun pencapaiannya belum sesuai harapan dan masih memerlukan upaya bersama semua pihak yang terkait untuk meningkatkan cakupan penemuan kasus.

Adapun gambaran hasil program penanggulangan TB Paru pada tabel dibawah ini:

Tabel 16
Pencapaian Penanggulangan Penyakit TB Paru
Tahun 2015 – 2017

NO	INDIKATOR	TAHUN		
		2015	2016	2017
1	Target suspek penderita	1.200	1.250	10.690
2	Jumlah suspek yang didapat	5.274	5.871	6.533
3	Angka konversi (%) kohort	91,3	94,32	96
4	Angka kesembuhan (%) kohort	91,9	89,24	92,57
5	Cross Check	0	0	0
6	Angka deteksi kasus	34,08	36,64	42

Sumber : Bidang P2P DKK Balikpapan

Jumlah puskesmas dengan program DOTS pada tahun 2017 sebesar 100% (27 puskesmas) dan sedangkan pelaksanaan pengendalian Program TB di Rumah Sakit yang sesuai dengan strategi DOTS sebanyak 63,6 % (7 Rumah Sakit).

Angka konversi pada tahun 2017 mencapai 96% telah terjadi peningkatan bila dibandingkan tahun 2016 (94,32%) sudah melebihi target nasional (80%). Demikian juga dengan capaian angka kesembuhan telah mencapai 92,57% pada tahun 2017 mengalami kenaikan dibandingkan tahun 2016 dan melebihi target nasional (85%).

Fokus utama strategi DOTS adalah penemuan dan penyembuhan pasien, dimana prioritas diberikan kepada pasien TB menular untuk memutuskan mata rantai penularan TB dan dengan demikian menurunkan insidisens TB di masyarakat, disamping dapat mencegah terjadinya penularan, juga dapat mencegah terjadinya kasus MDR-TB (Multi Drugs Resistent). Adanya fasilitas layanan kesehatan seperti Rumah Sakit dan Dokter Praktek Swasta yang mengobati atau menangani pasien TB tidak sesuai standart (Strategi DOTS), maka disamping banyak kasus TB yang tidak terlaporkan, kemungkinan besar juga akan ditemukannya kasus TB dengan MDR semakin meningkat.

Sebagai upaya penemuan kasus TB, dilakukan pemeriksaan kontak serumah pasien TB anak, bertujuan mencari sumber penularan penderita dengan BTA+. Selain hal tersebut, Dinas Kesehatan Kota Balikpapan melakukan skrining TB pada warga binaan Lapas dan Rutan, disamping juga menjalin kerjasama dengan PPT untuk melakukan Active Case Finding.

3. Penyakit Kusta (P2 Kusta)

Pencapaian program pengendalian penyakit kusta di Kota Balikpapan mengalami fluktuasi, hal ini disebabkan oleh karena Kota Balikpapan sebagai kota terbuka, sehingga kemungkinan adanya pendatang yang masuk ke Balikpapan dari daerah kusta.

Tabel 17
Pencapaian Penanggulangan Penyakit Kusta
Tahun 2015 – 2017

NO	INDIKATOR	TAHUN		
		2015	2016	2017
1	Jumlah penderita	24	28	31
2	Target prevalensi	1/10.000	1/10.000	1/10.000
3	Prevalensi	0,36/10.000	0,49/10.000	0,49/10.000
4	Penderita <15 Tahun	13,04%	0	3,2%
5	Case detection rate /10.000 penduduk	3,63/100.000	4,27/100.000	4,87/100.000

6	Target RFT Rate	90%	≥90%	≥90%
7	RFT Rate	86%	86%	(belum ada)
8	Target Cacat Tk II	<5%	<5%	<5%
9	Cacat Tk II	4,3	3,57	3,2

Sumber : Bid.P2PLDKK Balikpapan

Pada tahun 2017 jumlah kasus kusta yang ditemukan sebanyak 31 kasus (prevalensi 0,49/10.000 penduduk). Namun bila dilihat dari tingkat Kelurahan masih ada 1 Kelurahan yakni Kelurahan Klandasan Ilir di Kota Balikpapan yang High Endemis (> 1/10.000 penduduk).

4. Penyakit Diare (P2 Diare)

Kasus diare di Kota Balikpapan dipengaruhi oleh perubahan cuaca/musim. Pada musim kemarau, terjadi peningkatan kasus, hal ini berkaitan dengan penyediaan air bersih.

Selain hal tersebut, peningkatan kasus diare oleh perilaku hidup bersih dan sehat (PHBS) terutama kebiasaan CTPS.

Tabel 18
Pencapaian Penanggulangan Penyakit Diare
Tahun 2015 – 2017

Tahun	Jumlah Penderita	Insiden Rate (IR) per 1000	
		Balikpapan	Nasional
2015	17.495	28,4	214
2016	17.768	28,3	214
2017	17.478	27,4	270

Sumber : Bidang.P2P DKK Balikpapan

Berdasarkan tabel insiden rate diare di Kota Balikpapan tahun 2015 – 2017 mengalami penurunan walaupun tidak terlalu signifikan.

5. Penyakit Infeksi Saluran Pernafasan Akut

Penyakit infeksi saluran pernafasan akut dipengaruhi oleh musim, tingkat sanitasi perumahan yang buruk dan status gizi.

Tabel 19
Pencapaian Penanggulangan Penyakit ISPA
Tahun 2015 – 2017

NO	INDIKATOR	TAHUN		
		2015	2016	2017
1	Jumlah penderita ISPA	93.873	151.860	47.951
2	Target penemuan pnemonia	6.156	1.876	1.819
3	Jumlah kasus pnemonia	4.012	3.131	2.563
4	Penemuan pnemonia	206,3	166,86	140,90

Sumber : Bidang.P2P DKK Balikpapan

Berdasarkan tabel di atas cakupan penemuan Pneumonia pada balita tahun 2017 (140,90%) mengalami penuruan dibanding tahun sebelumnya. Namun walaupun mengalami penurunan, cakupam penemuan Pneumonia balita di Kota Balikpapan masih cukup tinggi melebihi target nasional (70%). Hal ini dikarenakan semakin baiknya pelayanan kesehatan kesehatan di Puskesmas khususnya dalam hal diagnosis dan tatalaksana Pneumonia balita di wilayah kerjanya mengikuti pedoman yang telah digariskan oleh Kementerian Kesehatan RI.

6. Penyakit Kelamin dan HIV/AIDS

Cakupan penanggulangan P2 Kelamin dan HIV/AIDS adalah sebagai berikut:

Tabel 20

Target (Indikator) Pencapaian Penanggulangan
Penyakit Kelamin dan HIV/ AIDS Tahun 2015 – 2017

No	KEGIATAN	TAHUN		
		2015	2016	2017
1	**HIV/AIDS**			
	- Jumlah sasaran	17.371	9.497	10.017
	- Jumlah diperiksa	6.318	2.792	14.322
	- Jumlah HIV / AIDS	160	227	371
	- Target Insident	<1 %	<1 %	<1 %
	- Realisasi	2,53%	0,03%	2,59%
2	**Sypilis**			
	- Jumlah penderita sypilis	160	142	132
	- Target insident	1%	1%	1%
	- Realisasi	4,90%	0,02%	3,93%

3	**Vagina Smear**			
	- Jumlah sasaran	3.237	3.037	3.526
	- Jumlah GO ditemukan	92	18	81
	- Target GO	<10%	<10%	<10%
	- Realisasi	2,80%	0,59%	2,30%

Sumber : Bidang P2PL DKK Balikpapan

Kegiatan penanggulangan P2 kelamin dan HIV/ AIDS di Kota Balikpapan melaksanakan upaya – upaya kesehatan dengan :

1. Pemeriksaan Vagina smear untuk penyakit IMS (Infeksi menular Seksual)
2. Pemeriksaan IMS & HIV melalui Klinik IMS
3. Pemeriksaan HIV melalui VCT mobile
4. Screening IMS dan HIV pada ibu hamil
5. Screening TB pada penderita HIV
6. Melakukan konseling dan testing HIV secara sukarela pada kelompok resiko tinggi
7. Penyuluhan tentang bahaya HIV pada populasi resiko tinggi dan masyarakat umum
8. Layanan penggunaan Alat suntik steril (LASS)
9. Therapi Rumatan Methadone di PTRM

Dari tabel diatas dapat dilihat bahwa jumlah pengidap HIV/AIDS dari tahun 2015 - 2017 mengalami peningkatan. Mengingat kasus penyakit HIV/AIDS merupakan fenomena gunung es, maka masih banyak jumlah kasus yang belum ditemukan sehingga perlu menjadi perhatian yang serius oleh Pemerintah Kota Balikpapan, khususnya dijajaran Dinas Kesehatan Kota Balikpapan.

Balikpapan adalah termasuk kota dengan epidemi HIV terkonsentrasi. Di kota besar lainnya, penderita HIV/AIDS di kota Balikpapan mayoritas adalah kalangan usia produktif akibat perilaku seksual beresiko baik secara heteroseksual maupun homoseksual. Penemuan kasus terhadap populasi resti perlu ditingkatkan, sehingga semakin banyak kasus yang ditemukan dan diobati maka dapat memutus rantai penularan HIV/AIDS dan IMS di kota Balikpapan.

Pada pengguna narkoba suntik diarahkan untuk mengakses Layanan Alat Suntik Steril (LASS) atau pengguna obat oral melalui layanan PTRM (Program Terapi

Rumatan Methadone) di bawah pengawasan medis (pasien di Klinik PTRM saat ini ada 2 orang)

D. KESEHATAN IBU DAN ANAK

Program kesehatan Ibu dan Anak dilaksanakan dalam rangka penurunan angka kematian bayi dan ibu dan penanggulangan kasus gizi buruk.

1. Kunjungan Ibu Hamil

Jumlah sasaran ibu hamil di Kota Balikpapan pada tahun 2017 sebanyak 13.812 ibu hamil, sedangkan data cakupan ibu hamil 13.734 dengan ibu bersalin sebanyak 13.496. Adapun distribusi kunjungan ibu hamil di Kota Balikpapan adalah sebagai berikut :

Tabel 21
Distribusi Kunjungan Ibu Hamil K1 dan K4
Tahun 2015 – 2017

Tahun	Indikator			
	K1		K4	
	Jumlah	%	Jumlah	%
2015	13.410	95,77	12.747	91,03
2016	13.679	98,30	13.357	95,99
2017	13.734	99,44	13.333	96,53

Sumber Data : Bidang Kesmas DKK Balikpapan

Dari data diatas dapat dilihat adanya peningkatan kunjungan K1 ibu hamil di puskesmas. Hal ini disebabkan adanya : Peningkatan jumlah ibu hamil pada kunjungan K1 yakni 13.679 ibu hamil pada tahun 2016 (98,30%) menjadi 13.734 ibu hamil pada tahun 2017 (99,44%), sedangkan untuk kunjungan K4 terdapat peningkatan prosentase capaian jumlah dari 13.357 kunjungan ibu hamil pada tahun 2016 (95,99%) menjadi 13.333 kunjungan ibu hamil pada tahun 2017 (96,53%).

Untuk itu Puskesmas diharapkan dapat memaksimalkan kegiatan pendataan terutama saat melakukan pendataan PIS – PK termasuk mengambil data K4 ini ke Klinik Bersalin, Praktek Dokter Spesialis atau Rumah Sakit yang berada di wilayah kerja Puskesmas atau sebaliknya data dilaporkan oleh Klinik Bersalin, Praktek Dokter spesialis atau Rumah Sakit ke Pengelola Program di Dinas Kesehatan.

Selain itu perlu penguatan dalam pelaksanaan home visit untuk ibu hamil sehingga meskipun ibu hamil tidak ke Puskesmas namun Puskesmas tetap dapat memantau dan tidak kehilangan data K4.

2. Deteksi Resiko Tinggi

Jumlah sasaran ibu hamil resiko tinggi kota Balikpapan tahun 2017 adalah 2.762 jiwa, deteksi resiko tinggi pada ibu hamil perlu dilaksanakan untuk mencegah terjadinya komplikasi maternal pada saat hamil, persalinan maupun nifas.

Ada penurunan cakupan Deteksi Resti oleh masyarakat, menggambarkan peran serta atau kepedulian masyarakat yang baik setelah mendapatkan penyuluhan informasi tentang tanda-tanda bahaya pada persalinan. Dapat dijelaskan juga bahwa peran kader – kader kesehatan yang telah diberikan pengetahuan secara sederhana terhadap pemahaman tentang kriteria resiko tinggi ternyata berkontribusi positif. Distribusi cakupan deteksi resiko tinggi adalah sebagai berikut :

Tabel 22
Distribusi Cakupan Deteksi Resti Ibu Hamil
Tahun 2015 – 2017

Tahun	Deteksi Resti			
	Nakes		Oleh Masyarakat	
	Jumlah	%	Jumlah	%
2015	2.221	79.30	539	19,25
2016	2.696	96,87	587	21,09
2017	2.655	96,13	383	13,87

Sumber Data : Bidang Kesmas DKK Balikpapan

3 Persalinan

Jumlah sasaran Ibu bersalin pada tahun 2017 di Kota Balikpapan sebanyak 13.496 ibu bersalin, distribusi persalinan oleh tenaga kesehatan dan non nakes adalah sebagai berikut :

Tabel 23
Distribusi Cakupan Persalinan
Tahun 2015 – 2017

Tahun	Persalinan			
	Nakes		Non Nakes	
	Jumlah	%	Jumlah	%
2015	12.464	92,80	39	0,29
2016	12.636	95,13	39	0,29
2017	12.794	94,19	41	0,30

Sumber Data : Bidang KesmasDKK Balikpapan

Penurunan cakupan persalinan di tenaga kesehatan disebabkan data sasaran yang didapatkan dari Pusat Data Dan Informasi meningkat. Persalinan pada non nakes yang dimaksud adalah persalinan oleh Dukun atau lahir dirumah. Dalam 3 tahun terakhir jumlah persalinan oleh dukun menunjukkan progress penurunan. Dukun yang masih melakukan pelayanan persalinan dijumpai di wilayah Balikpapan Barat, Timur dan Utara akan terus diintervensi agar tidak lagi melakukan pertolongan persalinan melalui program kemitraan bidan dan dukun.

4 Kunjungan Neonatus

Jumlah sasaran bayi lahir di Kota Balikpapan pada tahun 2017 sebanyak 12.556 bayi. Kunjungan neonatus merupakan salah satu upaya dalam rangka penurunan angka kematian bayi, adapun distribusi kunjungan neonatus di Kota Balikpapan adalah sebagai berikut :

Tabel 24
Distribusi Kunjungan Neonatus
Tahun 2015 - 2017

Tahun	Kunjungan Neonatus			
	KN1		KN Lengkap	
	Jumlah	%	Jumlah	%
2015	12.416	97,56	12.233	96,12
2016	12.550	99,21	12.490	98,74
2017	12.792	101,88	12.719	101,30

Sumber Data : Bidang Kesmas DKK Balikpapan

Kunjungan neonatus pertama kali (KN 1) sebanyak 12.792 meningkat dari tahun 2016 yaitu 12.550, hal ini menunjukkan seluruh bayi lahir hidup diperiksakan kesehatannya pada usia 1 bulan melebihi target. Sedangkan jumlah sasaran kelahiran hidup adalah 12.556. Era kepesertaan BPJS saat ini serta adanya pembiayaan jampersal, persalinan pada fasilitas pelayanan kesehatan meningkat. Ada peningkatan distribusi cakupan neonatus KN 1 (indikator pelayanan neonatal 6 jam sampai 2 hari oleh tenaga kesehatan) demikian juga dengan cakupan layanan KN lengkap yang mencapai 101,30%.

5 Cakupan Penanganan Komplikasi Obstetri & Neonatus

Cakupan penanganan komplikasi obstetri adalah penanganan komplikasi ibu hamil, ibu melahirkan dan ibu nifas yang pelayanannya dilakukan di Rumah Sakit Umum maupun Rumah Sakit Swasta dan Klinik Bersalin yang ada di Kota Balikpapan. Pasien

yang ditangani berasal dari rujukan tingkat pelayanan dasar maupun datang sendiri. Pada tahun 2017 Dinas Kesehatan Kota Balikpapan mengembangkan Sistem Manual Rujukan Maternal Perinatal yang ditetapkan oleh Walikota Balikpapan berdasarkan SK Nomor 188.45-330/20155 dimana rujukan dilakukan berdasarkan kelompok diagnosa ibu hamil, ibu nifas, bayi ke fasilitas pelayanan dasar berstandar PONED dan ke Rumah Sakit berstandar PONEK.

Data pada tabel berikut menunjukkan penanganan komplikasi obstetrik yang diperoleh dari sarana pelayanan rujukan menunjukkan capaian 100%. Dan pada penanganan kasus neonatus komplikasi mengalami peningkatan dari 83,71% menjadi 99,89%. Hal ini disebabkan karena kemampuan SDM dalam mendeteksi kasus komplikasi yang semakin meningkat, sehingga komplikasi yang ada segera mendapatkan penanganan yang tepat ataupun segera merujuk dengan cepat ke fasilitas yang lebih memadai.

Tabel 25
Data Cakupan Penanganan Komplikasi Obstetri & Neonatus
Tahun 2015 - 2017

Tahun	MATERNAL		NEONATAL	
	Jumlah	%	Jumlah	%
2015	2.787	99,50	1.598	83,71
2016	2.696	96,87	1.896	99,89
2017	3.038	109,90	1.884	100,06

Sumber Data : Bidang Kesmas DKK Balikpapan

E. KELUARGA BERENCANA

1. Akseptor KB

Jumlah Pasangan Usia Subur (PUS) Kota Balikpapan tahun 2017 adalah 114.483 Adapun distribusi akseptor aktif adalah sebagai berikut :

Tabel 26
Distribusi Akseptor KB Baru dan Aktif
Tahun 2015 - 2017

Tahun	Akseptor KB			
	Baru		Aktif	
	Jumlah	%	Jumlah	%
2015	14.906	13,50	85.370	77,00
2016	10.302	9,10	81.728	72,50
2017	4.348	33,98	80.698	70,49

Sumber Data : Bidang Kesmas DKK Balikpapan

2. Kontrasepsi

Jumlah peserta akseptor KB aktif tahun 2017 di kota Balikpapan 80.698 (70,49%) lebih rendah dibanding cakupan akseptor KB aktif tahun 2016 sejumlah 81.728 (72,50%). Jenis kontrasepsi yang diminati oleh akseptor adalah KB suntik, yang mencapai 31,8%. Adapun distribusi penggunaan jenis kontrasepsi adalah sebagai berikut :

Tabel 27
Distribusi Jenis Kontrasepsi di Kota Balikpapan
Tahun 2017

NO	Jenis Kontrasepsi	Jumlah	%
1	IUD	12.913	11,3
2	MOP	333	0,3
3	MOW	3.196	2,8
4	IMPLANT	6.248	5,5
5	SUNTIK	36.397	31,8
6	PIL	19.193	16,8
7	KONDOM	2.418	2,1

Sumber Data : Bidang Kesmas DKK Balikpapan

F. PROGRAM PERBAIKAN GIZI MASYARAKAT

1. Status Gizi

Penimbangan bayi dan Balita merupakan salah satu kegiatan dalam usaha perbaikan gizi masyarakat yag dilaksanakan setiap bulannya di Posyandu. Pada tahun 2017 jumlah sasaran Balita di kota Balikpapan berdasarkan data Pusdatin 72.055 balita, yang tercatat di posyandu berdasarkan data riil adalah (S) 48.266 dan yang memiliki KMS sebanyak 48.067, Balita ditimbang 34.944 dan balita yang naik berat badannya adalah 222.256. Balita yang berada dibawah garis merah (BGM) sebanyak 1.110 balita. Adapun distribusi cakupan penimbangan bayi dan balita di posyandu adalah sebagai berikut :

Tabel 28
SKDN Kota Balikpapan Tahun 2015 – 2017

TAHUN	CAKUPAN SKDN			
	K/S	D/S	N/D	BGM/D
2015	98,27	78,62	67,81	0,63
2016	98,94	77,63	65,94	3,36
2017	99,6	72,19	78,8	3,17

Sumber Data : Bidang Kesmas DKK Balikpapan

Dari analisa SKDN dapat disimpulkan bahwa:

- Cakupan pemberian kartu Menuju Sehat (KMS)sekarang lebih dikenal dengan memiliki buku KIA (kerena dalam buku KIA terdapat KMS) terhadap jumlah bayi balita (K/S) sebesar 99,6% pada tahun 2017, ada peningktan dibanding dengan tahun 2016, namun belum dapat mencapai 100% di karenakan adanya pendatang baru, buku KIA sering hilang atau buku KIA tertinggal diluar daerah.

- Cakupan D/S pada tahun 2017 sebesar 72,19% cakupan ini lebih rendah dibandigkan tahun 2016. Penurunan ini dikarenakan kegiatan Posyandu yang belum terintegrasi dengan PAUD. Untuk itu perlu adanya sosialisasi tentang pengintegrasian posyandu dan PAUD agar pencapaian D/S lebih maksimal.

- Cakupan pertumbuhan bayi dan balita yang datang di Posyandu (N/D) pada tahun 2017 sebesar 78,8%, ada peningkatan yang cukup signifikan bila dibandingkan pada tahun 2016, hal ini menunjukan adanya peningkatan peran serta masyarakat di Kota Balikpapan dan adanya dukungan kerjasama lintas sektoral. Peningkatan N/D juga dipengaruhi oleh membaiknya Pola Asuh di masyrakat karena adanya kegiatan Pemberian Makan Anak dan Balita (PMBA) di masyarakat dan dukungan CSR pihak swasta seperti BPJS, Kimia Farma, dan organisasi IDI.

- Cakupan bayi dan balita dibawah garis merah dibandingkan dengan bayi dan balita yang datang keposyandu (BGM/D) pada tahun 2016 adalah 3,36% dan mengalami penurunan pada tahun 2017 sebesar 3,17%, hal ini menunjukan peningkatan status gizi di masyarakat.

2. Pemberian Vitamin A

Jumlah sasaran bayi usia 6 – 11 bulan tahun 2017 yang mendapatkan 1x vitamin A sebanyak 12.422 balita, sedangkan bayi yang mendapatkan vitamin A sebanyak 11352 (91.386%). Jumlah sasaran balita tahun 2017 yang mendapatkan kapsul vitamin A 2x setahun sebanyak 59.669 balita, sedangkan jumlah balita yang mendapatkan kapsul vitamin A 2x setahun sebanyak 47.233 balita (79,16%).

Cakupan pemberian vitamin A Kota Balikpapan tahun 2017, untuk sasaran balita usia 6 – 59 bulan sebanyak 72.091 balita dan yang mendapatkan vitamin A sebanyak 58.585 balita (81.27%)

Cakupan vitamin A tahun 2017 mengalami penurunan di bandingkan dengan tahun 2016 hal ini disebabkan pada tahun 2016 kegiatan vitamin A bersamaan dengan kegitan campak dan kurang gencarnya promosi vitamin A pada tahun 2017. Adapun pemberian MP-ASI pada balita usia 6 – 24 bulan mendapat dukungan dari provinsi dan pencapainya sebesar 100%.

Tabel distribusi cakupan pemberian Vit. A di Kota Balikpapan tahun 2013 – 2017 :

Tabel 29
Cakupan Pemberian MP ASI dan Vit A
Tahun 2015 – 2017

Tahun	MP ASI		Vit A 2 x	
	Jumlah	%	Jumlah	%
2015	211	100	63.704	82,56
2016	336	100	57.786	96,46
2017	791	100	58.585	81,27

Sumber : Bidang Kesmas DKK Balikpapan

3. Pemberian Tablet Fe 1 dan Fe 3

Cakupan pemberian tablet Fe pada ibu hamil di kota Balikpapan pada tahun 2017 adalah sebagai berikut :

Tabel 30
Cakupan Tablet Fe Kota Balikpapan
Tahun 2015 - 2017

Tahun	Fe 1		Fe 3	
	Jumlah	%	Jumlah	%
2015	13.127	93,74	12.611	90,06
2016	13.679	98,80	13.249	95,21
2017	13.734	99.44	13.077	94,68

Sumber : Bidang Kesmas DKK Balikpapan

Dari data diatas cakupan Fe1 pada tahun 2017 sebesar 99,44% mengalami peningkatan dibandingkan tahun 2016 (98,80%). Hal ini karenakan ibu hamil sudah menyadari pentingnya memeriksakan diri ke fasilitas Pelayanan Kesehatan dan mengkonsumsi tablet Fe selama masa kehamilan. Cakupan Fe 3 tahun 2017 sebanyak 94,68%, terdapat sedikit penurunan dibandingkan tahun 2016 (95,21%).

4. Pemberian ASI Ekslusif.

Cakupan pemberian ASI Ekslusif pada bayi di kota Balikpapan pada tahun 2013 -2017 adalah sebagai berikut :

Tabel 31
Cakupan Pemberian ASI Ekslusif Kota Balikpapan
Tahun 2015 - 2017

Tahun	ASI Ekslusif		Non ASI Ekslusif	
	Jumlah	%	Jumlah	%
2015	6.536	73,07	2.409	26,93
2016	6.110	73,59	2.193	26,41
2017	5.719	75.09	1.892	24,70

Sumber : Bidang Kesmas DKK Balikpapan

Cakupan ASI eksklusif tahun 2017 sebesar 75,09% terjadi peningkatan dari tahun 2016 (73,60%) hal ini dikarenakan adanya dukungan pemerintah kota Balikpapan dengan menerbitkan regulasi daerah berupa Peraturan Daerah Nomor 9 tahun 2015 tentang Kesehatan Ibu Bayi Baru Lahir dan Anak (KIBBLA) dan pada tahun 2016 mengeluarkan peraturan Walikota Nomor 22 tentang Pemberian ASI Eksklusif. Sebagai implementasi dari hal tersebut adalah semakin tumbuhnya beberapa instansi baik pemerintah maupun swasta yang menyediakan ruangan khusus untuk menyusui. Dukungan pemberian ASI Eksklusif dari masyarakat juga cukup menggembirakan dengan adanya kelompok peduli ASI (KPAB dan Formasi Kaltim) selain itu juga terbentuknya kelompok ASI di setiap kelurahan.

G. PROGRAM PROMOSI KESEHATAN

1. Pemberdayaan Masyarakat

a. Posyandu

Posyandu merupakan wadah tempat untuk pelayanan kesehatan dasar yang dilakukan oleh masyarakat yang pembinaan tehnis kesehatan oleh Dinas Kesehatan melalui Puskesmas.

Adanya Posyandu menunjukkan adanya peran masyarakat dalam bidang kesehatan dengan pelayanan penimbangan, kesehatan ibu, bayi dan balita dilakukan setiap satu bulan sekali.

Posyandu di Kota Balikpapan sudah terdistribusi secara merata disetiap rukun tetangga (RT). Berdasarkan data riil jumlah posyandu sebanyak 1.468 Posyandu dan posyandu lansia sebanyak 237 Posyandu. Adapun distribusi Posyandu yang dapat dilihat pada tabel dibawah ini :

Tabel 32
Jumlah Posyandu Kota Balikpapan
Tahun 2017

No	Kecamatan	Jumlah Posyandu				Total
		Aktif	%	Tidak Aktif	%	
1	Balikpapan Timur	162	11,04	7	0,48	169
2	Balikpapan Selatan	103	7,02	169	11,51	272
3	Balikpapan Tengah	263	17,92	37	2,52	300
4	Balikpapan Kota	120	8,17	18	1,23	138
5	Balikpapan Utara	209	14,24	119	8,11	328
6	Balikpapan Barat	233	15,87	28	1.91	261
Jumlah		1.090	74,25	378	25,75	1.468

Sumber : Bidang Kesmas DKK Balikpapan

Berdasarkan tabel diatas Posyandu aktif di kota Balikpapan mencapai 74,25 % pada tahun 2017 sebanding tahun 2016 (91,91%), sedang yang tidak aktif tahun 2017 (25,75%) meningkat dari tahun 2016 (8,09%). Hal ini disebabkan karena beberapa kader posyandu yang sebagian adalah juga kader beberapa program di puskesmas terlibat dalam berbagai kegiatan disamping beberapa diantaranya telah memasuki usia lanjut. Adapun prosentase posyandu aktif tertinggi di Kecamatan Balikpapan Timur 95,86% dan terendah di Kecamatan Balikpapan Selatan 37,87%.

Tabel 33
Hasil Stratifikasi Posyandu Kota Balikpapan Tahun 2017

NO	PUSKESMAS	POSYANDU				JUMLAH
		PRATAMA	MADYA	PURNAMA	MANDIRI	
1	TERITIP	3	12	16	3	34
2	LAMARU	22	3	0	0	25
3	MANGGAR BARU	0	19	9	12	40
4	MANGGAR	1	6	32	31	70
5	SEPINGGAN	17	100	13	0	130
6	GUNUNG BAHAGIA	11	29	28	9	77
7	DAMAI	5	7	22	31	65
8	KLANDASAN ILIR	10	6	15	36	67
9	PRAPATAN	1	3	14	10	28
10	TELAGA SARI	1	1	11	30	43
11	MEKAR SARI	4	19	10	2	35
12	GUNUNG SARI ULU	0	28	4	3	35
13	GUNUNG SARI ILIR	40	9	5	2	56
14	KARANG JATI	0	5	20	6	31
15	KARANG REJO	0	9	49	28	86
16	SUMBER REJO	12	18	20	7	57
17	MUARA RAPAK	7	14	26	36	83
18	GUNUNG SAMARINDA	10	26	26	6	68
19	BATU AMPAR	51	47	7	14	119
20	KARANG JOANG	25	25	5	3	58
21	MARGAMULYO	0	7	15	9	31
22	MARGA SARI	12	9	5	1	27
23	BARU ILIR	9	31	14	9	63
24	SIDOMULYO	3	5	8	3	19
25	BARU TENGAH	6	25	14	9	54
26	BARU ULU	0	8	33	12	53
27	KARIANGAU	0	1	5	8	14
KOTA BALIKPAPAN		250	472	426	320	1468

Tabel 34
Posyandu Lansia Kota Balikpapan
Tahun 2017

No	Kecamatan	Jumlah Posyandu	%
1.	Balikpapan Timur	23	11,17
2.	Balikpapan Selatan	29	14,08
3.	Balikpapan Tengah	30	14,56
4.	Balikpapan Utara	26	12,62
5.	Balikpapan Barat	54	26,21
6.	Balikpapan Kota	44	21,36
Jumlah		206	100

Sumber : Bidang Kesmas DKK Balikpapan

Jumlah posyandu lansia di Kota Balikpapan mengalami peningkatan secara kuantitas menjadi 206 posyandu lansia pada tahun 2017 dan terbanyak di kecamatan Balikpapan Barat 54 posyandu (26,50%). Hal ini dapat dijelaskan bahwa koordinasi lintas sektor yang sangat berkontribusi positif terhadap kegiatan – kegiatan di bidang kesehatan termasuk di dalamnya program dan kegiatan peningkatan kesehatan para lanjut usia di Kota Balikpapan diiringi oleh ragamnya kegiatan yang bersifat inovatif sebagai respon OPD Dinas Kesehatan Kota Balikpapan terhadap program dan kegiatan sesuai Kebijakan baik tingkat Nasional maupun Regional. Hal yang terpenting adalah adanya kesadaran masyarakat Kota Balikpapan termasuk di dalamnya para lanjut usia terhadap pemahaman mengenai arti penting pola hidup yang sehat dan berkualitas.

b. Kader Posyandu

Peran kader dalam pelaksanaan kegiatan Posyandu sangatlah penting. Kader sebagai mitra kesehatan yang berasal dari masyarakat, merupakan wujud nyata dalam peran serta masyarakat dalam pembangunan kesehatan.

Data riil jumlah kader posyandu sebanyak 5.097 orang. Adapun distribusi kader yang ada di kota Balikpapan sebagaimana pada tabel dibawah ini :

Tabel 35
Distribusi Jumlah Kader Posyandu Kota Balikpapan
Tahun 2017

No	Kecamatan	Kader Posyandu				Jml
		Aktif	%	(-)aktif	%	
1.	Bpp Timur	491	100	0	0,00	491
2.	Bpp Selatan	676	100	0	0,00	676
3.	Bpp Tengah	877	100	0	0,00	877
4.	Bpp Kota	774	74,78	261	25,22	1035
5.	Bpp Utara	1034	99,71	3	0,29	1037
6.	Bpp Barat	877	89,40	104	10,60	981
Jumlah		4.729	92,78	368	7,22	5.097

Sumber : Bidang Kesmas DKK Balikpapan

Kader posyandu aktif kota Balikpapan rata-rata mencapai 92,78% dan kader tidak aktif 7,22%. Prosentase kader aktif tertinggi di kecamatan Balikpapan Utara (99,71%). Peran serta kader juga lebih dispesifikkan antara lain kader jumantik, kader PPTI, kader penyuluh narkoba, kader PKDRT, kader posyandu, kader kesehatan lingkungan, kader PHBS, dan kader gizi.

c. Data Rincian Kader

Tabel 36
Daftar Kader Kesehatan Kota Balikpapan
Tahun 2017

NO	WILAYAH	JUMLAH KADER KESEHATAN						JUMLAH TOTAL
		POSYANDU	GIZI	KESLING	PENYULUH NARKOBA	PHBS	KB	
1	BALIKPAPAN TIMUR	491	129	208	105	253	146	1332
2	BALIKPAPAN SELATAN	676	85	122	52	140	421	1496
3	BALIKPAPAN TENGAH	877	195	251	103	162	258	1846
4	BALIKPAPAN KOTA	1035	498	427	44	482	309	2795
5	BALIKPAPAN UTARA	1034	404	297	76	244	368	2423
6	BALIKPAPAN BARAT	981	261	293	157	311	245	2248
KOTA BALIKPAPAN		5094	1572	1598	537	1592	1747	12140

Sumber : Bidang Kesmas DKK Balikpapan

d. Kelurahan Siaga

Berdasarkan Keputusan Menteri Kesehatan RI Nomor : 1529/Menkes/SK/X/2010 adalah suatu desa atau sebutan lain yang penduduknya memiliki kesiapan sumber daya dan kemampuan serta kemauan untuk mencegah dan menanggulangi masala-masalah kesehatan, bencana dan kedaruratan kesehatan secara mandiri.

Desa atau Kelurahan Siaga Aktif adalah yang:

a. Penduduknya dapat mengakses dengan mudah pelayanan kesehatan dasar yang memberikan pelayanan setiap hari melalui *Pos Kesehatan Desa/Kelurahan atau sarana kesehatan yang ada di wilayah tersebut* seperti Pusat Kesehatan masyarakat Pembantu (Pustu), Pusat Kesehatan Masyarakat (Puskesmas) atau sarana kesehatan lainnya.
b. Penduduk mengembangkan UKBM dan melakasanakan surveillance berbasis masyarakat (meliputi pemantauan penyakit, kesehatan ibu dan anak, gizi, lingkungan dan perilaku), kedaruratan kesehatan dan penanggulangan bencana, serta penyehatan lingkungan serta masyarakatnya menerapkan Perilaku Hidup Bersih dan Sehat (PHBS).

Berdasarkan pengertian tersebut di atas, maka Desa atau Kelurahan Siaga aktif memiliki komponen :

$$\% \text{ Kelurahan Siaga Aktif} = \frac{\text{Jumlah kelurahan yang sudah terbentuk}}{\text{Jumlah Kelurahan Yang ada}} \times 100\ \%$$

a. Pelayanan Kesehatan Dasar
b. Pemberdayaan masyarakat melalui pengembangan UKBM
c. PHBS

Pengembangan Desa dan Kelurahan Siaga aktif dilaksanakan secara bertahap dan untuk menentukan strata harus perlu diperhatiakan criteria yang harus dipenuhi. Bila melihat dari definisi di atas maka cakupan desa siaga aktif di kota Balikpapan dikatakan telah mencapai 100%.

Tabel 37
Jumlah Kelurahan Siaga
Tahun 2017

No	Kecamatan	Jumlah Kelurahan Siaga	%	Jumlah Poskesdes
1	Balikpapan Timur	4	100	1
2	Balikpapan Selatan	3	100	3
3	Balikpapan Tengah	6	100	0
4	Balikpapan Kota	3	100	0
5	Balikpapan Utara	4	100	1
6	Balikpapan Barat	7	100	1
Kota Balikpapan		27	100	6

Sumber : Bidang Kesmas DKK Balikpapan

Jumlah Poskesdes yang ada di kota Balikpapan 6 buah dengan 27 Kelurahan Siaga Aktif dari 34 Kelurahan yang ada,sehingga capaian Kelurahan Siaga Aktif adalah 79,41%.

e. Program Usaha Kesehatan Sekolah (UKS)

Usaha Kesehatan Sekolah merupakan upaya mendidik, membina dan membekali masyarakat secara dini untuk hidup sehat. UKS dilakukan di Taman Kanak-kanak (TK) sampai Sekolah Lanjutan Tingkat Atas (SLTA) dan sederajat. Adapun kegiatan dilaksanakan dalam bentuk penyuluhan kesehatan di sekolah.

Penyuluhan kesehatan merupakan prosedur pemeriksaan kesehatan yang dilakukan untuk memilah (skrining) peserta didik yang sehat dan yang tidak sehat.

Penyuluhan dilakukan 2x setahun. Pemeriksaan berupa :

- Keadaan umum
- Pengukuran Tinggi Badan, Berat Badan, Lingkar Kepala dan Lingkar Lengan Atas
- Pengukuran tekanan darah dan denyut nadi
- Keadaan Gizi
- Pemeriksaan gigi dan mulut
- Pemeriksaan indera (penglihatan dan pendengaran)
- Pemeriksaan laboratorium

Tabel 38
Stratifikasi UKS Kota Balikpapan Tahun 2017

NO	PUSKESMAS	UKS				JUMLAH
		MINIMAL	STANDARD	OPTIMAL	PARIPURNA	
1	TERITIP	5	11	3	-	19
2	LAMARU	2	1	3	-	6
3	MANGGAR BARU	7	2	5	-	14
4	MANGGAR	4	7	1	-	12
5	SEPINGGAN	10	8	5	-	23
6	GUNUNG BAHAGIA	8	-	5	-	13
7	DAMAI	10	3	8	4	25
8	KLANDASAN ILIR	1	2	14	2	19
9	PRAPATAN	2	0	5	3	10
10	TELAGA SARI	5	5	8	1	19
11	MEKAR SARI	2	3	-	-	5
12	GUNUNG SARI ULU	4	1	3	-	8
13	GUNUNG SARI ILIR	7	3	2	-	12
14	KARANG JATI	1	1	5	-	7
15	KARANG REJO	9	2	1	2	14
16	SUMBER REJO	12	4	2	-	18
17	MUARA RAPAK	4	3	2	-	9
18	GUNUNG SAMARINDA	7	5	6	1	19
19	BATU AMPAR	8	3	6	-	17
20	KARANG JOANG	8	11	1	-	20
21	MARGAMULYO	-	-	1	-	1
22	MARGA SARI	3	1	-	-	4
23	BARU ILIR	7	1	-	-	8
24	SIDOMULYO	1	2	-	-	3
25	BARU TENGAH	7	2	-	-	9
26	BARU ULU	6	1	-	-	7
27	KARIANGAU	4	1	-	-	5
KOTA BALIKPAPAN		144	83	86	13	326

f. Perilaku Hidup Bersih dan Sehat (PHBS)

Program PHBS telah dilaksanakan sejak tahun 2005 yang bertujuan untuk mendidik masyarakat berperilaku bersih dan sehat dalam kehidupan sehari-hari.

Pada tahun 2017 tidak melakukan survey PHBS di 78 Institusi Kesehatan. Presentase yang ber-PHBS 71,70%.

H. PROGRAM P2PL

1. Pelayanan imunisasi

Cakupan Imunisasi dasar kota Balikpapan semua antigen sudah mencapai target. Target ini terdiri dari : BCG, DPT, Polio target 95%, Campak 90%, sedangkan drop out bayi masih dibawah target nasional yaitu < 5 %.

Tabel 39
Cakupan Imunisasi Kota Balikpapan
Tahun 2015 – 2017

IMUNISASI	TAHUN							
	2014		2015		2016		2017	
	Jumlah	%	Jumlah	%	Jumlah	%	Jumlah	%
BCG	11.163	98,5	12.473	98	12.365	97,7	12.545	99,9
DPT HB Hib1	11.521	102,9	12.458	99,6	12.306	98,9	12.430	100,4
DPT HB Hib3	11.353	101,4	12.478	99,7	12.364	99,3	12.266	99
POLIO 4	11.216	100,1	12.495	99,9	12.312	98,9	12.281	99,2
CAMPAK	11.118	99,3	12.399	99,1	12.156	97,6	12.169	98,2
DO DPT/HB1-3	168	1,5	-18	-0,1	-58	-0,4	1	-164
DO DPT/HB1-CAMPAK	403	3,5	59	0,5	150	1,2	2	261

Sumber : Bidang.P2P DKK Balikpapan

Berdasarkan data tabel 39 tersebut di atas bahwa cakupan imunisasi rutin di Kota Balikpapan telah mencapai target yang telah ditetapkan dengan angka drop out masih di bawah 5% berarti seluruh bayi yang diimunisasi telah terjaring secara keseluruhan tetapi masih ada angka positip yang berarti masih ada yang belum imunisasi yang belum cukup umurnya dan akan diimunisasi tahun depan.

2. Kesehatan Lingkungan

a. Penyediaan Air bersih

Tabel 40
Cakupan Air Bersih Kota Balikpapan
Tahun 2015 - 2017

URAIAN	2015		2016		2017	
	JML	%	JML	%	JML	%
Jumlah Diperiksa/Pddk	496.895	73,40	709.117	100	127.194	93,85
Memiliki akses air bersih	488.480	72,19	600.867	84,73	8.329	6,15

Sumber : Bidang Kesmas DKK Balikpapan

Proporsi cakupan keluarga yang memiliki akses air bersih dan memenuhi syarat dari tahun 2017 mencapai 93,85%, hal ini bila dibandingkan dengan target RPJMD Kota Balikpapan tahun 2017 sebesar 100 % mengalami penurunan.

b. Kondisi Kesehatan Rumah

Pada tahun 2017 tercatat 206.660 buah rumah yang ada di Kota Balikpapan. Dilakukan pemantauan pada 77.247 rumah dengan distribusi cakupan rumah sehat tahun 2015 -2017 adalah sebagai berikut :

Tabel 41
Kondisi Rumah Sehat Kota balikpapan
Tahun 2015 - 2017

URAIAN	2015		2016		2017	
	JML	%	JML	%	JML	%
Memenuhi Syarat	87.416	38,87	117.614	68,77	138.285	76,64
Tidak Memenuhi Syarat	13.127	5,87	53.405	31,23	42.141	23,36
JUMLAH	100.543	44,74	171.019	100	180.426	100

Sumber : Bidang Kesmas DKK Balikpapan

Dari tabel diatas proporsi kondisi rumah yang sehat pada tahun 2017 mencapai 76,64 %, hal ini bila dibandingkan dengan target RPJMD Kota Balikpapan tahun 2017 sebesar 65 %, maka jumlah penduduk yang memiliki akses rumah sehat sudah melampaui target.

c. Jamban Keluarga (Jaga)

Tabel 42
Kepemilikan Jamban Keluarga Kota Balikpapan
Tahun 2015 - 2017

URAIAN	2015		2016		2017	
	JML	%	JML	%	JML	%
Memenuhi Syarat	86.740	44,31	477.819	83,05	534.816	84,10
TDK.M Syarat	3.179	1,6	97.517	16,95	101,.196	15,91
JUMLAH	89.919	45,91	575.336	100	636.012	100

Sumber : Bidang Kesmas DKK Balikpapan

Dari tabel diatas proporsi kepemilikan jamban keluarga memenuhi syarat pada tahun 2017 mencapai 84,10 %, hal ini bila dibandingkan dengan target RPJMD Kota Balikpapan tahun 2017 sebesar 65 %, maka jumlah penduduk yang memiliki akses jamban keluarga sehat sudah melampaui target.

d. Tempat Tempat Umum (TTU)

Tabel 43
Distribusi Hasil Pemeriksaan TTU
Tahun 2015 - 2017

URAIAN	2015		2016		2017	
	JML	%	JML	%	JML	%
Memenuhi Syarat	456	73,62	623	87,25	393	89,93
Tidak Memenuhi Syarat	158	26,38	91	12,75	44	10,07
TOTAL	614	100	714	100	437	100

Sumber : Bidang P2PL DKK Balikpapan

Proporsi TTU yang memenuhi syarat di Kota Balikpapan pada tahun 2017 mencapai 89,93 %, hal ini bila dibandingkan dengan target RPJMD Kota Balikpapan tahun 2017 sebesar 65 %, maka jumlah sarana TTU yang sehat sudah melampaui target.

e. Tempat Pengolahan Makanan (TPM)

Secara keseluruhan TPM yang ada di Kota Balikpapan yang didata oleh Dinas Kesehatan Kota Balikpapan tahun 2017 adalah 1.215 TPM.

Tabel 44
Distribusi Hasil Pemeriksaan Tempat Pengelolaan Makanan
Tahun 2015 - 2017

URAIAN	2015		2016		2017	
	JML	%	JML	%	JML	%
Memenuhi Syarat	305	23	745	55,19	752	61,39
TDK.M Syarat	874	77	605	44,81	463	37,80
TOTAL	1179	100	1.350	100	1.215	100

Sumber : Bidang Kesmas DKK Balikpapan

Dari tabel diatas proporsi TPM yang memenuhi syarat dari tahun 2017 adalah sebesar 61,39 % dan bila dibandingkan dengan tahun 2016 (55,19), maka dapat di

sinyalkan bahwa kesehatan TPM di Kota Balikpapan memenuhi target dan pada tahun 2017 terjadi kenaikan, selanjutnya harus ditingkatkan lagi melalui upaya penyehatan TPM, antara lain melalui kegiatan sebagai berikut :

1. Pengawasan kualitas makanan dan minuman.
2. Kursus/Pelatihan penjamah makanan.
3. Monitoring dan Evaluasi TPM melalui e-monev HSP.

I. PELAYANAN KEFARMASIAN DAN ALAT KESEHATAN

1. Kefarmasian

Dalam tahun anggaran 2017 kegiatan yang dilaksanakan untuk pelayanan kefarmasiaan adalah melaksanakan koordinasi, pembinaan dan pengendalian teknis penyelenggaraan kefarmasian meliputi produksi, pengadaan, distribusi dan penggunaan obat, obat tradisional, kosmetika, makanan dan minuman, alat kesehatan dan perbekalan kesehatan, zat adiktif, narkotika dan bahan berbahaya.

Adapun kegiatan yang dilakukan tahun 2017 sebagai berikut :

No	Sarana	Jumlah Sarana	
		Diperiksa	%
1	Apotik	10	8,6
2	Toko yang menjual obat	8	6,9
3	Pedagang Besar Farmasi (PBF)	8	6,9
4	Distribusi Makanan-Minuman	90	77,59

Sumber : Bidang SDK DKK Balikpapan

a. Pemantauan penggunaan obat generik di Puskesmas dan Rumah Sakit Pemerintah
b. Melakukan memantauan pemakaian resep narkotika & psikotropika pada 26 Apotik dan 27 Puskesmas melalui aplikasi Sistem Pelaporan Narkotika Dan Psikotropika (SIPNAP)
c. Melakukan pembinaan dan pemantauan rasionalisasi penggunaan obat di puskesmas
d. Melakukan Pembinaan Pelayanan Informasi Obat (PIO) bagi Puskesmas Perawatan
e. Melakukan pembinaan pada sarana produksi dan distribusi makanan minuman seperti supermarket, pasar tradisional, bazaar ramadhan, toko - toko kelontong, kantin sekolah dan produk-produk IRTP

f. Melakukan penyuluhan keamanan pangan pada Industri rumah Tangga Pangan
g. Melakukan pembinaan pada sarana distribusi obat seperti apotik, PBF (Pedangan Besar Farmasi), Puskesmas dan Rumah Sakit
h. Melakukan pembinaan dan pengawasan pada sarana distribusi alat kesehatan dan PKRT pada toko alkes dan PAK (Penyalur Alat Kesehatan)
i. Pembinaan dan pemanfaatan tanamana obat keluarga (TOGA) dan pembinaan pelayanan pengobat tradisional di puskesmas
j. Pembinaan mutu jamu pada sarana dan pedagang jamu gendong
k. Pelayanan pasien ketergantungan Napza & Pelayanan Terapi Rumatan Methadone

Tabel 45
Hasil Penyuluhan Keamanan Pangan
Tahun 2015 - 2017

Penyuluhan	Jumlah Tahun 2015	Jumlah Tahun 2016	Jumlah Tahun 2017
PKP	1.697	1.937	232
PIRT	1.164	1.379	177

Ket : PKP (Penyuluhan Keamanan Pangan)
PIRT (Produksi Industri Rumah Tangga Pangan)
Sumber : Bidang SDK DKK Balikpapan

Tabel 46
Hasil Uji Kualitas Mutu Makanan Minuman
Tahun 2015 - 2017

Uraian	2015		2016		2017	
	JML	%	JML	%	JML	%
Memenuhi Syarat	163	100	163	100	200	100
TDK.M Syarat	-	-	-	-	-	-
Jumlah	163	100	163	100	200	100

Sumber : Bidang SDK DKK Balikpapan

Hasil Pemeriksaan uji kualitas mutu makanan dan minuman untuk pengawasan bazar Ramadhan sejumlah 200 sample. 30 sample dikirim ke BPOM, 24 sample dikirim ke Labkesda Propinsi, 146 sample dilakukan uji secara rapid test di Dinas Kesehatan. Semuanya memenuhi syarat tidak mengandung Formalin, Pewarna tekstil, Borax dan Siklamat (Pemanis Buatan).

2. Obat dan Alat Kesehatan

Kegiatan yang dilaksanakan adalah pengelolaan obat dan alat kesehatan pada unit pelayanan di Dinas Kesehatan.

Tabel 47
Persediaan Obat dan Perbekalan Kesehatan
Tahun 2017

No	Uraian	IFK
1	APBD (I)	22.611.535
2	APBD (II)	660.342.532
3	Buffer Stok	1.510.500
4	Program	75.552.105
5	DAK	2.026.776.829
6	APBN	1.966.827.054
7	Vaksin	523.094.649
8	Disposible	63.912.090
	Total	**5.340.627.294**

Sumber : Instalasi Farmasi Kota DKK Balikpapan

J. KESEHATAN DASAR DAN RUJUKAN

Dalam Upaya meningkatkan akses pelayanan kepada masyarakat maka perlu dilakukan penilaian kinerja puskesmas dan juga sumber dayanya. Oleh karena itu setiap tahun dilakukan penilaian kinerja puskesmas dan juga petugas teladan yang meliputi 9 kategori antara lain sebagai berikut :

1. Dokter
2. Dokter Gigi
3. Perawat
4. Bidan
5. Apoteker
6. Tenaga Kesehatan Lingkungan
7. Tenaga Kesehata Masyarakat
8. Tenaga Analis Kesehatan'
9. Tenaga Gizi / Nutrisionis

Adapun untuk tahun 2017 Balikpapan dapat mengirimkan 9 (Sembilan) kategori tenaga kesehatan teladan untuk mewakili Provinsi Kalimantan Timur ke pusat (Jakarta).

K. KESEHATAN KERJA DAN OLAHRAGA

Upaya pelayanan cakupan seksi khusus meliputi : kesehatan kerja, kesehatan jiwa, kesehatan mata, pelayanan kesehatan gigi anak sekolah dan masyarakat, kesehatan jemaah calon haji. Adapun hasil kegiatan pada tahun 2017 adalah sebagai berikut :

a. Kesehatan Kerja

Pelayanan Kesehatan Kerja Dasar adalah upaya pelayanan yang diberikan kepada masyarakat pekerja secara minimal dan paripurna meliputi upaya peningkatan kesehatan kerja, pencegahan, penyembuhan serta pemulihan penyakit Akibat Kerja dan Penyakit Akibat Hubungan Kerja oleh institusi pelayanan kesehatan kerja dasar.

Tahun 2016 Kesehatan Kerja dan Olahraga di bawah bidang Pelayanan Kesehatan dan sesuai dengan perubahan Organisasi tahun 2017 kesehatan kerja dan olahraga berada di bidang Kesehatan Masyarakat bergabung bersama seksi Gizi Kesehatan Kerja dan Olahraga.

Seluruh puskesmas telah dilatih program kesehatan kerja. Dan semua Puskesmas telah melaksanakan program Kesehatan Kerja tersebut pada tahun 2016 jumlah Puskesmas yang rutin melaporkan Kesehatan Kerja sebanyak 10 Puskesmas dan pada tahun 2017 seluruh puskesmas telah rutin dalam Laporan Bulanan Kesehatan kerja.

Tabel 48
Laporan Bulanan Kesehatan Pekerja
Tahun 2017

NO	URAIAN	CAPAIAN 2017
1	Pekerja sakit yang dilayani	181.388
2	Kasus penyakit umum pada pekerja	123.994
3	Kasus diduga penyakit akibat kerja pada pekerja	32.733
4	Kasus penyakit akibat kerja pada pekerja	10.885
5	Kasus kecelakaan akibat kerja pada pekerja	1337
6	Jumlah Pos UKK yang dibina	153
	a. Masyarakat Nelayan	39
	b. Masyarakat pekerja sector informal lainnya	114
7	Presentase (%) petugas puskesmas yang menngunakan APD sesuai standard	

	a. Masker (M)	64%
	b. Handschooen (H)	61%
	c. Baju Kerja (B)	48%

Sumber : Bidang Kesmas DKK Balikpapan

b. Kesehatan Olahraga

Kesehatan olahraga diperlukan untuk tercapainya derajat kesehatan dan kebugaran jasmani masyarakat yang optimal dengan melakukan olahraga atau latihan fisik secara benar, terukur dan teratur serta berkesinambungan sebagai modal penting dalam meningkatkan kualitas dan produktifitas kerja sumber daya manusia.

Kesehatan olahraga yang telah dijalankan oleh dinas kesehatan kota Balikpapapn adalah :

- Melakukan pembinaan pada kelas ibu hamil, UKS, Jemaah Haji, dan Kelompok Senam melalui pendataan, pemeriksaan dan penyuluhan kesehatan olahraga
- Melaksanakan kegiatan pelayanan seperti konsultasi, pengukuran tingkat kebugaran jasmani, Penanggulangan Cidera Olahraga Akut dan sebagai Tim Kesehatan Pada Even Olahraga.

Seluruh puskesmas telah memiliki tenaga terlatih untuk kesehatan olahraga dan ada tahun 2017 seluruh puskesmas telah rutin membuat Laporan Bulanan Kesehatan Olahraga.

Tabel 49
Laporan Bulanan Kesehatan Olahraga
Tahun 2017

NO	URAIAN	CAPAIAN TAHUN 2017
1	**KELOMPOK KLUB OLAHRAGA YANG DIBINA**	
	a. Jumlah kelas ibu hamil	85
	b. Jumlah UKS	434
	c. Kelompok Jamaah Haji	25
	d. Jumlah kelompok olahraga/senam lainnya yang dibina oleh puskesmas dalam menjalankan latihan fisik yang BBTT	178
2.	**A. KEGIATAN PEMBINAAN**	

	a. Pendataan Klub Olahraga	262
	b. Pemeriksaan Kesehatan	251
	c. Penyuluhan Kesehatan Olahraga	203
	B. KEGIATAN PELAYANAN	
	a. Konsultasi Kesehatan Olahraga	72
	b. Pengukuran Tingkat Kebugaran Jasmani	80
	c. Penanggulangan Cedera Olahraga Akut	8
	d. Sebagai Tim Kesehatan pada Even Olahraga	11

Sumber : Bidang Kesmas DKK Balikpapan

c. Kesehatan Mata

Dalam Rangka Indonesia Vision 2020 untuk menurunkan angka kebutaan, pada tahun 2017 dilaksanakan kegiatan pemeriksaan deteksi dini gangguan mata pada anak usia sekolah (Sekolah Dasar) dengan bekerjasama dengan Persatuan Dokter Mata Indonesia (PERDAMI) Kaltimtara. Sebanyak 400 anak sekolah telah diperiksa kesehatan matanya dan sebanyak 109 anak sekolah yang terdeteksi mengalami gangguan mata telah diberikan kacamata.

d. Kesehatan Haji

Meningkatnya dan mempersiapkan kesehatan calon jemaah haji mulai saat calon jemaah haji mendaftarkan diri sampai tahun keberangkatan. Data calon jemaaah haji tahun 2017 sebanyak 543 orang. Adapun jumlah jemaah calon haji yang melakukan pemeriksaaan kesehatan adalah sebagai berikut :

Tabel 49

Tabel Distribusi hasil Pemeriksaan Kesehatan Haji tahun 2017

No	Status Hasil Pemeriksaan	Tahap I	Tahap II
1	Istitha'ah Haji	530	543
2	Istitha'ah Haji dengan Pendamping	380	393
3	Tidak Istitha'ah Haji untuk Sementara	148	148
4	Tidak Istitha'ah	1	1

Sumber : Siskohatkes.depkes.go.id

e. Kesehatan Gigi Anak Sekolah Dan Masyarakat

Kegiatan UKGS di tahun 2017 dengan sasaran murid sebanyak 3.600 anak sekolah dan menggunakan alat peraga UKGS sebanyak 54 paket alat peraga. Paket sikat gigi fit for school sebanyak 5.400 paket dan bahan peraga sebanyak 108 paket.

f. Kesehatan Jiwa

Meningkatnya deteksi dini penderita gangguan jiwa dengan adanya fasilitas kesehatan dasar sejumlah 1.931 jiwa dengan kategori Orang Dengan Gangguan Jiwa. Jumlah penderita yang dirujuk ke RS Atma Husada tahun 2017 sebanyak 115 kali rujukan dan jumlah pasien penderita jiwa sebanyak 115 orang.

BAB V

SITUASI SUMBER DAYA KESEHATAN

A. SARANA KESEHATAN

Sarana pelayanan kesehatan yang ada di Kota Balikpapan telah tersebar di seluruh wilayah Kecamatan, termasuk pelayanan kesehatan khusus bagi ibu dan anak. Kecamatan yang paling banyak sarana pelayanannya adalah Kecamatan Balikpapan Selatan dan Tengah, dimana sarana pelayanan tersebut mudah diakses oleh seluruh penduduk dengan menggunakan transportasi darat.

Pelayanan kebutuhan darah dilayani oleh PMI yang lokasinya di Kecamatan Balikpapan Selatan. Jarak terdekat PMI dengan Rumah Sakit adalah 1 Km sedangkan jarak terjauh 15 Km yaitu dengan RSUD Dr. Kanujoso Djatiwibowo.

Tabel 50
Jumlah Sarana Pelayanan Kesehatan
Tahun 2017

No	Uraian	Jml	Keterangan
1	Puskesmas	27	7Puskesmas Perawatan dan 20 Puskesmas Non Perawatan
2	Puskesmas Mampu Poned	7	SK Walikota No.188.45-763/2013 tanggal 30 Oktober 2013 tentang Penunjukan Puskesmas di wilayah Kota Balikpapan Sebagai Puskesmas dengan Fasilitas Pelayanan Obstetri dan Neonatal Emergensi Dasar (PONED)
3	Puskesmas Pembantu	14	
4	Polindes	0	
5	Pos Kesehatan Desa	3	1 Poskesdes merupakan swadaya masyarakat
6	RSUD Kab/Kota	0	
7	RS Umum Pemerintah lainnya	5	1 Prov, 3 Dephamkam, 1 Pemkot
8	RS Khusus Bersalin Pemerintah	1	Pemkot
9	RS Umum Swasta	5	
10	RS Khusus Bersalin/Ibu dan anak Swasta	3	
11	Klinik Kesehatan/Balai Pengobatan	74	
12	Klinik kecantikan	22	
13	Puskesmas Keliling	32	
14	Praktek Dokter Umum	570	
15	Praktek Dokter Spesialis	198	

16	Praktek Dokter Gigi	239	
17	Praktek Bidan	706	SIK – B = 374 SIP – B = 332
18	Apotek	181	
19	Toko Obat	83	
20	Laboratorium	23	
21	Optical	17	
22	Pedagang Besar Farmasi	16	

Sumber : Bidang SDK Dinkes Kota Balikpapan
(Data tersajikan sesuai dengan jumlah SIP yang diterbitkan, misalnya tenaga dokter maksimal mempunyai ijin operasional praktek sejumlah 3 (tiga) tempat praktek).

B. TENAGA KESEHATAN

Pada tahun 2017 jumlah tenaga kesehatan yang bekerja di sarana pelayanan kesehatan adalah 3.631 orang yang tersebar di 6 Kecamatan yang ada di Kota Balikpapan. Rincian data adalah melalui tabel berikut :

Tabel 51
Rasio Tenaga Kesehatan
Tahun 2017

No	Jenis Tenaga	Jumlah	Rasio Tenaga/100.000 Penduduk
1	Dokter Umum	279	43,87
2	Dokter Spesialis	315	49,53
3	Dokter Spesialis Gigi	30	4,720
4	Dokter Gigi	70	11,006
5	Apoteker	72	11,320
6	Asisten Apoteker	205	32,23
7	Bidan	507	79,72
8	Perawat	1.698	266,98
9	Perawat Gigi	48	7,55
10	Perekam Medis	42	6,60
11	Tenaga Analis	150	23,58
12	Tenaga Gizi	59	9,28
13	Tenaga Kesehatan Lingkungan	36	5,66
14	Tenaga Fisioterapi	55	8,65
15	Tenaga Refraksionis	3	0,47
16	Tenaga Keteknisian Medis	62	9,75
17	Penata Anestesi	14	2,20

Sumber : Bidang SDK Dinkes Kota Balikpapan

C. PEMBIAYAAN KESEHATAN

1. Alokasi Anggaran Kesehatan

Alokasi anggaran kesehatan khususnya bersumber dari APBD Kota Balikpapan tahun 2017 mengalami penurunan dibandingkan pada tahun 2016. Namun proporsi anggaran pembangunan kesehatan terhadap keseluruhan APBD Kota Balikpapan mengalami peningkatan.

Tabel 52
Proporsi Alokasi Anggaran
Dinas Kesehatan Kota Balikpapan
Tahun 2014 - 2016

Tahun	APBD Kesehatan	APBD Kota	%
2015	195.704.661.650,00,-	2.353.610.037.029,00,-	8,32
2016	195.151.692.969,00,-	1.705.891.634.508,00,-	11,92
2017	145.943.718.820,00,-	1.173.968.803.251,00,-	12,34

Sumber : Sub.Bag Keuangan Dinkes Kota Balikpapan

Tabel di atas tidak termasuk Belanja Tidak Langsung (BTL) tahun 2017 sebesar Rp 50.300.846.521,-

2. Realisasi Anggaran

Alokasi Anggaran Kesehatan di Kota Balikpapan dalam bentuk anggaran rutin dan kegiatan operasional di Dinas Kesehatan dan UPT Dinas dengan realisasi anggaran sebagai berikut:

Tabel 53
Realisasi Anggaran Kesehatan Kota Balikpapan
Tahun 2016 - 2017

Tahun Anggaran dan Jenis Belanja			Realisasi	%
2016	Pagu Anggaran	134.859.245.009,00	134.859.245.009,00	100
	BTL	51.480.400.000,00	51.480.400.000,00	100
	BL	3.378.845.009,00	83.378.845.009,00	100
2017	Pagu Anggaran	124.822.033.721,00	109.825.144.693,34	87,99
	BTL	50.300.846.521,00	49.774.904.275,00	98,95
	BL	74.521.187.200,00	60.050.240.418,00	80,58

Sumber : Sub.Bag Keuangan Dinkes Kota Balikpapan

Dari tabel diatas proporsi realisasi alokasi anggaran kesehatan tahun 2017 mengalami penurunan dari tahun 2016. Khusus untuk Belanja Tidak Langsung

Tahun 2017 Rp 50.300.846.521,- realisasi sebesar Rp 49.774.904.275,- atau (98,95%).

3. Jaminan Pelayanan Kesehatan

A. Jaminan Bagi PBI

Tabel 54
Anggaran Pelayanan Keluarga Miskin
Kota Balikpapan Tahun 2015 - 2017

Tahun	Alokasi	Realisasi	%
2015	881.900.000,00,-	854.563.900,-	96,90
2016	3.000.716.550,00,-	2.997.887.550,-	99,91
2017	4.130.000.000,00,-	4.125.265.000,00,-	99,89

Sumber : Bagian Keuangan DKK Balikpapan

B. Jaminan Kesehatan Nasional

Pelaksanaan Program Jamkesda sesuai Peraturan Walikota Balikpapan No. 29 Tahun 2013 Tentang Pedoman Penyelenggaraan Jaminan Kesehatan di Kota Balikpapan merupakan bantuan biaya pelayanan kesehatan bagi masyarakat Kota Balikpapan yang bekerja di sektor informal dan belum memiliki jaminan kesehatan, di berikan bantuan biaya rawat inap di puskesmas 24 jam, klinik dan rumah sakit yang menjalin kerjasama dengan Pemerintah Kota Balikpapan. Bantuan diberikan di kelas 3 dengan batasan sampai tindakan medis sedang, hal ini menginat Jamkesda bukanlah masyarakat miskin sehingga tetap mengedepankan prinsip kemandirian masyarakat dalam hal pembiayaan kesehatan agar masyarakat tetap mempertahankan upaya promotif dan preventif yang sudah berjalan.

Pemberian bantuan bertujuan untuk menurunkan angka kematian khususnya bagi ibu dan bayi, menurunkan angka kesakitan dan kematian penyakit seperti : demam berdarah yang selalu menjadi problem di Balikpapan, penyakit infeksi dan lainnya serta penanganan kasus gizi buruk dalam upaya pencapaian target SDG's 2016.

BAB VI
KESIMPULAN DAN SARAN

A. KESIMPULAN

Dari hasil penyusunan profil kesehatan 2017, status kesehatan kota Balikpapan termasuk dinilai cukup baik , ditinjau dari indikator kematian Ibu, Bayi, dan Balita. Hal ini ditandai dengan beragamnya kegiatan – kegiatan bersifat inovatif yang diimplementasikan oleh Dinas Kesehatan Kota Balikpapan dalam upaya percepatan peningkatan keberhasilan pembangunan di bidang kesehatan.

Meskipun demikian pembangunan kesehatan masih merupakan kebutuhan masyarakat yang akan terus ditingkatkan sesuai dengan perkembangan pembangunan secara menyeluruh utamanya dalam menghadapi era MEA (Masyarakat Ekonomi Asean).

Upaya pembangunan kesehatan, yang terus tetap dilaksanakan untuk tetap mempertahankan dan meningkatkan hasil yang dicapai antara lain upaya peningkatan dan perbaikan terhadap derajat kesehatan masyarakat, upaya peningkatan pelayanan kesehatan, pemenuhan sarana dan prasarana kesehatan dan sumber daya kesehatan baik dari sisi kuantitas maupun kualitas seiring penerapan akreditasi sarana kesehatan.

Hasil kegiatan pembangunan bidang kesehatan baik keberhasilan maupun ketidakberhasilan dalam pencapaian upaya pembangunan kesehatan yang menyeluruh di Kota Balikpapan selama tahun 2017 tergambar dalam Profil Kesehatan Kota Balikpapan Tahun 2017.

B. SARAN

1. Dari hasil menyusunan profil kesehatan Kota Balikpapan ada beberapa program yang belum mencapai hasil yang diharapkan. Tentunya masih diperlukan perhatian dan penanganan yang lebih serius karena pembangunan kesehatan tetap merupakan kebutuhan masyarakat yang perlu ditingkatkan secara terus - menerus sesuai dengan perkembangan pembangunan nasional.
2. Dalam penyusunan buku Profil Kesehatan ini terlihat secara nyata respon dari stakeholder terutama pemberi layanan di bidang kesehatan yang senantiasa melaporkan secara rutin progress pelaksanaan kegiatan di masing – masing instansi baik pemerintah maupun swasta.

Dinas Kesehatan Kota Balikpapan akan lebih mengoptimalkan lagi untuk update data dari klinik – klinik kesehatan swasta seiring era JKN berjalan juga terlihat pertumbuhan atau peningkatan adanya sarana/fasilitas kesehatan baru agar tergambar dalam profil kesehatan dan dapat digunakan sebagai bahan analisis, evaluasi dan perencanaan kegiatan pembangunan kesehatan, khususnya pembangunan kesehatan di Kota Balikpapan.

3. Perlu selalu ditingkatkan pertemuan validasi data serta peningkatan kapasitas SDM dalam hal peningkatan kemampuan/ketrampilan pengelolaan data dan pemegang program dalam menganalisa data guna peningkatan kualitas data yang ada dalam profil kesehatan.

BAB VII
P E N U T U P

Gambaran tentang peningkatan terhadap status kesehatan, upaya dan sumber daya kesehatan yang dicapai sebagai hasil dari pembangunan kesehatan dalam profil kesehatan tahun 2017, merupakan gambaran adanya perbaikan kondisi dan sosial ekonomi masyarakat diKota Balikpapan dengan segenap dinamika kemajuan di berbagai bidang/sektor.

Oleh karena itu bagaimanapun juga pembangunan kesehatan masih merupakan kebutuhan masyarakat yang akan terus meningkat sesuai dengan perkembangan pembangunan secara menyeluruh.

Kondisi perekonomian tidak mengendurkan semangat untuk meningkatkan pelayanan kesehatan kepada masyarakat dengan segala keterbatasan sumber daya yang ada, baik dari sisi anggaran maupun sumber daya kesehatan.

Semoga Buku Profil Kesehatan Tahun 2017 ini dapat bermanfaat bagi semua pihak yang memerlukannya, kritik dan saran sangat kami harapkan demi perbaikan Buku Profil Kesehatan pada tahun-tahun mendatang.

Kepala Dinas Kesehatan
Kota Balikpapan

dr. Balerina JPP, MM

LAMPIRAN

RESUME PROFIL KESEHATAN
KABUPATEN/KOTA BALIKPAPAN
TAHUN 2017

NO	INDIKATOR	ANGKA/NILAI				No. Lampiran
		L	P	L + P	Satuan	
A.	**GAMBARAN UMUM**					
1	Luas Wilayah			508	Km^2	Tabel 1
2	Jumlah Desa/Kelurahan			34	Desa/Kel	Tabel 1
3	Jumlah Penduduk	328,382	307,630	636,012	Jiwa	Tabel 2
4	Rata-rata jiwa/rumah tangga			4.1	Jiwa	Tabel 1
5	Kepadatan Penduduk /Km^2			1251.4	$Jiwa/Km^2$	Tabel 1
6	Rasio Beban Tanggungan			43.1	per 100 penduduk produktif	Tabel 2
7	Rasio Jenis Kelamin			106.7		Tabel 2
8	Penduduk 10 tahun ke atas melek huruf	51.93	48.07	100.00	%	Tabel 3
9	Penduduk 10 tahun yang memiliki ijazah tertinggi					
	a. SMP/ MTs	48,493.00	43,912.00	92,405.00	%	Tabel 3
	b. SMA/ SMK/ MA	72,538.00	61,075.00	133,613.00	%	Tabel 3
	c. Sekolah menengah kejuruan	25,771.00	12,705.00	38,476.00	%	Tabel 3
	d. Diploma I/Diploma II	1,309.00	2,865.00	4,174.00	%	Tabel 3
	e. Akademi/Diploma III	7,644.00	7,301.00	14,945.00	%	Tabel 3
	f. Universitas/Diploma IV	29,546.00	19,608.00	49,154.00	%	Tabel 3
	g. S2/S3 (Master/Doktor)	1,595.00	1,391.00	2,986.00	%	Tabel 3
B.	**DERAJAT KESEHATAN**					
B.1	**Angka Kematian**					
10	Jumlah Lahir Hidup	6,444	6,356	12,800		Tabel 4
11	Angka Lahir Mati (dilaporkan)	6	2	4	per 1.000 Kelahiran Hidup	Tabel 4
12	Jumlah Kematian Neonatal	42	21	63	neonatal	Tabel 5
13	Angka Kematian Neonatal (dilaporkan)	7	3	5	per 1.000 Kelahiran Hidup	Tabel 5
14	Jumlah Bayi Mati	51	25	76	bayi	Tabel 5
15	Angka Kematian Bayi (dilaporkan)	8	4	6	per 1.000 Kelahiran Hidup	Tabel 5
16	Jumlah Balita Mati	55	28	83	Balita	Tabel 5
17	Angka Kematian Balita (dilaporkan)	9	4	6	per 1.000 Kelahiran Hidup	Tabel 5
18	Kematian Ibu					
	Jumlah Kematian Ibu		10		Ibu	Tabel 6
	Angka Kematian Ibu (dilaporkan)		78		per 100.000 Kelahiran Hidup	Tabel 6

NO	INDIKATOR	ANGKA/NILAI				No. Lampiran
		L	P	L + P	Satuan	
B.2	**Angka Kesakitan**					
19	Tuberkulosis					
	Jumlah kasus baru TB BTA+	294	231	525	Kasus	Tabel 7
	Proporsi kasus baru TB BTA+	56.00	44.00		%	Tabel 7
	CNR kasus baru BTA+	89.53	75.09	82.55	per 100.000 penduduk	Tabel 7
	Jumlah seluruh kasus TB	716	553	1,269	Kasus	Tabel 7
	CNR seluruh kasus TB	218.04	179.76	199.52	per 100.000 penduduk	Tabel 7
	Kasus TB anak 0-14 tahun			5.59	%	Tabel 7
	Persentase BTA+ terhadap suspek	8.40	7.62	8.04	%	Tabel 8
	Angka kesembuhan BTA+	91.51	94.12	92.58	%	Tabel 9
	Angka pengobatan lengkap BTA+	2.58	1.60	2.18	%	Tabel 9
	Angka keberhasilan pengobatan *(Success Rate)* BTA+	94.10	95.72	94.76	%	Tabel 9
	Angka kematian selama pengobatan	2.13	0.65	1.42	per 100.000 penduduk	Tabel 9
20	Pneumonia Balita ditemukan dan ditangani	146.09	105.71	140.03	%	Tabel 10
21	Jumlah Kasus HIV	182	85	267	Kasus	Tabel 11
22	Jumlah Kasus AIDS	66	38	104	Kasus	Tabel 11
23	Jumlah Kematian karena AIDS	38	20	58	Jiwa	Tabel 11
24	Jumlah Kasus Syphilis	114	18	132	Kasus	Tabel 11
25	Donor darah diskrining positif HIV	0.32	0.09	0.30	%	Tabel 12
26	Persentase Diare ditemukan dan ditangani	0.00	0.00	0.00	%	Tabel 13
27	Kusta					
	Jumlah Kasus Baru Kusta (PB+MB)	15	15	30	Kasus	Tabel 14
	Angka penemuan kasus baru kusta (NCDR)	4.57	4.88	4.72	per 100.000 penduduk	Tabel 14
	Persentase Kasus Baru Kusta 0-14 Tahun			3.33	%	Tabel 15
	Persentase Cacat Tingkat 2 Penderita Kusta			3.33	%	Tabel 15
	Angka Cacat Tingkat 2 Penderita Kusta			0.16	per 100.000 penduduk	Tabel 15
	Angka Prevalensi Kusta	0.52	0.52	0.52	per 10.000 Penduduk	Tabel 16
	Penderita Kusta PB Selesai Berobat (RFT PB)	100.00	100.00	100.00	%	Tabel 17
	Penderita Kusta MB Selesai Berobat (RFT MB)	80.00	100.00	86.36	%	Tabel 17
28	Penyakit yang dapat dicegah dengan imunisasi					
	AFP Rate (non polio) < 15 th			2.86	per 100.000 penduduk <15 tahun	Tabel 18
	Jumlah Kasus Difteri	9	2	11	Kasus	Tabel 19
	Case Fatality Rate Difteri			0	%	Tabel 19
	Jumlah Kasus Pertusis	0	0	0	Kasus	Tabel 19
	Jumlah Kasus Tetanus (non neonatorum)	0	0	0	Kasus	Tabel 19
	Case Fatality Rate Tetanus (non neonatorum)			0	%	Tabel 19
	Jumlah Kasus Tetanus Neonatorum	0	0	0	Kasus	Tabel 19

NO	INDIKATOR	ANGKA/NILAI				No. Lampiran
		L	P	L + P	Satuan	
	Case Fatality Rate Tetanus Neonatorum			0	%	Tabel 19
	Jumlah Kasus Campak	273	318	591	Kasus	Tabel 20
	Case Fatality Rate Campak			0	%	Tabel 20
	Jumlah Kasus Polio	0	0	0	Kasus	Tabel 20
	Jumlah Kasus Hepatitis B	17	77	94	Kasus	Tabel 20
29	*Incidence Rate* DBD	79.48	77.04	78.30	per 100.000 penduduk	Tabel 21
30	*Case Fatality Rate* DBD	0.38	0.42	0.40	%	Tabel 21
31	Angka Kesakitan Malaria (*Annual Parasit Incidence*)	0.11	0.00	0.06	per 1.000 penduduk berisiko	Tabel 22
32	*Case Fatality Rate* Malaria	0.00	0.00	0.00	%	Tabel 22
33	Angka Kesakitan Filariasis	0	0	0	per 100.000 penduduk	Tabel 23
34	Persentase Hipertensi/tekanan darah tinggi	23.13	24.18	23.77	%	Tabel 24
35	Persentase obesitas	6.66	4.62	5.07	%	Tabel 25
36	Persentase IVA positif pada perempuan usia 30-50 tahun		3.40		%	Tabel 26
37	% tumor/benjolan payudara pada perempuan 30-50 tahun		4.20		%	Tabel 26
38	Desa/Kelurahan terkena KLB ditangani < 24 jam			100.00	%	Tabel 28
C.	**UPAYA KESEHATAN**					
C.1	**Pelayanan Kesehatan**					
39	Kunjungan Ibu Hamil (K1)		99		%	Tabel 29
40	Kunjungan Ibu Hamil (K4)		96.53		%	Tabel 29
41	Persalinan ditolong Tenaga Kesehatan		94.79		%	Tabel 29
42	Pelayanan Ibu Nifas		94.40		%	Tabel 29
43	Ibu Nifas Mendapat Vitamin A		94.84		%	Tabel 29
44	Ibu hamil dengan imunisasi TT2+		32.02		%	Tabel 30
45	Ibu Hamil Mendapat Tablet Fe3		94.68		%	Tabel 32
46	Penanganan komplikasi kebidanan		109.98		%	Tabel 33
47	Penanganan komplikasi Neonatal	105.26	97.58	99.26	%	Tabel 33
48	Peserta KB Baru			4.02	%	Tabel 36
49	Peserta KB Aktif			70.43	%	Tabel 36
50	Bayi baru lahir ditimbang	101	103	102	%	Tabel 37
51	Berat Badan Bayi Lahir Rendah (BBLR)	2.22	2.06	2.14	%	Tabel 37
52	Kunjungan Neonatus 1 (KN 1)	100.99	102.80	101.88	%	Tabel 38
53	Kunjungan Neonatus 3 kali (KN Lengkap)	100.44	102.19	101.30	%	Tabel 38
54	Bayi yang diberi ASI Eksklusif	74.96	75.23	75.09	%	Tabel 39
55	Pelayanan kesehatan bayi	98.13	97.60	97.87	%	Tabel 40
56	Desa/Kelurahan UCI			100.00	%	Tabel 41
57	Cakupan Imunisasi Campak Bayi	98.47	98.01	98.25	%	Tabel 43
58	Imunisasi dasar lengkap pada bayi	98.32	97.64	97.98	%	Tabel 43

NO	INDIKATOR	ANGKA/NILAI				No. Lampiran
		L	P	L + P	Satuan	
59	Bayi Mendapat Vitamin A	91.15	92.17	91.65	%	Tabel 44
60	Anak Balita Mendapat Vitamin A	78.84	79.49	79.16	%	Tabel 44
61	Baduta ditimbang	73.25	74.23	73.74	%	Tabel 45
62	Baduta berat badan di bawah garis merah (BGM)	3.47	2.82	3.15	%	Tabel 45
63	Pelayanan kesehatan anak balita	96.06	96.28	96.17	%	Tabel 46
64	Balita ditimbang (D/S)	71.75	72.64	72.19	%	Tabel 47
65	Balita berat badan di bawah garis merah (BGM)	3.25	3.12	3.19	%	Tabel 47
66	Balita Gizi Buruk Mendapat Perawatan	100.00	100.00	100.00	%	Tabel 48
67	Cakupan Penjaringan Kesehatan Siswa SD dan Setingkat	79.90	79.38	79.65	%	Tabel 49
68	Rasio Tumpatan/Pencabutan Gigi Tetap			1.05		Tabel 50
69	SD/MI yang melakukan sikat gigi massal			85.58	sekolah	Tabel 51
70	SD/MI yang mendapat pelayanan gigi			87.02	sekolah	Tabel 51
71	Murid SD/MI Diperiksa (UKGS)	45.16	46.98	46.03	%	Tabel 51
72	Murid SD/MI Mendapat Perawatan (UKGS)	37.47	43.17	40.28	%	Tabel 51
73	Siswa SD dan setingkat mendapat perawatan gigi dan mulut	37.47	43.17	40.28	%	Tabel 51
74	Pelayanan Kesehatan Usila (60 tahun +)	109.29	125.79	117.27	%	Tabel 52
C.2	**Akses dan Mutu Pelayanan Kesehatan Persentase**					
75	Peserta Jaminan Pemeliharaan Kesehatan	72.56	115.13	93.15	%	Tabel 53
76	Cakupan Kunjungan Rawat Jalan	217.58	279.20	275.01	%	Tabel 54
77	Cakupan Kunjungan Rawat Inap	10.06	15.14	19.33	%	Tabel 54
78	Angka kematian kasar/*Gross Death Rate* (GDR) di RS	9.36	5.49	19.94	per 100.000 pasien keluar	Tabel 55
79	Angka kematian murni/*Nett Death Rate* (NDR) di RS	3.82	2.38	3.19	per 100.000 pasien keluar	Tabel 55
80	*Bed Occupation Rate* (BOR) di RS			58.86	%	Tabel 56
81	*Bed Turn Over* (BTO) di RS			70.33	Kali	Tabel 56
82	*Turn of Interval* (TOI) di RS			2.14	Hari	Tabel 56
83	*Average Length of Stay* (ALOS) di RS			2.95	Hari	Tabel 56
C.3	**Perilaku Hidup Masyarakat**					
87	Rumah Tangga ber-PHBS			71.69	%	Tabel 57

NO	INDIKATOR	ANGKA/NILAI				No. Lampiran
		L	P	L + P	Satuan	
C.4	**Keadaan Lingkungan**					
88	Persentase rumah sehat			76.64	%	Tabel 58
89	Penduduk yang memiliki akses air minum yang layak			96.99	%	Tabel 59
90	Penyelenggara air minum memenuhi syarat kesehatan			71.08	%	Tabel 60
91	Penduduk yg memiliki akses sanitasi layak (jamban sehat)			84.09	%	Tabel 61
92	Desa STBM			35.29	%	Tabel 62
93	Tempat-tempat umum memenuhi syarat			89.93	%	Tabel 63
	TPM memenuhi syarat higiene sanitasi			61.39	%	Tabel 64
	TPM tidak memenuhi syarat dibina			57.24	%	Tabel 65
	TPM memenuhi syarat diuji petik			21.14	%	Tabel 65
D.	**SUMBERDAYA KESEHATAN**					
D.1	**Sarana Kesehatan**					
94	Jumlah Rumah Sakit Umum			9.00	RS	Tabel 67
95	Jumlah Rumah Sakit Khusus			5.00	RS	Tabel 67
96	Jumlah Puskesmas Rawat Inap			7.00		Tabel 67
97	Jumlah Puskesmas non-Rawat Inap			20.00		Tabel 67
	Jumlah Puskesmas Keliling			32.00		Tabel 67
	Jumlah Puskesmas pembantu			14.00		Tabel 67
98	Jumlah Apotek			181.00		Tabel 67
99	RS dengan kemampuan pelayanan gadar level 1			92.86	%	Tabel 68
100	Jumlah Posyandu			1,480.00	Posyandu	Tabel 69
101	Posyandu Aktif			50.74	%	Tabel 69
102	Rasio posyandu per 100 balita			2.32	per 100 balita	Tabel 69
103	UKBM					
	Poskesdes			6.00	Poskesdes	Tabel 70
	Polindes			-	Polindes	Tabel 70
	Posbindu			121.00	Posbindu	Tabel 70
104	Jumlah Desa Siaga			34.00	Desa	Tabel 71
105	Persentase Desa Siaga			100.00	%	Tabel 71
D.2	**Tenaga Kesehatan**					
106	Jumlah Dokter Spesialis	197.00	118.00	315.00	Orang	Tabel 72
107	Jumlah Dokter Umum	96.00	183.00	279.00	Orang	Tabel 72
108	Rasio Dokter (spesialis+umum)			88.05	per 100.000 penduduk	Tabel 72
109	Jumlah Dokter Gigi + Dokter Gigi Spesialis	33.00	88.00	121.00	Orang	Tabel 72

NO	INDIKATOR	ANGKA/NILAI				No. Lampiran
		L	P	L + P	Satuan	
110	Rasio Dokter Gigi (termasuk Dokter Gigi Spesialis)			19.02	per 100.000 penduduk	
111	Jumlah Bidan		507.00		Orang	Tabel 73
112	Rasio Bidan per 100.000 penduduk		79.72		per 100.000 penduduk	Tabel 73
113	Jumlah Perawat	588.00	1,110.00	1,698.00	Orang	Tabel 73
114	Rasio Perawat per 100.000 penduduk			266.98	per 100.000 penduduk	Tabel 73
115	Jumlah Perawat Gigi	12.00	36.00	48.00	Orang	Tabel 73
116	Jumlah Tenaga Kefarmasian	68.00	225.00	293.00	Orang	Tabel 74
117	Jumlah Tenaga Kesehatan kesehatan	6.00	17.00	23.00	Orang	Tabel 75
118	Jumlah Tenaga Sanitasi	11.00	25.00	36.00	Orang	Tabel 76
119	Jumlah Tenaga Gizi	3.00	56.00	59.00	Orang	Tabel 77
D.3	**Pembiayaan Kesehatan**					
120	Total Anggaran Kesehatan			145,943,718,820.00	Rp	Tabel 81
121	APBD Kesehatan terhadap APBD Kab/Kota			12.43	%	Tabel 81
122	Anggaran Kesehatan Perkapita			229,466.93	Rp	Tabel 81

TABEL 1

LUAS WILAYAH, JUMLAH DESA/KELURAHAN, JUMLAH PENDUDUK, JUMLAH RUMAH TANGGA,
DAN KEPADATAN PENDUDUK MENURUT KECAMATAN
KABUPATEN/KOTA BALIKPAPAN
TAHUN 2017

NO	KECAMATAN	LUAS WILAYAH (km^2)	JUMLAH			JUMLAH PENDUDUK	JUMLAH RUMAH TANGGA	RATA-RATA JIWA/RUMAH TANGGA	KEPADATAN PENDUDUK *per* km^2
			DESA	KELURAHAN	DESA + KELURAHAN				
1	*2*	*3*	*4*	*5*	*6*	*7*	*8*	*9*	*10*
1	Balikpapan Timur	137.14		4	4	68,971	16,932	4.07	502.92
2	Balikpapan Selatan	37.78		7	7	127,885	31,600	4.05	3384.99
3	Balikpapan Kota	10.20		5	5	90,645	22,299	4.06	8886.76
4	Balikpapan Tengah	11.05		6	6	112,777	28,181	4.00	10206.06
5	Balikpapan Utara	132.15		6	6	140,243	34,000	4.12	1061.24
6	Balikpapan Barat	179.93		6	6	95,491	22,287	4.28	530.71
JUMLAH (KAB/KOTA)		508.25	0	34	34	636,012	155,299	4.10	1,251.38

Sumber: - Kantor Badan Pusat Statistik Kota Balikpapan

TABEL 2

JUMLAH PENDUDUK MENURUT JENIS KELAMIN DAN KELOMPOK UMUR
KABUPATEN/KOTA BALIKPAPAN
TAHUN 2017

NO	KELOMPOK UMUR (TAHUN)	JUMLAH PENDUDUK			
		LAKI-LAKI	PEREMPUAN	LAKI-LAKI+PEREMPUAN	RASIO JENIS KELAMIN
1	*2*	*3*	*4*	*5*	*6*
1	0 - 4	32,677	31,116	63,793	105.02
2	5 - 9	29,337	27,115	56,452	108.19
3	10 - 14	28,275	26,488	54,763	106.75
4	15 - 19	26,938	25,759	52,697	104.58
5	20 - 24	28,015	26,508	54,523	105.69
6	25 - 29	30,725	29,269	59,994	104.97
7	30 - 34	30,967	29,142	60,109	106.26
8	35 - 39	28,455	26,473	54,928	107.49
9	40 - 44	24,654	23,522	48,176	104.81
10	45 - 49	21,654	20,243	41,897	106.97
11	50 - 54	17,414	16,133	33,547	107.94
12	55 - 59	13,586	11,168	24,754	121.65
13	60 - 64	7,883	5,914	13,797	133.29
14	65 - 69	3,989	3,644	7,633	109.47
15	70 - 74	2,076	2,434	4,510	85.29
16	75+	1,737	2,702	4,439	64.29
JUMLAH		328,382	307,630	636,012	106.75
ANGKA BEBAN TANGGUNGAN *(DEPENDENCY RATIO)*				43	

Sumber: Kantor Badan Pusat Statistik Kota Balikpapan

TABEL 3

PENDUDUK BERUMUR 10 TAHUN KE ATAS YANG MELEK HURUF
DAN IJAZAH TERTINGGI YANG DIPEROLEH MENURUT JENIS KELAMIN
KABUPATEN/KOTA BALIKPAPAN
TAHUN 2017

NO	VARIABEL	JUMLAH			PERSENTASE		
		LAKI-LAKI	PEREMPUAN	LAKI-LAKI+ PEREMPUAN	LAKI-LAKI	PEREMPUAN	LAKI-LAKI+ PEREMPUAN
1	*2*	*3*	*4*	*5*	*6*	*7*	*8*
1	PENDUDUK BERUMUR 10 TAHUN KE ATAS	267,345	249,107	516,452	51.77	48.23	100.00
2	PENDUDUK BERUMUR 10 TAHUN KE ATAS YANG MELEK HURUF	265,904	246,169	512,073	51.93	48.07	100.00
3	PERSENTASE PENDIDIKAN TERTINGGI YANG DITAMATKAN:						
	a. TIDAK MEMILIKI IJAZAH SD	35,179	35,655	70,834	13.16	14.31	13.72
	b. SD/MI	42,769	59,329	102,098	16.00	23.82	19.77
	c. SMP/ MTs	48,493	43,912	92,405	18.14	17.63	17.89
	d. SMA/ MA	72,538	61,075	133,613	27.13	24.52	25.87
	e. SEKOLAH MENENGAH KEJURUAN	25,771	12,705	38,476	9.64	5.10	7.45
	f. DIPLOMA I/DIPLOMA II	1,309	2,865	4,174	0.49	1.15	0.81
	g. AKADEMI/DIPLOMA III	7,644	7,301	14,945	2.86	2.93	2.89
	h. UNIVERSITAS/DIPLOMA IV	29,546	19,608	49,154	11.05	7.87	9.52
	i. S2/S3 (MASTER/DOKTOR)	1,595	1,391	2,986	0.60	0.56	0.58

Sumber: Badan Pusat Statistik Kota Balikpapan

TABEL 4

JUMLAH KELAHIRAN MENURUT JENIS KELAMIN, KECAMATAN DAN PUSKESMAS
KABUPATEN/KOTA BALIKPAPAN
TAHUN 2017

NO	KECAMATAN	NAMA PUSKESMAS	JUMLAH KELAHIRAN								
			LAKI-LAKI			PEREMPUAN			LAKI-LAKI + PEREMPUAN		
			HIDUP	MATI	HIDUP + MATI	HIDUP	MATI	HIDUP + MATI	HIDUP	MATI	HIDUP + MATI
1	*2*	*3*	*4*	*5*	*6*	*7*	*8*	*9*	*10*	*11*	*12*
1	Balikpapan Timur	Teritip	140	1	141	147	0	147	287	1	288
2	Balikpapan Timur	Lamaru	121	0	121	101	1	102	222	1	223
3	Balikpapan Timur	Perawatan Manggar Baru	173	1	174	170	0	170	343	1	344
4	Balikpapan Timur	Manggar	385	2	387	358	2	360	743	4	747
5	Balikpapan Selatan	Perawatan Sepinggan Baru	690	6	696	668	2	670	1358	8	1366
6	Balikpapan Selatan	Gunung Bahagia	384	1	385	365	0	365	749	1	750
7	Balikpapan Kota	Damai	450	3	453	447	1	448	897	4	901
8	Balikpapan Kota	Perawatan Klandasan Ilir	381	2	383	411	1	412	792	3	795
9	Balikpapan Kota	Prapatan	124	1	125	124	0	124	248	1	249
10	Balikpapan Kota	Telaga Sari	173	1	174	169	1	170	342	2	344
11	Balikpapan Tengah	Gunung Sari Ilir	214	0	214	210	0	210	424	0	424
12	Balikpapan Tengah	Gunung Sari Ulu	148	1	149	141	1	142	289	2	291
13	Balikpapan Tengah	Perawatan Mekar Sari	125	0	125	141	0	141	266	0	266
14	Balikpapan Tengah	Karang Jati	130	2	132	123	0	123	253	2	255
15	Balikpapan Tengah	Karang Rejo	231	2	233	234	0	234	465	2	467
16	Balikpapan Tengah	Sumber Rejo	190	2	192	184	0	184	374	2	376
17	Balikpapan Utara	Muara Rapak	295	2	297	286	1	287	581	3	584
18	Balikpapan Utara	Gunung Samarinda	288	1	289	294	1	295	582	2	584
19	Balikpapan Utara	Batu Ampar	634	1	635	614	1	615	1248	2	1250
20	Balikpapan Utara	Perawatan Karang Joang	227	1	228	236	0	236	463	1	464
21	Balikpapan Barat	Margomulyo	69	0	69	84	1	85	153	1	154
22	Balikpapan Barat	Sidomulyo	54	0	54	54	0	54	108	0	108
23	Balikpapan Barat	Baru Ilir	189	2	191	177	0	177	366	2	368
24	Balikpapan Barat	Margasari	120	1	121	131	1	132	251	2	253
25	Balikpapan Barat	Baru Tengah	233	3	236	224	1	225	457	4	461
26	Balikpapan Barat	Perawatan Baru Ulu	214	1	215	221	0	221	435	1	436
27	Balikpapan Barat	Perawatan Kariangau	62	0	62	42	0	42	104	0	104
JUMLAH (KAB/KOTA)			6444	37	6481	6356	15	6371	12800	52	12852
ANGKA LAHIR MATI PER 1.000 KELAHIRAN (DILAPORKAN)				5.7			2.4			4.0	

Sumber: Dinas Kesehatan Kota Balikpapan

Keterangan : Angka Lahir Mati (dilaporkan) tersebut di atas belum tentu menggambarkan Angka Lahir Mati yang sebenarnya di populasi

TABEL 5

JUMLAH KEMATIAN NEONATAL, BAYI, DAN BALITA MENURUT JENIS KELAMIN, KECAMATAN, DAN PUSKESMAS
KABUPATEN/KOTA BALIKPAPAN
TAHUN 2017

NO	KECAMATAN	PUSKESMAS	JUMLAH KEMATIAN											
			LAKI - LAKI				PEREMPUAN				LAKI - LAKI + PEREMPUAN			
			NEONATAL	BAYI[a]	ANAK BALITA	BALITA	NEONATAL	BAYI[a]	ANAK BALITA	BALITA	NEONATAL	BAYI[a]	ANAK BALITA	BALITA
1	*2*	*3*	*4*	*5*	*6*	*7*	*8*	*9*	*10*	*11*	*12*	*13*	*14*	*15*
1	Balikpapan Timur	Teritip	3	3	0	3	2	2	0	2	5	5	0	5
2	Balikpapan Timur	Lamaru	6	6	0	6	3	3	0	3	9	9	0	9
3	Balikpapan Timur	Perawatan Manggar Baru	2	2	0	2	0	0	0	0	2	2	0	2
4	Balikpapan Timur	Manggar	2	2	0	2	5	5	1	6	7	7	1	8
5	Balikpapan Selatan	Perawatan Sepinggan Baru	4	7	2	9	1	2	1	3	5	9	3	12
6	Balikpapan Selatan	Gunung Bahagia	1	1	0	1	3	3	0	3	4	4	0	4
7	Balikpapan Kota	Damai	3	4	0	4	0	1	0	1	3	5	0	5
8	Balikpapan Kota	Perawatan Klandasan Ilir	0	0	0	0	0	0	0	0	0	0	0	0
9	Balikpapan Kota	Prapatan	1	1	0	1	0	0	0	0	1	1	0	1
10	Balikpapan Kota	Telaga Sari	1	1	0	1	1	1	0	1	2	2	0	2
11	Balikpapan Tengah	Gunung Sari Ilir	2	2	0	2	0	0	0	0	2	2	0	2
12	Balikpapan Tengah	Gunung Sari Ulu	1	1	0	1	0	1	0	1	1	2	0	2
13	Balikpapan Tengah	Perawatan Mekar Sari	0	0	0	0	1	1	0	1	1	1	0	1
14	Balikpapan Tengah	Karang Jati	0	0	0	0	1	1	0	1	1	1	0	1
15	Balikpapan Tengah	Karang Rejo	1	1	0	1	0	0	0	0	1	1	0	1
16	Balikpapan Tengah	Sumber Rejo	2	2	0	2	0	0	0	0	2	2	0	2
17	Balikpapan Utara	Muara Rapak	1	1	1	2	0	0	0	0	1	1	1	2
18	Balikpapan Utara	Gunung Samarinda	0	0	0	0	2	3	0	3	2	3	0	3
19	Balikpapan Utara	Batu Ampar	2	2	0	2	0	0	0	0	2	2	0	2
20	Balikpapan Utara	Perawatan Karang Joang	3	3	0	3	1	1	0	1	4	4	0	4
21	Balikpapan Barat	Margomulyo	1	1	0	1	0	0	0	0	1	1	0	1
22	Balikpapan Barat	Sidomulyo	0	0	1	1	0	0	0	0	0	0	1	1
23	Balikpapan Barat	Baru Ilir	1	1	0	1	0	0	1	1	1	1	1	2
24	Balikpapan Barat	Margasari	0	1	0	1	0	0	0	0	0	1	0	1
25	Balikpapan Barat	Baru Tengah	1	1	0	1	1	1	0	1	2	2	0	2
26	Balikpapan Barat	Perawatan Baru Ulu	2	3	0	3	0	0	0	0	2	3	0	3
27	Balikpapan Barat	Perawatan Kariangau	2	5	0	5	0	0	0	0	2	5	0	5
JUMLAH (KAB/KOTA)			42	51	4	55	21	25	3	28	63	76	7	83
ANGKA KEMATIAN (DILAPORKAN)			7	8	1	9	3	4	0	4	5	6	1	6

Sumber: Dinas Kesehatan Kota Balikpapan

Keterangan : - Angka Kematian (dilaporkan) tersebut di atas belum tentu menggambarkan AKN/AKB/AKABA yang sebenarnya di populasi

TABEL 6

JUMLAH KEMATIAN IBU MENURUT KELOMPOK UMUR, KECAMATAN, DAN PUSKESMAS
KABUPATEN/KOTA BALIKPAPAN
TAHUN 2017

NO	KECAMATAN	PUSKESMAS	JUMLAH LAHIR HIDUP	KEMATIAN IBU															
				JUMLAH KEMATIAN IBU HAMIL				JUMLAH KEMATIAN IBU BERSALIN				JUMLAH KEMATIAN IBU NIFAS				JUMLAH KEMATIAN IBU			
				< 20 tahun	20-34 tahun	≥35 tahun	JUMLAH	< 20 tahun	20-34 tahun	≥35 tahun	JUMLAH	< 20 tahun	20-34 tahun	≥35 tahun	JUMLAH	< 20 tahun	20-34 tahun	≥35 tahun	JUMLAH
1	*2*	*3*	*4*	*5*	*6*	*7*	*8*	*9*	*10*	*11*	*12*	*13*	*14*	*15*	*16*	*17*	*18*	*19*	*20*
1	Balikpapan Timur	Teritip	287	0	0	0	0	0	0	0	0	0	0	0	0	0	0	0	0
2	Balikpapan Timur	Lamaru	222	0	0	0	0	0	0	0	0	0	0	0	0	0	0	0	0
3	Balikpapan Timur	Perawatan Manggar Baru	343	0	0	0	0	0	0	0	0	0	0	0	0	0	0	0	0
4	Balikpapan Timur	Manggar	743	0	0	0	0	0	0	0	0	0	1	0	1	0	1	0	1
5	Balikpapan Selatan	Perawatan Sepinggan Baru	1358	0	1	0	1	0	0	0	0	0	1	1	2	0	2	1	3
6	Balikpapan Selatan	Gunung Bahagia	749	0	0	0	0	0	0	0	0	0	0	0	0	0	0	0	0
7	Balikpapan Kota	Damai	897	0	0	0	0	0	0	0	0	0	0	1	1	0	0	1	1
8	Balikpapan Kota	Perawatan Klandasan Ilir	792	0	0	0	0	0	0	0	0	0	0	0	0	0	0	0	0
9	Balikpapan Kota	Prapatan	248	0	0	0	0	0	0	0	0	0	0	0	0	0	0	0	0
10	Balikpapan Kota	Telaga Sari	342	0	0	0	0	0	0	0	0	0	0	0	0	0	0	0	0
11	Balikpapan Tengah	Gunung Sari Ilir	424	0	0	0	0	0	0	0	0	0	0	0	0	0	0	0	0
12	Balikpapan Tengah	Gunung Sari Ulu	289	0	0	0	0	0	0	0	0	0	0	0	0	0	0	0	0
13	Balikpapan Tengah	Perawatan Mekar Sari	266	0	0	1	1	0	0	0	0	0	1	0	1	0	1	1	2
14	Balikpapan Tengah	Karang Jati	253	0	0	0	0	0	0	0	0	0	0	0	0	0	0	0	0
15	Balikpapan Tengah	Karang Rejo	465	0	0	0	0	0	0	0	0	0	0	0	0	0	0	0	0
16	Balikpapan Tengah	Sumber Rejo	374	0	0	0	0	0	0	0	0	0	0	0	0	0	0	0	0
17	Balikpapan Utara	Muara Rapak	581	0	0	0	0	0	0	0	0	0	1	0	1	0	1	0	1
18	Balikpapan Utara	Gunung Samarinda	582	0	1	0	1	0	0	0	0	0	0	0	0	0	1	0	1
19	Balikpapan Utara	Batu Ampar	1248	0	0	0	0	0	0	0	0	0	0	1	1	0	0	1	1
20	Balikpapan Utara	Perawatan Karang Joang	463	0	0	0	0	0	0	0	0	0	0	0	0	0	0	0	0
21	Balikpapan Barat	Margomulyo	153	0	0	0	0	0	0	0	0	0	0	0	0	0	0	0	0
22	Balikpapan Barat	Sidomulyo	108	0	0	0	0	0	0	0	0	0	0	0	0	0	0	0	0
23	Balikpapan Barat	Baru Ilir	366	0	0	0	0	0	0	0	0	0	0	0	0	0	0	0	0
24	Balikpapan Barat	Margasari	251	0	0	0	0	0	0	0	0	0	0	0	0	0	0	0	0
25	Balikpapan Barat	Baru Tengah	457	0	0	0	0	0	0	0	0	0	0	0	0	0	0	0	0
26	Balikpapan Barat	Perawatan Baru Ulu	435	0	0	0	0	0	0	0	0	0	0	0	0	0	0	0	0
27	Balikpapan Barat	Perawatan Kariangau	104	0	0	0	0	0	0	0	0	0	0	0	0	0	0	0	0
JUMLAH (KAB/KOTA)			12800	0	2	1	3	0	0	0	0	0	4	3	7	0	6	4	10
ANGKA KEMATIAN IBU (DILAPORKAN)																			78

Sumber: Dinas Kesehatan Kota Balikpapan
Keterangan:

- Jumlah kematian ibu = jumlah kematian ibu hamil + jumlah kematian ibu bersalin + jumlah kematian ibu nifas
- Angka Kematian Ibu (dilaporkan) tersebut di atas belum bisa menggambarkan AKI yang sebenarnya di populasi

TABEL 7

KASUS BARU TB BTA+, SELURUH KASUS TB, KASUS TB PADA ANAK, DAN *CASE NOTIFICATION RATE* (CNR) PER 100.000 PENDUDUK
MENURUT JENIS KELAMIN, KECAMATAN, DAN PUSKESMAS
KABUPATEN/KOTA BALIKPAPAN
TAHUN 2017

NO	KECAMATAN	PUSKESMAS	JUMLAH PENDUDUK			JUMLAH KASUS BARU TB BTA+					JUMLAH SELURUH KASUS TB					KASUS TB ANAK 0-14 TAHUN	
						L		P		L+P	L		P		L+P		
			L	P	L+P	JUMLAH	%	JUMLAH	%		JUMLAH	%	JUMLAH	%		JUMLAH	%
1	*2*	*3*	*4*	*5*	*6*	*7*	*8*	*9*	*10*	*11*	*12*	*13*	*14*	*15*	*16*	*17*	*18*
1	Balikpapan Timur	Teritip	7,061	6,594	13,655	6	54.55	5	45.45	11	7	53.85	6	46.15	13	1	7.69
2	Balikpapan Timur	Lamaru	5,243	4,920	10,163	4	80.00	1	20.00	5	9	60	6	40.00	15	0	0.00
3	Balikpapan Timur	Perawatan Manggar Baru	8,989	8,175	17,164	9	36.00	16	64.00	25	15	41	22	59.46	37	3	8.11
4	Balikpapan Timur	Manggar	18,493	16,690	35,183	5	35.71	9	64.29	14	18	56	14	43.75	32	0	0.00
5	Balikpapan Selatan	Perawatan Sepinggan Baru	36,337	34,026	70,363	17	56.67	13	43.33	30	57	58	42	42.42	99	10	10.10
6	Balikpapan Selatan	Gunung Bahagia	19,059	17,896	36,955	7	38.89	11	61.11	18	28	51	27	49.09	55	7	12.73
7	Balikpapan Kota	Damai	23,812	21,953	45,765	18	9.00	10	35.71	28	34	61	22	39.29	56	4	7.14
8	Balikpapan Kota	Perawatan Klandasan Ilir	19,831	18,474	38,305	16	64.00	9	36.00	25	29	58	21	42.00	50	6	12.00
9	Balikpapan Kota	Prapatan	6,443	6,100	12,543	6	50.00	6	50.00	12	20	63	12	37.50	32	4	12.50
10	Balikpapan Kota	Telaga Sari	9,000	8,547	17,547	6	46.15	7	53.85	13	10	50	10	50.00	20	2	10.00
11	Balikpapan Tengah	Gunung Sari Ilir	11,131	10,544	21,675	13	61.90	8	38.10	21	26	52	24	48.00	50	1	2.00
12	Balikpapan Tengah	Gunung Sari Ulu	7,356	6,985	14,341	0	0.00	5	100.00	5	9	38	15	62.50	24	1	4.17
13	Balikpapan Tengah	Perawatan Mekar Sari	6,382	6,155	12,537	9	47.37	10	52.63	19	19	49	20	51.28	39	4	10.26
14	Balikpapan Tengah	Karang Jati	6,580	6,172	12,752	8	61.54	5	38.46	13	13	59	9	40.91	22	1	4.55
15	Balikpapan Tengah	Karang Rejo	11,805	11,507	23,312	11	45.83	13	54.17	24	26	55	21	44.68	47	7	14.89
16	Balikpapan Tengah	Sumber Rejo	9,800	9,155	18,955	7	70.00	3	30.00	10	17	68	8	32.00	25	1	4.00
17	Balikpapan Utara	Muara Rapak	15,088	14,404	29,492	8	66.67	4	33.33	12	30	67	15	33.33	45	3	6.67
18	Balikpapan Utara	Gunung Samarinda	15,248	14,654	29,902	11	78.57	3	21.43	14	22	65	12	35.29	34	1	2.94
19	Balikpapan Utara	Batu Ampar	32,561	30,430	62,991	15	53.57	13	46.43	28	46	60	31	40.26	77	7	9.09
20	Balikpapan Utara	Perawatan Karang Joang	11,001	10,107	21,108	17	73.91	6	26.09	23	26	81	6	18.75	32	2	6.25
21	Balikpapan Barat	Margomulyo	3,964	3,795	7,759	4	100.00	0	0.00	4	7	64	4	36.36	11	1	9.09
22	Balikpapan Barat	Sidomulyo	2,872	2,737	5,609	2	28.57	5	71.43	7	4	44	5	55.56	9	0	0.00
23	Balikpapan Barat	Baru Ilir	9,766	8,990	18,756	8	50.00	8	50.00	16	28	59.57	19	40.43	47	1	2.13
24	Balikpapan Barat	Margasari	5,876	5,700	11,576	5	55.56	4	44.44	9	11	47.83	12	52.17	23	0	0.00
25	Balikpapan Barat	Baru Tengah	11,156	10,576	21,735	15	62.50	9	37.50	24	22	59	15	40.54	37	0	0.00
26	Balikpapan Barat	Perawatan Baru Ulu	10,901	10,086	20,987	13	61.90	8	38.10	21	18	49	19	51.35	37	1	2.70
27	Balikpapan Barat	Perawatan Kariangau	2,627	2,255	4,882	3	100.00	0	0.00	3	5	100	0	0	5	0	0.00
28	Balikpapan Utara	RSKD				1	100	0	0	1	2	67	1	33	3	0	0
29	Balikpapan Kota	RS Hardjanto				15	63	9	38	24	49	65	26	35	75	1	1
30	Balikpapan Kota	RS Bayangkara				23	47	26	53	49	31	48	33	52	64	0	0
31	Balikpapan Kota	RS Pertamina Balikpapan				6	86	1	14	7	22	56	17	44	39	0	0
32	Balikpapan Tengah	RSUD Balikpapan				4	100	0	0	4	34	60	23	40	57	1	2
33	Balikpapan Tengah	RS Restu Ibu				0	0	1	100	1	4	18	18	82	22	1	5
34	Balikpapan Selatan	RS Siloam				2	40	3	60	5	18	50	18	50	36	0	0
JUMLAH (KAB/KOTA)			328,382	307,627	636,012	294	56.00	231	44.00	525	716	56.42	553	43.58	1,269	71	5.59
CNR KASUS BARU TB BTA+ PER 100.000 PENDUDUK						89.53		75.09		82.55							
CNR SELURUH KASUS TB PER 100.000 PENDUDUK											218.04		179.76		199.52		

Sumber: …….. (sebutkan)
Keterangan:
Jumlah pasien adalah seluruh pasien yang ada di wilayah kerja puskesmas tersebut termasuk pasien yang ditemukan di BBKPM/BPKPM/BP4, RS, Lembaga Pemasyarakatan, rumah tahanan, dokter praktek swasta, klinik dll

Catatan : Jumlah kolom 6 = jumlah kolom 7 pada Tabel 1, yaitu sebesar: 636012

TABEL 8

JUMLAH KASUS DAN ANGKA PENEMUAN KASUS TB PARU BTA+ MENURUT JENIS KELAMIN, KECAMATAN, DAN PUSKESMAS
KABUPATEN/KOTA BALIKPAPAN
TAHUN 2017

NO	KECAMATAN	PUSKESMAS	SUSPEK			TB PARU					
						BTA (+)			% BTA (+) TERHADAP SUSPEK		
			L	P	L + P	L	P	L + P	L	P	L + P
1	2	3	4	5	6	7	8	9	10	11	12
1	Balikpapan Timur	Teritip	38	50	88	6	5	11	15.79	10.00	12.50
2	Balikpapan Timur	Lamaru	22	13	35	4	1	5	18.18	7.69	14.29
3	Balikpapan Timur	Perawatan Manggar Baru	127	147	274	9	16	25	7.09	10.88	9.12
4	Balikpapan Timur	Manggar	39	59	98	5	9	14	12.82	15.25	14.29
5	Balikpapan Selatan	Perawatan Sepinggan Baru	250	160	410	17	13	30	6.80	8.13	7.32
6	Balikpapan Selatan	Gunung Bahagia	158	162	320	7	11	18	4.43	6.79	5.63
7	Balikpapan Kota	Damai	141	114	255	18	10	28	12.77	8.77	10.98
8	Balikpapan Kota	Perawatan Klandasan Ilir	163	167	330	16	9	25	9.82	5.39	7.58
9	Balikpapan Kota	Prapatan	40	38	78	6	6	12	15.00	15.79	15.38
10	Balikpapan Kota	Telaga Sari	58	92	150	6	7	13	10.34	7.61	8.67
11	Balikpapan Tengah	Gunung Sari Ilir	125	140	265	13	8	21	10.40	5.71	7.92
12	Balikpapan Tengah	Gunung Sari Ulu	39	65	104	0	5	5	0.00	7.69	4.81
13	Balikpapan Tengah	Perawatan Mekar Sari	77	91	168	9	10	19	11.69	10.99	11.31
14	Balikpapan Tengah	Karang Jati	118	87	205	8	5	13	6.78	5.75	6.34
15	Balikpapan Tengah	Karang Rejo	112	122	234	11	13	24	9.82	10.66	10.26
16	Balikpapan Tengah	Sumber Rejo	90	80	170	7	3	10	7.78	3.75	5.88
17	Balikpapan Utara	Muara Rapak	49	34	83	8	4	12	16.33	11.76	14.46
18	Balikpapan Utara	Gunung Samarinda	50	23	73	11	3	14	22.00	13.04	19.18
19	Balikpapan Utara	Batu Ampar	115	135	250	15	13	28	13.04	9.63	11.20
20	Balikpapan Utara	Perawatan Karang Joang	198	108	306	17	6	23	8.59	5.56	7.52
21	Balikpapan Barat	Margomulyo	34	28	62	4	0	4	11.76	0.00	6.45
22	Balikpapan Barat	Sidomulyo	20	20	40	2	5	7	10.00	25.00	17.50
23	Balikpapan Barat	Baru Ilir	110	95	205	8	8	16	7.27	8.42	7.80
24	Balikpapan Barat	Margasari	37	47	84	5	4	9	13.51	8.51	10.71
25	Balikpapan Barat	Baru Tengah	83	98	181	15	9	24	18.07	9.18	13.26
26	Balikpapan Barat	Perawatan Baru Ulu	133	104	237	13	8	21	9.77	7.69	8.86
27	Balikpapan Barat	Perawatan Kariangau	24	14	38	3	0	3	12.50	0.00	7.89
28	Balikpapan Utara	RSKD	484	300	784	1	0	1	0.21	0.00	0.13
29	Balikpapan Kota	RS Hardjanto	70	68	138	15	9	24	21.43	13.24	17.39
30	Balikpapan Kota	RS Bayangkara	80	60	140	23	26	49	28.75	43.33	35.00
31	Balikpapan Kota	RS Pertamina Balikpapan	50	30	80	6	1	7	12.00	3.33	8.75
32	Balikpapan Tengah	RSUD Balikpapan	257	200	457	4	0	4	1.56	0.00	0.88
33	Balikpapan Tengah	Restu Ibu	50	30	80	0	1	1	0.00	3.33	1.25
34	Balikpapan Selatan	RS Siloam	61	50	111	2	3	5	3.28	6.00	4.50
JUMLAH (KAB/KOTA)			3,502	3,031	6,533	294	231	525	8.40	7.62	8.04

Sumber: Dinas Kesehatan Kota Balikpapan

Keterangan:

Jumlah pasien adalah seluruh pasien yang ada di wilayah kerja puskesmas tersebut termasuk pasien yang ditemukan di BBKPM/BPKPM/BP4, RS, Lembaga Pemasyarakatan, rumah tahanan, dokter praktek swasta, klinik dll

TABEL 9

ANGKA KESEMBUHAN DAN PENGOBATAN LENGKAP TB PARU BTA+ SERTA KEBERHASILAN PENGOBATAN MENURUT JENIS KELAMIN, KECAMATAN, DAN PUSKESMAS
KABUPATEN/KOTA BALIKPAPAN
TAHUN 2017

NO	KECAMATAN	PUSKESMAS	BTA (+) DIOBATI*			ANGKA KESEMBUHAN *(CURE RATE)*						ANGKA PENGOBATAN LENGKAP *(COMPLETE RATE)*						ANGKA KEBERHASILAN PENGOBATAN *(SUCCESS RATE/SR)*			JUMLAH KEMATIAN SELAMA PENGOBATAN		
						L		P		L + P		L		P		L + P							
			L	P	L + P	JUMLAH	%	JUMLAH	%	JUMLAH	%	JUMLAH	%	JUMLAH	%	JUMLAH	%	L	P	L+P	L	P	L+P
1	*2*	*3*	*4*	*5*	*6*	*7*	*8*	*9*	*10*	*11*	*12*	*13*	*14*	*15*	*16*	*17*	*18*	*19*	*20*	*21*	*22*	*23*	*24*
1	Balikpapan Timur	Teritip	2	4	6	2	100.00	4	100.00	6	100.00	0	0.00	0	0.00	0	0.00	100.00	100.00	100.00	0	0	0
2	Balikpapan Timur	Lamaru	6	1	7	6	100.00	1	100.00	7	100.00	0	0.00	0	0.00	0	0.00	100.00	100.00	100.00	0	0	0
3	Balikpapan Timur	Perawatan Manggar Baru	10	9	19	9	90.00	9	100.00	18	94.74	0	0.00	0	0.00	0	0.00	90.00	100.00	94.74	1	0	1
4	Balikpapan Timur	Manggar	9	8	17	9	100.00	8	100.00	17	100.00	0	0.00	0	0.00	0	0.00	100.00	100.00	100.00	0	0	0
5	Balikpapan Selatan	Perawatan Sepinggan Baru	17	11	28	16	94.12	11	100.00	27	96.43	0	0.00	0	0.00	0	0.00	94.12	100.00	96.43	1	0	1
6	Balikpapan Selatan	Gunung Bahagia	17	10	27	16	94.12	10	100.00	26	96.30	0	0.00	0	0.00	0	0.00	94.12	100.00	96.30	1	0	1
7	Balikpapan Kota	Damai	17	7	24	14	82.35	6	85.71	20	83.33	1	5.88	1	14.29	2	8.33	88.24	100.00	91.67	0	0	0
8	Balikpapan Kota	Perawatan Klandasan Ilir	10	10	20	10	100.00	10	100.00	20	100.00	0	0.00	0	0.00	0	0.00	100.00	100.00	100.00	0	0	0
9	Balikpapan Kota	Prapatan	0	3	3	0	0.00	3	100.00	3	100.00	0	0.00	0	0.00	0	0.00	0.00	100.00	100.00	0	0	0
10	Balikpapan Kota	Telaga Sari	9	6	15	9	100.00	6	100.00	15	100.00	0	0.00	0	0.00	0	0.00	100.00	100.00	100.00	0	0	0
11	Balikpapan Tengah	Gunung Sari Ilir	6	8	14	6	100.00	7	87.50	13	92.86	0	0.00	1	12.50	1	7.14	100.00	100.00	100.00	0	0	0
12	Balikpapan Tengah	Gunung Sari Ulu	10	2	12	10	100.00	2	100.00	12	100.00	0	0.00	0	0.00	0	0.00	100.00	100.00	100.00	0	0	0
13	Balikpapan Tengah	Perawatan Mekar Sari	4	8	12	4	100.00	8	100.00	12	100.00	0	0.00	0	0.00	0	0.00	100.00	100.00	100.00	0	0	0
14	Balikpapan Tengah	Karang Jati	4	4	8	4	100.00	4	100.00	8	100.00	0	0.00	0	0.00	0	0.00	100.00	100.00	100.00	0	0	0
15	Balikpapan Tengah	Karang Rejo	9	11	20	8	88.89	10	90.91	18	90.00	0	0.00	0	0.00	0	0.00	88.89	90.91	90.00	0	1	1
16	Balikpapan Tengah	Sumber Rejo	7	3	10	7	100.00	2	66.67	9	90.00	0	0.00	1	33.33	1	10.00	100.00	100.00	100.00	0	0	0
17	Balikpapan Utara	Muara Rapak	7	6	13	7	100.00	6	100.00	13	100.00	0	0.00	0	0.00	0	0.00	100.00	100.00	100.00	0	0	0
18	Balikpapan Utara	Gunung Samarinda	8	6	14	8	100.00	6	100.00	14	100.00	0	0.00	0	0.00	0	0.00	100.00	100.00	100.00	0	0	0
19	Balikpapan Utara	Batu Ampar	16	11	27	13	81.25	9	81.82	22	81.48	2	12.50	0	0.00	2	7.41	93.75	81.82	88.89	0	0	0
20	Balikpapan Utara	Perawatan Karang Joang	18	10	28	17	94.44	10	100.00	27	96.43	1	5.56	0	0.00	1	3.57	100.00	100.00	100.00	0	0	0
21	Balikpapan Barat	Margomulyo	1	0	1	1	100.00	0	0.00	1	100.00	0	0.00	0	0.00	0	0.00	100.00	0.00	100.00	0	0	0
22	Balikpapan Barat	Sidomulyo	2	2	4	0	0.00	2	100.00	2	50.00	0	0.00	0	0.00	0	0.00	0.00	100.00	50.00	1	0	1
23	Balikpapan Barat	Baru Ilir	5	2	7	5	100.00	2	100.00	7	100.00	0	0.00	0	0.00	0	0.00	100.00	100.00	100.00	0	0	0
24	Balikpapan Barat	Margasari	5	2	7	4	80.00	2	100.00	6	85.71	0	0.00	0	0.00	0	0.00	80.00	100.00	85.71	0	0	0
25	Balikpapan Barat	Baru Tengah	15	7	22	10	66.67	6	85.71	16	72.73	1	6.67	0	0.00	1	4.55	73.33	85.71	77.27	2	0	2
26	Balikpapan Barat	Perawatan Baru Ulu	14	6	20	13	92.86	3	50.00	16	80.00	0	0.00	0	0.00	0	0.00	92.86	50.00	80.00	0	0	0
27	Balikpapan Barat	Perawatan Kariangau	4	2	6	2	50.00	1	50.00	3	50.00	2	50.00	0	0.00	2	33.33	100.00	50.00	83.33	0	1	1
28	Balikpapan Utara	RSKD	4	3	7	4	100.00	3	100.00	7	100.00	0	0.00	0	0.00	0	0.00	100.00	100.00	100.00	0	0	0
29	Balikpapan Kota	RS Hardjanto	5	5	10	5	100.00	5	100.00	10	100.00	0	0.00	0	0.00	0	0.00	100.00	100.00	100.00	0	0	0
30	Balikpapan Kota	RS Pertamina	0	1	1	0	0.00	1	100.00	1	100.00	0	0.00	0	0.00	0	0.00	0.00	100.00	100.00	0	0	0
32	Balikpapan Kota	RS Bayangkara	18	14	32	17	94.44	14	100.00	31	96.88	0	0.00	0	0.00	0	0.00	94.44	100.00	96.88	1	0	1
33	Balikpapan Tengah	RSUD Balikpapan	12	5	17	12	100.00	5	0.00	17	100.00	0	0.00	0	0.00	0	0.00	100.00	0.00	100.00	0	0	0
JUMLAH (KAB/KOTA)			271	187	458	248	91.51	176	94.12	424	92.58	7	2.58	3	1.60	10	2.18	94.10	95.72	94.76	7	2	9
ANGKA KEMATIAN SELAMA PENGOBATAN PER 100.000 PENDUDUK																					2	1	1

Sumber: Dinas Kesehatan Kota Balikpapan

Keterangan:

* kohort yang sama dari kasus yang dinilai kesembuhan dan pengobatan lengkap

Jumlah pasien adalah seluruh pasien yang ada di wilayah kerja puskesmas tersebut termasuk pasien yang ditemukan di BBKPM/BPKPM/BP4, RS, Lembaga Pemasyarakatan, rumah tahanan, dokter praktek swasta, klinik dll

TABEL 10

PENEMUAN KASUS PNEUMONIA BALITA MENURUT JENIS KELAMIN, KECAMATAN, DAN PUSKESMAS
KABUPATEN/KOTA BALIKPAPAN
TAHUN 2017

NO	KECAMATAN	PUSKESMAS	JUMLAH BALITA			PNEUMONIA PADA BALITA								
						JUMLAH PERKIRAAN PENDERITA			PENDERITA DITEMUKAN DAN DITANGANI					
									L		P		L + P	
			L	P	L+P	L	P	L+P	JUMLAH	%	JUMLAH	%	JUMLAH	%
1	*2*	*3*	*4*	*5*	*6*	*7*	*8*	*9*	*10*	*11*	*12*	*13*	*14*	*15*
1	Balikpapan Timur	Teritip	706	659	1,366	20	19	39	41	203.03	19	100.75	60	153.64
2	Balikpapan Timur	Lamaru	524	492	1,016	17	12	29	6	35.29	5	41.67	11	37.9
3	Balikpapan Timur	Perawatan Manggar Baru	899	818	1,716	26	23	49	75	291.7	54	231.0	129	262.8
4	Balikpapan Timur	Manggar	1,718	1,583	3,301	53	48	101	74	139.6	69	143.8	143	141.6
5	Balikpapan Selatan	Perawatan Sepinggan Baru	3,634	3,403	7,036	104	97	201	65	62.5	33	33.9	98	48.7
6	Balikpapan Selatan	Gunung Bahagia	2,135	2,053	4,188	55	61	116	67	121.8	51	83.6	118	101.72
7	Balikpapan Kota	Damai	2,381	2,195	4,577	68	63	131	19	27.9	15	23.9	34	26.0
8	Balikpapan Kota	Perawatan Klandasan Ilir	1,983	1,847	3,831	57	53	110	56	98.7	47	89.0	103	94.0
9	Balikpapan Kota	Prapatan	644	610	1,254	18	17	36	53	53.0	25	143.3	78	217.4
10	Balikpapan Kota	Telaga Sari	900	855	1,755	26	24	50	45	174.8	45	184.1	90	179.3
11	Balikpapan Tengah	Gunung Sari Ilir	1,113	1,054	2,168	32	30	62	36	113.1	26	86.2	62	100.0
12	Balikpapan Tengah	Gunung Sari Ulu	736	699	1,434	21	20	41	15	71.3	15	75.1	30	73.1
13	Balikpapan Tengah	Perawatan Mekar Sari	638	616	1,254	18	18	36	18	100.0	12	66.7	30	83.3
14	Balikpapan Tengah	Karang Jati	658	617	1,275	19	18	37	53	278.9	35	194.4	88	237.8
15	Balikpapan Tengah	Karang Rejo	1,181	1,151	2,331	132	132	67	42	31.8	31	23.5	73	109.0
16	Balikpapan Tengah	Sumber Rejo	980	916	1,896	28	26	54	8	28.6	4	15.4	12	22.2
17	Balikpapan Utara	Muara Rapak	1,509	1,440	2,949	43	41	84	19	44.0	22	53.4	41	48.6
18	Balikpapan Utara	Gunung Samarinda	1,525	1,465	2,990	44	42	86	34	78.0	28	66.8	62	72.5
19	Balikpapan Utara	Batu Ampar	3,256	3,043	6,299	93	87	180	326	350.1	218	250.5	544	302.0
20	Balikpapan Utara	Perawatan Karang Joang	1,100	1,011	2,111	31	29	60	18	57.2	13	45.0	31	51.4
21	Balikpapan Barat	Margomulyo	396	380	776	11	11	22	18	158.8	6	55.3	24	108.2
22	Balikpapan Barat	Sidomulyo	287	274	561	8	8	16	11	133.9	5	63.9	16	99.7
23	Balikpapan Barat	Baru Ilir	977	899	1,876	28	26	54	38	136.1	22	85.6	60	111.9
24	Balikpapan Barat	Margasari	588	570	1,158	17	16	33	56	333.2	40	245.4	96	290.0
25	Balikpapan Barat	Baru Tengah	1,116	1,058	2,173	32	30	62	70	219.4	38	125.6	108	173.8
26	Balikpapan Barat	Perawatan Baru Ulu	1,012	956	1,968	31	29	60	227	732.3	147	506.9	374	623.3
27	Balikpapan Barat	Perawatan Kariangau	263	226	488	8	6	14	29	386.0	19	294.6	48	343.8
JUMLAH (KAB/KOTA)			32,858	30,888	63,745	1,040	988	1,830	1,519	146.094	1,044	105.707	2,563	140.026

Sumber: Dinas Kesehatan Kota Balikpapan

Keterangan:

Jumlah kasus adalah seluruh kasus yang ada di wilayah kerja puskesmas tersebut termasuk kasus yang ditemukan di RS

TABEL 11

JUMLAH KASUS HIV, AIDS, DAN SYPHILIS MENURUT JENIS KELAMIN
KABUPATEN/KOTA BALIKPAPAN
TAHUN 2017

NO	KELOMPOK UMUR	H I V				AIDS				JUMLAH KEMATIAN AKIBAT AIDS			SYPHILIS			
		L	P	L+P	PROPORSI KELOMPOK UMUR	L	P	L+P	PROPORSI KELOMPOK UMUR	L	P	L+P	L	P	L+P	PROPORSI KELOMPOK UMUR
1	*2*	*3*	*4*	*5*	*6*	*7*	*8*	*9*	*10*	*11*	*12*	*13*	*14*	*15*	*16*	*17*
1	≤ 4 TAHUN	0	2	2	0.75	0	0	0	0.00	0	1	1	0	0	0	0.00
2	5 - 14 TAHUN	1	0	1	0.37	2	1	3	2.88	1	1	2	0	0	0	0.00
3	15 - 19 TAHUN	7	1	8	3.00	1	0	1	0.96	0	0	0	5	0	5	3.79
4	20 - 24 TAHUN	23	18	41	15.36	6	6	12	11.54	3	0	3	42	1	43	32.58
5	25 - 49 TAHUN	135	61	196	73.41	50	25	75	72.12	28	13	41	67	17	84	63.64
6	≥ 50 TAHUN	16	3	19	7.12	7	6	13	12.50	6	5	11	0	0	0	0.00
JUMLAH (KAB/KOTA)		182	85	267		66	38	104		38	20	58	114	18	132	
PROPORSI JENIS KELAMIN		68.16	31.84			63.46	36.54			65.52	34.48		86.36	13.64		

Sumber: Dinas Kesehatan
Ket: Jumlah kasus adalah seluruh kasus baru yang ada di wilayah kerja puskesmas tersebut termasuk kasus yang ditemukan di RS

TABEL 12

PERSENTASE DONOR DARAH DISKRINING TERHADAP HIV MENURUT JENIS KELAMIN
KABUPATEN/KOTA BALIKPAPAN
TAHUN 2017

NO	UNIT TRANSFUSI DARAH	DONOR DARAH														
		JUMLAH PENDONOR			SAMPEL DARAH DIPERIKSA/DISKRINING TERHADAP HIV						POSITIF HIV					
					L		P		L + P		L		P		L + P	
		L	P	L+P	JUMLAH	%	JUMLAH	%	JUMLAH	%	JUMLAH	%	JUMLAH	%	JUMLAH	%
1	*2*	*3*	*4*	*5*	*6*	*7*	*8*	*9*	*10*	*11*	*12*	*13*	*14*	*15*	*16*	*17*
1	Palang Merah Indonesia	18,081	2,124	20,205	18,081	100.00	2,124	100.00	20,205	100.00	58	0.32	2	0.09	60	0.30
JUMLAH		18,081	2,124	20,205	18,081	100.00	2,124	100.00	20,205	100.00	58	0.32	2	0	60	0.30

Sumber: Palang Merah Indonesia Kota Balikpapan

TABEL 13

KASUS DIARE YANG DITANGANI MENURUT JENIS KELAMIN, KECAMATAN, DAN PUSKESMAS
KABUPATEN/KOTA BALIKPAPAN
TAHUN 2017

NO	KECAMATAN	PUSKESMAS	JUMLAH PENDUDUK			DIARE								
						JUMLAH TARGET PENEMUAN			DIARE DITANGANI					
									L		P		L + P	
			L	P	L+P	L	P	L+P	JUMLAH	%	JUMLAH	%	JUMLAH	%
1	*2*	*3*	*4*	*5*	*6*	*7*	*8*	*9*	*10*	*11*	*12*	*13*	*14*	*15*
1	Balikpapan Timur	Teritip	7,061	6,594	13,655	151	141	292	231	153	155	110	386	132
2	Balikpapan Timur	Lamaru	5,243	4,920	10,163	112	105	217	199	177	143	136	342	157
3	Balikpapan Timur	Perawatan Manggar Baru	8,989	8,175	17,164	192	175	367	517	269	415	237	932	254
4	Balikpapan Timur	Manggar	18,493	16,690	35,183	396	357	753	329	83	316	88	645	86
5	Balikpapan Selatan	Perawatan Sepinggan Baru	36,337	34,026	70,363	778	728	1,506	996	128	1,001	137	1,997	133
6	Balikpapan Selatan	Gunung Bahagia	19,059	17,896	36,955	408	383	791	219	54	205	54	424	54
7	Balikpapan Kota	Damai	23,812	21,953	45,765	510	470	979	168	33	140	30	308	31
8	Balikpapan Kota	Perawatan Klandasan Ilir	19,831	18,474	38,305	424	395	820	898	212	863	218	1,761	215
9	Balikpapan Kota	Prapatan	6,443	6,100	12,543	138	131	268	233	169	206	158	439	164
10	Balikpapan Kota	Telaga Sari	9,000	8,547	17,547	193	183	376	135	70	90	49	225	60
11	Balikpapan Tengah	Gunung Sari Ilir	11,131	10,544	21,675	238	226	464	160	67	157	70	317	68
12	Balikpapan Tengah	Gunung Sari Ulu	7,356	6,985	14,341	157	149	307	162	103	136	91	298	97
13	Balikpapan Tengah	Perawatan Mekar Sari	6,382	6,155	12,537	137	132	268	326	239	324	246	650	242
14	Balikpapan Tengah	Karang Jati	6,580	6,172	12,752	141	132	273	154	109	110	83	264	97
15	Balikpapan Tengah	Karang Rejo	11,805	11,507	23,312	253	246	499	154	61	130	53	284	57
16	Balikpapan Tengah	Sumber Rejo	9,800	9,155	18,955	210	196	406	168	80	156	80	324	80
17	Balikpapan Utara	Muara Rapak	15,088	14,404	29,492	323	308	631	306	95	265	86	571	90
18	Balikpapan Utara	Gunung Samarinda	15,248	14,654	29,902	326	314	640	200	61	154	49	354	55
19	Balikpapan Utara	Batu Ampar	32,561	30,430	62,991	697	651	1,348	942	135	1,003	154	1,945	144
20	Balikpapan Utara	Perawatan Karang Joang	11,001	10,107	21,108	235	216	452	797	339	661	306	1,458	323
21	Balikpapan Barat	Margomulyo	3,964	3,795	7,759	85	81	166	115	136	138	170	253	152
22	Balikpapan Barat	Sidomulyo	2,872	2,737	5,609	61	59	120	191	311	168	287	359	299
23	Balikpapan Barat	Baru Ilir	9,766	8,990	18,756	209	192	401	168	80	197	102	365	91
24	Balikpapan Barat	Margasari	5,876	5,700	11,576	126	122	248	213	169	186	152	399	161
25	Balikpapan Barat	Baru Tengah	11,156	10,576	21,735	239	226	465	239	100	248	110	487	105
26	Balikpapan Barat	Perawatan Baru Ulu	10,901	10,086	20,987	233	216	449	597	256	515	239	1,112	248
27	Balikpapan Barat	Perawatan Kariangau	2,627	2,255	4,882	56	48	104	330	587	255	528	585	560
JUMLAH (KAB/KOTA)			328,382	307,627	636,012	7,027	6,583	13,611	9,147	130.2	8,337	126.6	17,484	128.46
ANGKA KESAKITAN DIARE PER 1.000 PENDUDUK								214						

Sumber: Dinas Kesehatan kota Balikpapan

TABEL 14

KASUS BARU KUSTA MENURUT JENIS KELAMIN, KECAMATAN, DAN PUSKESMAS
KABUPATEN/KOTA BALIKPAPAN
TAHUN 2017

NO	KECAMATAN	PUSKESMAS	KASUS BARU								
			Pausi Basiler (PB)/ Kusta kering			Multi Basiler (MB)/ Kusta Basah			PB + MB		
			L	P	L+P	L	P	L+P	L	P	L+P
1	*2*	*3*	*4*	*5*	*6*	*7*	*8*	*9*	*10*	*11*	*12*
1	Balikpapan Timur	Teritip	0	1	1	0	0	0	0	1	1
2	Balikpapan Timur	Lamaru	0	0	0	0	0	0	0	0	0
3	Balikpapan Timur	Perawatan Manggar Baru	0	0	0	0	0	0	0	0	0
4	Balikpapan Timur	Manggar	0	0	0	0	0	0	0	0	0
5	Balikpapan Selatan	Perawatan Sepinggan Baru	0	2	2	4	1	5	4	3	7
6	Balikpapan Selatan	Gunung Bahagia	0	0	0	0	1	1	0	1	1
7	Balikpapan Kota	Damai	0	0	0	1	2	3	1	2	3
8	Balikpapan Kota	Perawatan Klandasan Ilir	1	0	1	0	3	3	1	3	4
9	Balikpapan Kota	Prapatan	0	0	0	0	0	0	0	0	0
10	Balikpapan Kota	Telaga Sari	0	0	0	1	0	1	1	0	1
11	Balikpapan Tengah	Gunung Sari Ilir	0	0	0	0	0	0	0	0	0
12	Balikpapan Tengah	Gunung Sari Ulu	0	0	0	1	0	1	1	0	1
13	Balikpapan Tengah	Perawatan Mekar Sari	0	0	0	0	0	0	0	0	0
14	Balikpapan Tengah	Karang Jati	0	0	0	0	1	1	0	1	1
15	Balikpapan Tengah	Karang Rejo	0	0	0	0	0	0	0	0	0
16	Balikpapan Tengah	Sumber Rejo	0	0	0	0	0	0	0	0	0
17	Balikpapan Utara	Muara Rapak	1	0	1	0	1	1	1	1	2
18	Balikpapan Utara	Gunung Samarinda	0	0	0	0	0	0	0	0	0
19	Balikpapan Utara	Batu Ampar	1	1	2	2	1	3	3	2	5
20	Balikpapan Utara	Perawatan Karang Joang	0	0	0	1	0	1	1	0	1
21	Balikpapan Barat	Margomulyo	0	0	0	0	0	0	0	0	0
22	Balikpapan Barat	Sidomulyo	0	0	0	0	0	0	0	0	0
23	Balikpapan Barat	Baru Ilir	0	0	0	0	0	0	0	0	0
24	Balikpapan Barat	Margasari	0	0	0	0	0	0	0	0	0
25	Balikpapan Barat	Baru Tengah	0	0	0	1	0	1	1	0	1
26	Balikpapan Barat	Perawatan Baru Ulu	0	0	0	1	0	1	1	0	1
27	Balikpapan Barat	Perawatan Kariangau	0	0	0	0	1	1	0	1	1
JUMLAH (KAB/KOTA)			3	4	7	12	11	23	15	15	30
PROPORSI JENIS KELAMIN			42.86	57.14		52.17	47.83		50.00	50.00	
ANGKA PENEMUAN KASUS BARU (NCDR/*NEW CASE DETECTION RATE*) PER 100.000 PENDUDUK									4.57	4.88	4.72

Sumber: Dinas Kesehatan Kota Balikpapan

TABEL 15

KASUS BARU KUSTA 0-14 TAHUN DAN CACAT TINGKAT 2 MENURUT JENIS KELAMIN, KECAMATAN, DAN PUSKESMAS
KABUPATEN/KOTA BALIKPAPAN
TAHUN 2017

NO	KECAMATAN	PUSKESMAS	KASUS BARU				
			PENDERITA KUSTA	PENDERITA KUSTA 0-14 TAHUN		CACAT TINGKAT 2	
				JUMLAH	%	JUMLAH	%
1	*2*	*3*	*4*	*5*	*6*	*7*	*8*
1	Balikpapan Timur	Teritip	1	0	0.00	0	0.00
2	Balikpapan Timur	Lamaru	0	0	0.00	0	0.00
3	Balikpapan Timur	Perawatan Manggar Baru	0	0	0.00	0	0.00
4	Balikpapan Timur	Manggar	0	0	0.00	0	0.00
5	Balikpapan Selatan	Perawatan Sepinggan Baru	7	1	14.29	0	0.00
6	Balikpapan Selatan	Gunung Bahagia	1	0	0.00	0	0.00
7	Balikpapan Kota	Damai	3	0	0.00	1	33.33
8	Balikpapan Kota	Perawatan Klandasan Ilir	4	0	0.00	0	0.00
9	Balikpapan Kota	Prapatan	0	0	0.00	0	0.00
10	Balikpapan Kota	Telaga Sari	1	0	0.00	0	0.00
11	Balikpapan Tengah	Gunung Sari Ilir	0	0	0.00	0	0.00
12	Balikpapan Tengah	Gunung Sari Ulu	1	0	0.00	0	0.00
13	Balikpapan Tengah	Perawatan Mekar Sari	0	0	0.00	0	0.00
14	Balikpapan Tengah	Karang Jati	1	0	0.00	0	0.00
15	Balikpapan Tengah	Karang Rejo	0	0	0.00	0	0.00
16	Balikpapan Tengah	Sumber Rejo	0	0	0.00	0	0.00
17	Balikpapan Utara	Muara Rapak	2	0	0.00	0	0.00
18	Balikpapan Utara	Gunung Samarinda	0	0	0.00	0	0.00
19	Balikpapan Utara	Batu Ampar	5	0	0.00	0	0.00
20	Balikpapan Utara	Perawatan Karang Joang	1	0	0.00	0	0.00
21	Balikpapan Barat	Margomulyo	0	0	0.00	0	0.00
22	Balikpapan Barat	Sidomulyo	0	0	0.00	0	0.00
23	Balikpapan Barat	Baru Ilir	0	0	0.00	0	0.00
24	Balikpapan Barat	Margasari	0	0	0.00	0	0.00
25	Balikpapan Barat	Baru Tengah	1	0	0.00	0	0.00
26	Balikpapan Barat	Perawatan Baru Ulu	1	0	0.00	0	0.00
27	Balikpapan Barat	Perawatan Kariangau	1	0	0.00	0	0.00
JUMLAH (KAB/KOTA)			30	1	3.33	1	3.33
ANGKA CACAT TINGKAT 2 PER 100.000 PENDUDUK						0.16	

Sumber: Dinas Kesehatan Kota Balikpapan

TABEL 16

JUMLAH KASUS DAN ANGKA PREVALENSI PENYAKIT KUSTA MENURUT TIPE/JENIS, JENIS KELAMIN, KECAMATAN, DAN PUSKESMAS
KABUPATEN/KOTA BALIKPAPAN
TAHUN 2017

NO	KECAMATAN	PUSKESMAS	KASUS TERCATAT								
			Pausi Basiler/Kusta kering			Multi Basiler/Kusta Basah			JUMLAH		
			L	P	L+P	L	P	L+P	L	P	L+P
1	*2*	*3*	*4*	*5*	*6*	*7*	*8*	*9*	*10*	*11*	*12*
1	Balikpapan Timur	Teritip	0	1	1	0	0	0	0	1	1
2	Balikpapan Timur	Lamaru	0	0	0	0	0	0	0	0	0
3	Balikpapan Timur	Perawatan Manggar Baru	0	0	0	0	0	0	0	0	0
4	Balikpapan Timur	Manggar	0	0	0	0	0	0	0	0	0
5	Balikpapan Selatan	Perawatan Sepinggan Baru	0	2	2	4	1	5	4	3	7
6	Balikpapan Selatan	Gunung Bahagia	0	0	0	0	1	1	0	1	1
7	Balikpapan Kota	Damai	0	0	0	1	2	3	1	2	3
8	Balikpapan Kota	Perawatan Klandasan Ilir	1	0	1	1	4	5	2	4	6
9	Balikpapan Kota	Prapatan	0	0	0	0	0	0	0	0	0
10	Balikpapan Kota	Telaga Sari	0	0	0	1	0	1	1	0	1
11	Balikpapan Tengah	Gunung Sari Ilir	0	0	0	0	0	0	0	0	0
12	Balikpapan Tengah	Gunung Sari Ulu	0	0	0	1	0	1	1	0	1
13	Balikpapan Tengah	Perawatan Mekar Sari	0	0	0	0	0	0	0	0	0
14	Balikpapan Tengah	Karang Jati	0	0	0	0	1	1	0	1	1
15	Balikpapan Tengah	Karang Rejo	0	0	0	0	0	0	0	0	0
16	Balikpapan Tengah	Sumber Rejo	0	0	0	0	0	0	0	0	0
17	Balikpapan Utara	Muara Rapak	1	0	1	0	1	1	1	1	2
18	Balikpapan Utara	Gunung Samarinda	0	0	0	0	0	0	0	0	0
19	Balikpapan Utara	Batu Ampar	1	1	2	3	1	4	4	2	6
20	Balikpapan Utara	Perawatan Karang Joang	0	0	0	1	0	1	1	0	1
21	Balikpapan Barat	Margomulyo	0	0	0	0	0	0	0	0	0
22	Balikpapan Barat	Sidomulyo	0	0	0	0	0	0	0	0	0
23	Balikpapan Barat	Baru Ilir	0	0	0	0	0	0	0	0	0
24	Balikpapan Barat	Margasari	0	0	0	0	0	0	0	0	0
25	Balikpapan Barat	Baru Tengah	0	0	0	1	0	1	1	0	1
26	Balikpapan Barat	Perawatan Baru Ulu	0	0	0	1	0	1	1	0	1
27	Balikpapan Barat	Perawatan Kariangau	0	0	0	0	1	1	0	1	1
JUMLAH (KAB/KOTA)			3	4	7	14	12	26	17	16	33
ANGKA PREVALENSI PER 10.000 PENDUDUK									0.52	0.52	0.52

Sumber: Dinas Kesehatan Kota Balikpapan

TABEL 17

PERSENTASE PENDERITA KUSTA SELESAI BEROBAT *(RELEASE FROM TREATMENT/RFT)* MENURUT JENIS KELAMIN, KECAMATAN, DAN PUSKESMAS
KABUPATEN/KOTA BALIKPAPAN
TAHUN 2017

NO	KECAMATAN	PUSKESMAS	KUSTA (PB)									KUSTA (MB)								
			PENDERITA PB[a]			RFT PB						PENDERITA MB[a]			RFT MB					
						L		P		L + P					L		P		L + P	
			L	P	L+P	JUMLAH	%	JUMLAH	%	JUMLAH	%	L	P	L+P	JUMLAH	%	JUMLAH	%	JUMLAH	%
1	*2*	*3*	*4*	*5*	*6*	*7*	*8*	*9*	*10*	*11*	*12*	*13*	*14*	*15*	*16*	*17*	*18*	*19*	*20*	*21*
1	Balikpapan Timur	Teritip	0	0	0	0	#DIV/0!	0	#DIV/0!	0	#DIV/0!	2	0	2	2	100	0	#DIV/0!	2	100
2	Balikpapan Timur	Lamaru	0	0	0	0	#DIV/0!	0	#DIV/0!	0	#DIV/0!	0	0	0	0	#DIV/0!	0	#DIV/0!	0	#DIV/0!
3	Balikpapan Timur	Perawatan Manggar Baru	0	0	0	0	#DIV/0!	0	#DIV/0!	0	#DIV/0!	1	1	2	0	0	1	100	1	50
4	Balikpapan Timur	Manggar	0	0	0	0	#DIV/0!	0	#DIV/0!	0	#DIV/0!	0	0	0	0	#DIV/0!	0	#DIV/0!	0	#DIV/0!
5	Balikpapan Selatan	Perawatan Sepinggan Baru	1	0	1	1	100	0	#DIV/0!	1	100	2	0	2	2	100	0	#DIV/0!	2	100
6	Balikpapan Selatan	Gunung Bahagia	0	0	0	0	#DIV/0!	0	#DIV/0!	0	#DIV/0!	0	1	1	0	#DIV/0!	1	100	1	100
7	Balikpapan Kota	Damai	0	1	1	0	#DIV/0!	1	100	1	100	4	0	4	4	100	0	#DIV/0!	4	100
8	Balikpapan Kota	Perawatan Klandasan Ilir	0	1	1	0	#DIV/0!	1	100	1	100	1	3	4	0	0	3	100	3	75
9	Balikpapan Kota	Prapatan	0	0	0	0	#DIV/0!	0	#DIV/0!	0	#DIV/0!	0	0	0	0	#DIV/0!	0	#DIV/0!	0	#DIV/0!
10	Balikpapan Kota	Telaga Sari	0	0	0	0	#DIV/0!	0	#DIV/0!	0	#DIV/0!	0	0	0	0	#DIV/0!	0	#DIV/0!	0	#DIV/0!
11	Balikpapan Tengah	Gunung Sari Ilir	0	0	0	0	#DIV/0!	0	#DIV/0!	0	#DIV/0!	0	0	0	0	#DIV/0!	0	#DIV/0!	0	#DIV/0!
12	Balikpapan Tengah	Gunung Sari Ulu	0	0	0	0	#DIV/0!	0	#DIV/0!	0	#DIV/0!	0	0	0	0	#DIV/0!	0	#DIV/0!	0	#DIV/0!
13	Balikpapan Tengah	Perawatan Mekar Sari	0	0	0	0	#DIV/0!	0	#DIV/0!	0	#DIV/0!	1	0	1	0	0	0	#DIV/0!	0	0
14	Balikpapan Tengah	Karang Jati	0	0	0	0	#DIV/0!	0	#DIV/0!	0	#DIV/0!	0	0	0	0	#DIV/0!	0	#DIV/0!	0	#DIV/0!
15	Balikpapan Tengah	Karang Rejo	0	0	0	0	#DIV/0!	0	#DIV/0!	0	#DIV/0!	0	0	0	0	#DIV/0!	0	#DIV/0!	0	#DIV/0!
16	Balikpapan Tengah	Sumber Rejo	1	0	1	1	100	0	#DIV/0!	1	100	1	1	2	1	100	1	100	2	100
17	Balikpapan Utara	Muara Rapak	0	0	0	0	#DIV/0!	0	#DIV/0!	0	#DIV/0!	0	0	0	0	#DIV/0!	0	#DIV/0!	0	#DIV/0!
18	Balikpapan Utara	Gunung Samarinda	0	0	0	0	#DIV/0!	0	#DIV/0!	0	#DIV/0!	0	0	0	0	#DIV/0!	0	#DIV/0!	0	#DIV/0!
19	Balikpapan Utara	Batu Ampar	1	0	1	1	100	0	#DIV/0!	1	100	1	0	1	1	100	0	#DIV/0!	1	100
20	Balikpapan Utara	Perawatan Karang Joang	0	0	0	0	#DIV/0!	0	#DIV/0!	0	#DIV/0!	1	0	1	1	100	0	#DIV/0!	1	100
21	Balikpapan Barat	Margomulyo	0	0	0	0	#DIV/0!	0	#DIV/0!	0	#DIV/0!	0	0	0	0	#DIV/0!	0	#DIV/0!	0	#DIV/0!
22	Balikpapan Barat	Sidomulyo	0	0	0	0	#DIV/0!	0	#DIV/0!	0	#DIV/0!	0	0	0	0	#DIV/0!	0	#DIV/0!	0	#DIV/0!
23	Balikpapan Barat	Baru Ilir	0	0	0	0	#DIV/0!	0	#DIV/0!	0	#DIV/0!	1	0	1	1	100	0	#DIV/0!	1	100
24	Balikpapan Barat	Margasari	0	0	0	0	#DIV/0!	0	#DIV/0!	0	#DIV/0!	0	1	1	0	#DIV/0!	1	100	1	100
25	Balikpapan Barat	Baru Tengah	0	0	0	0	#DIV/0!	0	#DIV/0!	0	#DIV/0!	0	0	0	0	#DIV/0!	0	#DIV/0!	0	#DIV/0!
26	Balikpapan Barat	Perawatan Baru Ulu	0	0	0	0	#DIV/0!	0	#DIV/0!	0	#DIV/0!	0	0	0	0	#DIV/0!	0	#DIV/0!	0	#DIV/0!
27	Balikpapan Barat	Perawatan Kariangau	0	0	0	0	#DIV/0!	0	#DIV/0!	0	#DIV/0!	0	0	0	0	#DIV/0!	0	#DIV/0!	0	#DIV/0!
JUMLAH (KAB/KOTA)			3	2	5	3	100.0	2	100.0	5	100.0	15	7	22	12	80	7	100	19	86

Sumber: Dinas Kesehatan Kota Balikpapan

TABEL 18

JUMLAH KASUS AFP (NON POLIO) MENURUT KECAMATAN DAN PUSKESMAS
KABUPATEN/KOTA BALIKPAPAN
TAHUN 2017

NO	KECAMATAN	PUSKESMAS	JUMLAH PENDUDUK <15 TAHUN	JUMLAH KASUS AFP (NON POLIO)
1	*2*	*3*	*4*	*5*
1	Balikpapan Timur	Teritip	4,506	0
2	Balikpapan Timur	Lamaru	3,354	0
3	Balikpapan Timur	Perawatan Manggar Baru	5,664	0
4	Balikpapan Timur	Manggar	11,610	0
5	Balikpapan Selatan	Perawatan Sepinggan Baru	23,220	1
6	Balikpapan Selatan	Gunung Bahagia	12,195	0
7	Balikpapan Kota	Damai	15,102	0
8	Balikpapan Kota	Perawatan Klandasan Ilir	12,641	0
9	Balikpapan Kota	Prapatan	4,139	0
10	Balikpapan Kota	Telaga Sari	5,791	0
11	Balikpapan Tengah	Gunung Sari Ilir	7,153	0
12	Balikpapan Tengah	Gunung Sari Ulu	4,732	0
13	Balikpapan Tengah	Perawatan Mekar Sari	4,137	0
14	Balikpapan Tengah	Karang Jati	4,208	0
15	Balikpapan Tengah	Karang Rejo	7,693	1
16	Balikpapan Tengah	Sumber Rejo	6,255	0
17	Balikpapan Utara	Muara Rapak	9,732	1
18	Balikpapan Utara	Gunung Samarinda	9,867	1
19	Balikpapan Utara	Batu Ampar	20,787	0
20	Balikpapan Utara	Perawatan Karang Joang	6,966	0
21	Balikpapan Barat	Margomulyo	2,561	0
22	Balikpapan Barat	Sidomulyo	1,851	0
23	Balikpapan Barat	Baru Ilir	6,189	0
24	Balikpapan Barat	Margasari	3,823	0
25	Balikpapan Barat	Baru Tengah	7,173	1
26	Balikpapan Barat	Perawatan Baru Ulu	6,926	1
27	Balikpapan Barat	Perawatan Kariangau	1,611	0
JUMLAH (KAB/KOTA)			209,886	6
AFP RATE (NON POLIO) PER 100.000 PENDUDUK USIA < 15 TAHUN				2.86

Sumber: Dinas Kesehatan Kota Balikpapan
Keterangan:
Jumlah kasus adalah seluruh kasus yang ada di wilayah kerja puskesmas tersebut termasuk kasus yang ditemukan di RS

Catatan : Jumlah penduduk < 15 tahun kolom 4 = jumlah penduduk < 15 tahun pada tabel 2, yaitu sebesar 175,008

TABEL 19

JUMLAH KASUS PENYAKIT YANG DAPAT DICEGAH DENGAN IMUNISASI (PD3I) MENURUT JENIS KELAMIN, KECAMATAN, DAN PUSKESMAS
KABUPATEN/KOTA BALIKPAPAN
TAHUN 2017

NO	KECAMATAN	PUSKESMAS	JUMLAH KASUS PD3I													
			DIFTERI				PERTUSIS			TETANUS (NON NEONATORUM)				TETANUS NEONATORUM			
			JUMLAH KASUS			MENINGGAL				JUMLAH KASUS			MENINGGAL	JUMLAH KASUS			MENINGGAL
			L	P	L+P		L	P	L+P	L	P	L+P		L	P	L+P	
1	*2*	*3*	*4*	*5*	*6*	*7*	*8*	*9*	*10*	*11*	*12*	*13*	*14*	*15*	*16*	*17*	*18*
1	Balikpapan Timur	Teritip	0	0	0	0	0	0	0	0	0	0	0	0	0	0	0
2	Balikpapan Timur	Lamaru	0	0	0	0	0	0	0	0	0	0	0	0	0	0	0
3	Balikpapan Timur	Perawatan Manggar Baru	0	0	0	0	0	0	0	0	0	0	0	0	0	0	0
4	Balikpapan Timur	Manggar	0	1	1	0	0	0	0	0	0	0	0	0	0	0	0
5	Balikpapan Selatan	Perawatan Sepinggan Baru	1	0	1	0	0	0	0	0	0	0	0	0	0	0	0
6	Balikpapan Selatan	Gunung Bahagia	0	0	0	0	0	0	0	0	0	0	0	0	0	0	0
7	Balikpapan Kota	Damai	0	0	0	0	0	0	0	0	0	0	0	0	0	0	0
8	Balikpapan Kota	Perawatan Klandasan Ilir	2	0	2	0	0	0	0	0	0	0	0	0	0	0	0
9	Balikpapan Kota	Prapatan	0	0	0	0	0	0	0	0	0	0	0	0	0	0	0
10	Balikpapan Kota	Telaga Sari	0	0	0	0	0	0	0	0	0	0	0	0	0	0	0
11	Balikpapan Tengah	Gunung Sari Ilir	1	0	1	0	0	0	0	0	0	0	0	0	0	0	0
12	Balikpapan Tengah	Gunung Sari Ulu	0	0	0	0	0	0	0	0	0	0	0	0	0	0	0
13	Balikpapan Tengah	Perawatan Mekar Sari	0	0	0	0	0	0	0	0	0	0	0	0	0	0	0
14	Balikpapan Tengah	Karang Jati	0	0	0	0	0	0	0	0	0	0	0	0	0	0	0
15	Balikpapan Tengah	Karang Rejo	1	0	1	0	0	0	0	0	0	0	0	0	0	0	0
16	Balikpapan Tengah	Sumber Rejo	0	1	1	0	0	0	0	0	0	0	0	0	0	0	0
17	Balikpapan Utara	Muara Rapak	0	0	0	0	0	0	0	0	0	0	0	0	0	0	0
18	Balikpapan Utara	Gunung Samarinda	1	0	1	0	0	0	0	0	0	0	0	0	0	0	0
19	Balikpapan Utara	Batu Ampar	0	0	0	0	0	0	0	0	0	0	0	0	0	0	0
20	Balikpapan Utara	Perawatan Karang Joang	2	0	2	0	0	0	0	0	0	0	0	0	0	0	0
21	Balikpapan Barat	Margomulyo	0	0	0	0	0	0	0	0	0	0	0	0	0	0	0
22	Balikpapan Barat	Sidomulyo	0	0	0	0	0	0	0	0	0	0	0	0	0	0	0
23	Balikpapan Barat	Baru Ilir	0	0	0	0	0	0	0	0	0	0	0	0	0	0	0
24	Balikpapan Barat	Margasari	1	0	1	0	0	0	0	0	0	0	0	0	0	0	0
25	Balikpapan Barat	Baru Tengah	0	0	0	0	0	0	0	0	0	0	0	0	0	0	0
26	Balikpapan Barat	Perawatan Baru Ulu	0	0	0	0	0	0	0	0	0	0	0	0	0	0	0
27	Balikpapan Barat	Perawatan Kariangau	0	0	0	0	0	0	0	0	0	0	0	0	0	0	0
JUMLAH (KAB/KOTA)			9	2	11	0	0	0	0	0	0	0	0	0	0	0	0
CASE FATALITY RATE (%)						0.00							0.00				0.00

Sumber: Dinas Kesehatan Kota Balikpapan

TABEL 20

JUMLAH KASUS PENYAKIT YANG DAPAT DICEGAH DENGAN IMUNISASI (PD3I) MENURUT JENIS KELAMIN, KECAMATAN, DAN PUSKESMAS
KABUPATEN/KOTA BALIKPAPAN
TAHUN 2017

NO	KECAMATAN	PUSKESMAS	JUMLAH KASUS PD3I									
			CAMPAK				POLIO			HEPATITIS B		
			JUMLAH KASUS			MENINGGAL						
			L	P	L+P		L	P	L+P	L	P	L+P
1	*2*	*3*	*4*	*5*	*6*	*7*	*8*	*9*	*10*	*11*	*12*	*13*
1	Balikpapan Timur	Teritip	0	0	0	0	0	0	0	0	2	2
2	Balikpapan Timur	Lamaru	2	1	3	0	0	0	0	0	0	0
3	Balikpapan Timur	Perawatan Manggar Baru	1	5	6	0	0	0	0	0	9	9
4	Balikpapan Timur	Manggar	5	6	11	0	0	0	0	0	0	0
5	Balikpapan Selatan	Perawatan Sepinggan Baru	55	94	149	0	0	0	0	0	16	16
6	Balikpapan Selatan	Gunung Bahagia	10	15	25	0	0	0	0	0	0	0
7	Balikpapan Kota	Damai	6	12	18	0	0	0	0	0	2	2
8	Balikpapan Kota	Perawatan Klandasan Ilir	118	99	217	0	0	0	0	0	4	4
9	Balikpapan Kota	Prapatan	1	1	2	0	0	0	0	4	3	7
10	Balikpapan Kota	Telaga Sari	0	0	0	0	0	0	0	0	0	0
11	Balikpapan Tengah	Gunung Sari Ilir	12	16	28	0	0	0	0	0	2	2
12	Balikpapan Tengah	Gunung Sari Ulu	8	2	10	0	0	0	0	0	0	0
13	Balikpapan Tengah	Perawatan Mekar Sari	9	11	20	0	0	0	0	0	0	0
14	Balikpapan Tengah	Karang Jati	3	1	4	0	0	0	0	0	1	1
15	Balikpapan Tengah	Karang Rejo	7	6	13	0	0	0	0	0	1	1
16	Balikpapan Tengah	Sumber Rejo	6	13	19	0	0	0	0	0	0	0
17	Balikpapan Utara	Muara Rapak	4	2	6	0	0	0	0	9	2	11
18	Balikpapan Utara	Gunung Samarinda	4	10	14	0	0	0	0	0	1	1
19	Balikpapan Utara	Batu Ampar	7	12	19	0	0	0	0	0	2	2
20	Balikpapan Utara	Perawatan Karang Joang	1	0	1	0	0	0	0	0	5	5
21	Balikpapan Barat	Margomulyo	1	1	2	0	0	0	0	0	0	0
22	Balikpapan Barat	Sidomulyo	2	2	4	0	0	0	0	0	0	0
23	Balikpapan Barat	Baru Ilir	2	2	4	0	0	0	0	0	0	0
24	Balikpapan Barat	Margasari	0	0	0	0	0	0	0	4	0	4
25	Balikpapan Barat	Baru Tengah	0	2	2	0	0	0	0	0	8	8
26	Balikpapan Barat	Perawatan Baru Ulu	6	5	11	0	0	0	0	0	2	2
27	Balikpapan Barat	Perawatan Kariangau	3	0	3	0	0	0	0	0	0	0
28	Balikpapan Barat	RS Sayang Ibu	0	0	0	0	0	0	0	0	14	14
29	Balikpapan Selatan	RSUD Balikpapan	0	0	0	0	0	0	0	0	3	3
JUMLAH (KAB/KOTA)			273	318	591	0	0	0	0	17	77	94
CASE FATALITY RATE (%)						0.0						

Sumber: Dinas Kesehatan Kota Balikpapan

TABEL 21

JUMLAH KASUS DEMAM BERDARAH DENGUE (DBD) MENURUT JENIS KELAMIN, KECAMATAN, DAN PUSKESMAS
KABUPATEN/KOTA BALIKPAPAN
TAHUN 2017

NO	KECAMATAN	PUSKESMAS	DEMAM BERDARAH DENGUE (DBD)								
			JUMLAH KASUS			MENINGGAL			CFR (%)		
			L	P	L+P	L	P	L+P	L	P	L+P
1	*2*	*3*	*4*	*5*	*6*	*7*	*8*	*9*	*10*	*11*	*12*
1	Balikpapan Timur	Teritip	3	2	5	0	0	0	0.0	0.0	0.0
2	Balikpapan Timur	Lamaru	4	0	4	0	0	0	0.0	0.0	0.0
3	Balikpapan Timur	Perawatan Manggar Baru	0	2	2	0	0	0	0.0	0.0	0.0
4	Balikpapan Timur	Manggar	19	18	37	0	0	0	0.0	0.0	0.0
5	Balikpapan Selatan	Perawatan Sepinggan Baru	43	27	70	0	0	0	0.0	0.0	0.0
6	Balikpapan Selatan	Gunung Bahagia	18	20	38	0	1	1	0.0	5.0	2.6
7	Balikpapan Kota	Damai	15	14	29	0	0	0	0.0	0.0	0.0
8	Balikpapan Kota	Perawatan Klandasan Ilir	17	7	24	0	0	0	0.0	0.0	0.0
9	Balikpapan Kota	Prapatan	6	6	12	0	0	0	0.0	0.0	0.0
10	Balikpapan Kota	Telaga Sari	1	0	1	0	0	0	0.0	0.0	0.0
11	Balikpapan Tengah	Gunung Sari Ilir	4	6	10	0	0	0	0.0	0.0	0.0
12	Balikpapan Tengah	Gunung Sari Ulu	5	8	13	0	0	0	0.0	0.0	0.0
13	Balikpapan Tengah	Perawatan Mekar Sari	5	7	12	0	0	0	0.0	0.0	0.0
14	Balikpapan Tengah	Karang Jati	4	6	10	0	0	0	0.0	0.0	0.0
15	Balikpapan Tengah	Karang Rejo	7	7	14	0	0	0	0.0	0.0	0.0
16	Balikpapan Tengah	Sumber Rejo	8	10	18	0	0	0	0.0	0.0	0.0
17	Balikpapan Utara	Muara Rapak	24	18	42	1	0	1	4.2	0.0	2.4
18	Balikpapan Utara	Gunung Samarinda	13	17	30	0	0	0	0.0	0.0	0.0
19	Balikpapan Utara	Batu Ampar	23	19	42	0	0	0	0.0	0.0	0.0
20	Balikpapan Utara	Perawatan Karang Joang	4	5	9	0	0	0	0.0	0.0	0.0
21	Balikpapan Barat	Margomulyo	2	6	8	0	0	0	0.0	0.0	0.0
22	Balikpapan Barat	Sidomulyo	2	5	7	0	0	0	0.0	0.0	0.0
23	Balikpapan Barat	Baru Ilir	9	7	16	0	0	0	0.0	0.0	0.0
24	Balikpapan Barat	Margasari	7	5	12	0	0	0	0.0	0.0	0.0
25	Balikpapan Barat	Baru Tengah	7	7	14	0	0	0	0.0	0.0	0.0
26	Balikpapan Barat	Perawatan Baru Ulu	9	6	15	0	0	0	0.0	0.0	0.0
27	Balikpapan Barat	Perawatan Kariangau	2	2	4	0	0	0	0.0	0.0	0.0
JUMLAH (KAB/KOTA)			261	237	498	1	1	2	0.4	0.4	0.4
INCIDENCE RATE PER 100.000 PENDUDUK			79.5	77.0	78.3						

Sumber: Dinas Kesehatan Kota Balikpapan

Ket: Jumlah kasus adalah seluruh kasus yang ada di wilayah kerja puskesmas tersebut termasuk kasus yang ditemukan di RS

TABEL 22

KESAKITAN DAN KEMATIAN AKIBAT MALARIA MENURUT JENIS KELAMIN, KECAMATAN, DAN PUSKESMAS
KABUPATEN/KOTA BALIKPAPAN
TAHUN 2017

NO	KECAMATAN	PUSKESMAS	MALARIA																	
			SUSPEK			SEDIAAN DARAH DIPERIKSA									MENINGGAL			CFR		
						L	P	L+P	POSITIF											
			L	P	L+P				L	%	P	%	L+P	%	L	P	L+P	L	P	L+P
1	*2*	*3*	*4*	*5*	*6*	*7*	*8*	*9*	*10*	*11*	*12*	*13*	*14*	*15*	*16*	*17*	*18*	*19*	*20*	*21*
1	Balikpapan Timur	Teritip	0	0	0	0	0	0	-	0.00	0	0.00	0	0.00	0	0	0	0.00	0.00	0.00
2	Balikpapan Timur	Lamaru	31	48	79	31	48	79	4	0.00	0	0.00	4	0.00	0	0	0	0.00	0.00	0.00
3	Balikpapan Timur	Perawatan Manggar Baru	1	0	1	1	0	1	1	100.00	0	0.00	1	100.00	0	0	0	0.00	0.00	0.00
4	Balikpapan Timur	Manggar	9	17	26	9	17	26	1	11.11	0	0.00	1	3.85	0	0	0	0.00	0.00	0.00
5	Balikpapan Selatan	Perawatan Sepinggan Baru	17	10	27	17	10	27	1	0.00	0	0.00	1	0.00	0	0	0	0.00	0.00	0.00
6	Gunung Bahagia	Gunung Bahagia	0	0	0	0	0	0	0	0.00	0	0.00	0	0.00	0	0	0	0.00	0.00	0.00
7	Balikpapan Kota	Damai	36	47	83	36	47	83	4	0.00	0	0.00	4	0.00	0	0	0	0.00	0.00	0.00
8	Balikpapan Kota	Perawatan Klandasan Ilir	15	12	27	15	12	27	2	13.33	0	0.00	2	7.41	0	0	0	0.00	0.00	0.00
9	Balikpapan Kota	Prapatan	0	0	0	0	0	0	0	0.00	0	0.00	0	0.00	0	0	0	0.00	0.00	0.00
10	Balikpapan Kota	Telaga Sari	15	16	31	15	16	31	1	6.67	0	0.00	1	3.23	0	0	0	0.00	0.00	0.00
11	Balikpapan Tengah	Gunung Sari Ilir	0	0	0	0	0	0	0	0.00	0	0.00	0	0.00	0	0	0	0.00	0.00	0.00
12	Balikpapan Tengah	Gunung Sari Ulu	7	5	12	7	5	12	2	28.57	0	0.00	2	16.67	0	0	0	0.00	0.00	0.00
13	Balikpapan Tengah	Perawatan Mekar Sari	20	28	48	20	28	48	2	10.00	0	0.00	2	4.17	0	0	0	0.00	0.00	0.00
14	Balikpapan Tengah	Karang Jati	0	0	0	0	0	0	0	0.00	0	0.00	0	0.00	0	0	0	0.00	0.00	0.00
15	Balikpapan Tengah	Karang Rejo	3	0	3	3	0	3	0	0.00	0	0.00	0	0.00	0	0	0	0.00	0.00	0.00
16	Balikpapan Tengah	Sumber Rejo	19	29	48	19	29	48	2	0.00	0	0.00	2	0.00	0	0	0	0.00	0.00	0.00
17	Balikpapan Utara	Muara Rapak	21	32	53	21	32	53	2	0.00	0	0.00	2	0.00	0	0	0	0.00	0.00	0.00
18	Balikpapan Utara	Gunung Samarinda	7	20	27	7	20	27	1	14.29	0	0.00	1	3.70	0	0	0	0.00	0.00	0.00
19	Balikpapan Utara	Batu Ampar	57	68	125	57	68	125	6	10.53	0	0.00	6	4.80	0	0	0	0.00	0.00	0.00
20	Balikpapan Utara	Perawatan Karang Joang	10	0	10	10	0	10	0	0.00	0	0.00	0	0.00	0	0	0	0.00	0.00	0.00
21	Balikpapan Barat	Margomulyo	1	0	1	1	0	1	1	0.00	0	0.00	1	0.00	0	0	0	0.00	0.00	0.00
22	Balikpapan Barat	Sidomulyo	21	33	54	21	33	54	2	0.00	0	0.00	2	0.00	0	0	0	0.00	0.00	0.00
23	Balikpapan Barat	Baru Ilir	0	0	0	0	0	0	0	0.00	0	0.00	0	0.00	0	0	0	0.00	0.00	0.00
24	Balikpapan Barat	Margasari	13	14	27	13	14	27	1	0.00	0	0.00	1	0.00	0	0	0	0.00	0.00	0.00
25	Balikpapan Barat	Baru Tengah	1	0	1	1	0	1	1	0.00	0	0.00	1	0.00	0	0	0	0.00	0.00	0.00
26	Balikpapan Barat	Perawatan Baru Ulu	20	8	28	20	8	28	1	5.00	0	0.00	1	3.57	0	0	0	0.00	0.00	0.00
27	Balikpapan Barat	Perawatan Kariangau	0	0	0	0	0	0	0	0.00	0	0.00	0	0.00	0	0	0	0.00	0.00	0.00
JUMLAH (KAB/KOTA)			324	387	711	324	387	711	35	10.80	0	0.00	35	4.92	0	0	0	0.00	0.00	0.00
JUMLAH PENDUDUK BERISIKO									328,382		307,630		636,012							
ANGKA KESAKITAN (*ANNUAL PARASITE INCIDENCE*) PER 1.000 PENDUDUK BERISIKO									0.11		0.00		0.06							

Sumber: Dinas Kesehatan Kota Balikpapan

TABEL 23

PENDERITA FILARIASIS DITANGANI MENURUT JENIS KELAMIN, KECAMATAN, DAN PUSKESMAS
KABUPATEN/KOTA BALIKPAPAN
TAHUN 2017

NO	KECAMATAN	PUSKESMAS	PENDERITA FILARIASIS					
			KASUS BARU DITEMUKAN			JUMLAH SELURUH KASUS		
			L	P	L+P	L	P	L+P
1	*2*	*3*	*4*	*5*	*6*	*7*	*8*	*9*
1	Balikpapan Timur	Teritip	0	0	0	0	0	0
2	Balikpapan Timur	Lamaru	0	0	0	0	0	0
3	Balikpapan Timur	Perawatan Manggar Baru	0	0	0	0	0	0
4	Balikpapan Timur	Manggar	0	0	0	0	0	0
5	Balikpapan Selatan	Perawatan Sepinggan Baru	0	0	0	0	0	0
6	Balikpapan Selatan	Gunung Bahagia	0	0	0	0	0	0
7	Balikpapan Kota	Damai	0	0	0	0	0	0
8	Balikpapan Kota	Perawatan Klandasan Ilir	0	0	0	0	0	0
9	Balikpapan Kota	Prapatan	0	0	0	0	0	0
10	Balikpapan Kota	Telaga Sari	0	0	0	0	0	0
11	Balikpapan Tengah	Gunung Sari Ilir	0	0	0	0	0	0
12	Balikpapan Tengah	Gunung Sari Ulu	0	0	0	0	0	0
13	Balikpapan Tengah	Perawatan Mekar Sari	0	0	0	0	0	0
14	Balikpapan Tengah	Karang Jati	0	0	0	0	0	0
15	Balikpapan Tengah	Karang Rejo	0	0	0	0	0	0
16	Balikpapan Tengah	Sumber Rejo	0	0	0	0	0	0
17	Balikpapan Utara	Muara Rapak	0	0	0	0	0	0
18	Balikpapan Utara	Gunung Samarinda	0	0	0	0	0	0
19	Balikpapan Utara	Batu Ampar	0	0	0	0	0	0
20	Balikpapan Utara	Perawatan Karang Joang	0	0	0	0	0	0
21	Balikpapan Barat	Margomulyo	0	0	0	0	0	0
22	Balikpapan Barat	Sidomulyo	0	0	0	0	0	0
23	Balikpapan Barat	Baru Ilir	0	0	0	0	0	0
24	Balikpapan Barat	Margasari	0	0	0	0	0	0
25	Balikpapan Barat	Baru Tengah	0	0	0	0	0	0
26	Balikpapan Barat	Perawatan Baru Ulu	0	0	0	0	0	0
27	Balikpapan Barat	Perawatan Kariangau	0	0	0	0	0	0
JUMLAH (KAB/KOTA)			0	0	0	0	0	0
ANGKA KESAKITAN PER 100.000 PENDUDUK (KAB/KOTA)						0	0	0

Sumber: Dinas Kesehatan Kota Balikpapan
Ket: Jumlah kasus adalah seluruh kasus yang ada di wilayah kerja puskesmas tersebut termasuk kasus yang ditemukan di RS

TABEL 24

PENGUKURAN TEKANAN DARAH PENDUDUK ≥ 18 TAHUN MENURUT JENIS KELAMIN, KECAMATAN, DAN PUSKESMAS
KABUPATEN/KOTA BALIKPAPAN
TAHUN 2017

NO	KECAMATAN	PUSKESMAS	JUMLAH PENDUDUK ≥ 18 TAHUN			DILAKUKAN PENGUKURAN TEKANAN DARAH						HIPERTENSI/TEKANAN DARAH TINGGI					
						LAKI-LAKI		PEREMPUAN		LAKI-LAKI + PEREMPUAN		LAKI-LAKI		PEREMPUAN		LAKI-LAKI + PEREMPUAN	
			LAKI-LAKI	PEREMPUAN	LAKI-LAKI + PEREMPUAN	JUMLAH	%	JUMLAH	%	JUMLAH	%	JUMLAH	%	JUMLAH	%	JUMLAH	%
1	*2*	*3*	*4*	*5*	*6*	*7*	*8*	*9*	*10*	*11*	*12*	*13*	*14*	*15*	*16*	*17*	*18*
1	Balikpapan Timur	Teritip	4,540	4,225	8,765	62	1.37	133	3.15	195	2.22	33	53.23	64	48.12	97	49.74
2	Balikpapan Timur	Lamaru	4,312	3,947	8,259	401	9.30	1,418	35.93	1,819	22.02	117	29.18	238	16.78	355	19.52
3	Balikpapan Timur	Perawatan Manggar Baru	5,780	5,239	11,019	429	7.42	293	5.59	722	6.55	92	21.45	87	29.69	179	24.79
4	Balikpapan Timur	Manggar	13,940	14,190	28,130	497	3.57	1,366	9.63	1,863	6.62	134	26.96	226	16.54	360	19.32
5	Balikpapan Selatan	Perawatan Sepinggan Baru	23,365	21,804	45,168	1,748	7.48	2,942	13.49	4,690	10.38	911	52.12	1308	44.46	2219	47.31
6	Balikpapan Selatan	Gunung Bahagia	15,095	13,950	29,045	1,226	8.12	1,695	12.15	2,921	10.06	611	49.84	937	55.28	1548	53.00
7	Balikpapan Kota	Damai	15,311	14,067	29,378	704	4.60	1,775	12.62	2,479	8.44	346	49.15	648	36.51	994	40.10
8	Balikpapan Kota	Perawatan Klandasan Ilir	12,751	11,838	24,589	1,632	12.80	2,158	18.23	3,790	15.41	441	27.02	767	35.54	1208	31.87
9	Balikpapan Kota	Prapatan	4,143	3,909	8,052	323	7.80	855	21.87	1,178	14.63	169	52.32	433	50.64	602	51.10
10	Balikpapan Kota	Telaga Sari	5,787	5,477	11,264	1,272	21.98	2,944	53.75	4,216	37.43	406	31.92	763	25.92	1169	27.73
11	Balikpapan Tengah	Gunung Sari Ilir	8,646	8,227	16,873	254	2.94	434	5.28	688	4.08	160	62.99	229	52.76	389	56.54
12	Balikpapan Tengah	Gunung Sari Ulu	5,929	5,255	11,184	813	13.71	819	15.59	1,632	14.59	109	13.41	155	18.93	264	16.18
13	Balikpapan Tengah	Perawatan Mekar Sari	4,104	3,944	8,048	2,154	52.49	2,653	67.26	4,807	59.73	345	16.02	465	17.53	810	16.85
14	Balikpapan Tengah	Karang Jati	4,231	3,955	8,186	929	21.96	1,976	49.96	2,905	35.49	111	11.95	159	8.05	270	9.29
15	Balikpapan Tengah	Karang Rejo	7,591	7,375	14,966	724	9.54	1,382	18.74	2,106	14.07	74	10.22	118	8.54	192	9.12
16	Balikpapan Tengah	Sumber Rejo	7,879	6,906	14,785	781	9.91	682	9.88	1,463	9.90	107	13.70	165	24.19	272	18.59
17	Balikpapan Utara	Muara Rapak	9,702	9,230	18,932	692	7.13	1,072	11.61	1,764	9.32	95	13.73	181	16.88	276	15.65
18	Balikpapan Utara	Gunung Samarinda	9,805	9,390	19,195	862	8.79	2,049	21.82	2,911	15.17	192	22.27	245	11.96	437	15.01
19	Balikpapan Utara	Batu Ampar	20,937	19,500	40,437	1,834	8.76	2,493	12.78	4,327	10.70	245	13.36	418	16.77	663	15.32
20	Balikpapan Utara	Perawatan Karang Joang	7,074	6,477	13,551	5,203	73.55	4,580	70.71	9,783	72.19	548	10.53	807	17.62	1355	13.85
21	Balikpapan Barat	Margomulyo	2,549	2,432	4,981	348	13.65	1,624	66.78	1,972	39.59	227	65.23	385	23.71	612	31.03
22	Balikpapan Barat	Sidomulyo	2,225	2,086	4,311	895	40.22	1,153	55.27	2,048	47.51	61	6.82	156	13.53	217	10.60
23	Balikpapan Barat	Baru Ilir	6,406	5,848	12,254	625	9.76	1,220	20.86	1,845	15.06	199	31.84	360	29.51	559	30.30
24	Balikpapan Barat	Margasari	3,778	3,653	7,431	867	22.95	1,042	28.53	1,909	25.69	127	14.65	210	20.15	337	17.65
25	Balikpapan Barat	Baru Tengah	7,173	6,777	13,950	1,980	27.60	2,770	40.87	4,750	34.05	206	10.40	328	11.84	534	11.24
26	Balikpapan Barat	Perawatan Baru Ulu	7,009	6,463	13,472	1,592	22.71	2,622	40.57	4,214	31.28	538	33.79	1040	39.66	1578	37.45
27	Balikpapan Barat	Perawatan Kariangau	1,689	1,445	3,134	461	27.29	1,765	122.15	2,226	71.02	174	37.74	212	12.01	386	17.34
JUMLAH (KAB/KOTA)			221,750	207,608	429,358	29,308	13.22	45,915	22.12	75,223	17.52	6,778	23.13	11,104	24.18	17,882	23.77

Sumber: Dinas Kesehatan Kota Balikpapan

TABEL 25

PEMERIKSAAN OBESITAS MENURUT JENIS KELAMIN, KECAMATAN, DAN PUSKESMAS
KABUPATEN/KOTA BALIKPAPAN
TAHUN 2017

NO	KECAMATAN	PUSKESMAS	JUMLAH PENGUNJUNG PUSKESMAS DAN JARINGANNYA BERUSIA ≥ 15 TAHUN			DILAKUKAN PEMERIKSAAN OBESITAS						OBESITAS					
						LAKI-LAKI		PEREMPUAN		LAKI-LAKI + PEREMPUAN		LAKI-LAKI		PEREMPUAN		LAKI-LAKI + PEREMPUAN	
			LAKI-LAKI	PEREMPUAN	LAKI-LAKI + PEREMPUAN	JUMLAH	%	JUMLAH	%	JUMLAH	%	JUMLAH	%	JUMLAH	%	JUMLAH	%
1	*2*	*3*	*4*	*5*	*6*	*7*	*8*	*9*	*10*	*11*	*12*	*13*	*14*	*15*	*16*	*17*	*18*
1	Balikpapan Timur	Teritip	43,140	91,800	134,940	1	0.00	8	0.01	9	0.01	1	100.00	1	13	2	22.22
2	Balikpapan Timur	Lamaru	3,559	7,138	10,697	56	1.57	801	11.22	857	8.01	39	69.64	96	11.99	135	15.75
3	Balikpapan Timur	Perawatan Manggar Baru	5,739	7,293	13,032	6	0.10	8	0.11	14	0.11	6	100.00	8	100.00	14	100.00
4	Balikpapan Timur	Manggar	4,777	9,516	14,293	124	2.60	702	7.38	826	5.78	11	8.87	18	2.56	29	3.51
5	Balikpapan Selatan	Perawatan Sepinggan Baru	18,412	26,006	44,418	62	0.34	465	1.79	527	1.19	0	0.00	4	0.86	4	0.76
6	Balikpapan Selatan	Gunung Bahagia	8,078	11,960	20,038	30	0.37	137	1.15	167	0.83	6	20.00	6	4.38	12	7.19
7	Balikpapan Kota	Damai	8,236	14,993	23,229	36	0.44	418	2.79	454	1.95	1	2.78	1	0.24	2	0.44
8	Balikpapan Kota	Perawatan Klandasan Ilir	15,310	23,087	38,397	86	0.56	188	0.81	274	0.71	25	29.07	53	28.19	78	28.47
9	Balikpapan Kota	Prapatan	6,890	13,721	20,611	15	0.22	210	1.53	225	1.09	0	0.00	0	0.00	0	0.00
10	Balikpapan Kota	Telaga Sari	2,311	2,193	4,504	235	10.17	1,399	63.79	1,634	36.28	0	0.00	0	0.00	0	0.00
11	Balikpapan Tengah	Gunung Sari Ilir	4,961	8,004	12,965	6	0.12	50	0.62	56	0.43	3	50.00	5	10.00	8	14.29
12	Balikpapan Tengah	Gunung Sari Ulu	3,283	4,613	7,896	17	0.52	68	1.47	85	1.08	9	52.94	16	23.53	25	29.41
13	Balikpapan Tengah	Perawatan Mekar Sari	4,154	4,246	8,400	338	8.14	527	12.41	865	10.30	1	0.30	0	0.00	1	0.12
14	Balikpapan Tengah	Karang Jati	5,019	4,600	9,619	210	4.18	907	19.72	1,117	11.61	0	0.00	0	0.00	0	0.00
15	Balikpapan Tengah	Karang Rejo	7,668	11,958	19,626	213	2.78	618	5.17	831	4.23	9	4.23	35	5.66	44	5.29
16	Balikpapan Tengah	Sumber Rejo	3,231	3,021	6,252	30	0.93	48	1.59	78	1.25	9	30.00	15	31.25	24	30.77
17	Balikpapan Utara	Muara Rapak	5,828	10,144	15,972	36	0.62	141	1.39	177	1.11	5	13.89	48	34.04	53	29.94
18	Balikpapan Utara	Gunung Samarinda	6,092	10,616	16,708	161	2.64	801	7.55	962	5.76	8	4.97	27	3.37	35	3.64
19	Balikpapan Utara	Batu Ampar	23,582	21,989	45,571	177	0.75	260	1.18	437	0.96	0	0.00	0	0.00	0	0.00
20	Balikpapan Utara	Perawatan Karang Joang	17,800	23,424	41,224	567	3.19	717	3.06	1,284	3.11	6	1.06	13	1.81	19	1.48
21	Balikpapan Barat	Margomulyo	2,733	5,827	8,560	13	0.48	465	7.98	478	5.58	5	38.46	1	0.22	6	1.26
22	Balikpapan Barat	Sidomulyo	3,125	5,876	9,001	152	4.86	319	5.43	471	5.23	31	20.39	71	22	102	21.66
23	Balikpapan Barat	Baru Ilir	474	962	1,436	33	6.96	168	17.46	201	14.00	12	36.36	39	23.21	51	25.3731343
24	Balikpapan Barat	Margasari	3,582	6,446	10,028	167	4.66	307	4.76	474	4.73	5	2.99	25	8.14	30	6.33
25	Balikpapan Barat	Baru Tengah	6,730	12,002	18,732	193	2.87	377	3.14	570	3.04	1	0.00	0	0.00	1	0.18
26	Balikpapan Barat	Perawatan Baru Ulu	11,485	17,687	29,172	281	2.45	828	4.68	1,109	3.80	30	10.68	62	7.49	92	8.30
27	Balikpapan Barat	Perawatan Kariangau	2,375	2,039	4,414	103	4.34	847	41.54	950	21.52	0	0.00	0	0.00	0	0.00
JUMLAH (KAB/KOTA)			228,574	361,161	589,735	3,348	1.46	11,784	3.26	15,132	2.57	223	6.66	544	4.62	767	5.07

Sumber: Dinas Kesehatan Kota Balikpapan

TABEL 26

CAKUPAN DETEKSI DINI KANKER LEHER RAHIM DENGAN METODE IVA DAN KANKER PAYUDARA DENGAN PEMERIKSAAN KLINIS (CBE)
MENURUT KECAMATAN DAN PUSKESMAS
KABUPATEN/KOTA BALIKPAPAN
TAHUN 2017

NO	KECAMATAN	PUSKESMAS	PEREMPUAN USIA 30-50 TAHUN	PEMERIKSAAN LEHER RAHIM DAN PAYUDARA		IVA POSITIF		TUMOR/BENJOLAN	
				JUMLAH	%	JUMLAH	%	JUMLAH	%
1	*2*	*3*	*4*	*5*	*6*	*7*	*8*	*9*	*10*
1	Balikpapan Timur	Teritip	1940	4	0.21	0	0.00	2	50.00
2	Balikpapan Timur	Lamaru	1444	19	1.32	0	0.00	1	5.26
3	Balikpapan Timur	Perawatan Manggar Baru	2439	151	6.19	1	0.66	0	0.00
4	Balikpapan Timur	Manggar	5000	121	2.42	7	5.79	5	4.13
5	Balikpapan Selatan	Perawatan Sepinggan Baru	9999	108	1.08	5	0.00	1	0.00
6	Balikpapan Selatan	Gunung Bahagia	5251	20	0.38	0	0.00	8	40.00
7	Balikpapan Kota	Damai	6503	45	0.69	0	0.00	31	68.89
8	Balikpapan Kota	Perawatan Klandasan Ilir	5443	61	1.12	2	3.28	0	0.00
9	Balikpapan Kota	Prapatan	1782	178	9.99	21	11.80	8	4.49
10	Balikpapan Kota	Telaga Sari	2493	5	0.20	5	100.00	0	0.00
11	Balikpapan Tengah	Gunung Sari Ilir	3080	16	0.52	1	6.25	0	0.00
12	Balikpapan Tengah	Gunung Sari Ulu	2038	155	7.61	1	0.65	15	9.68
13	Balikpapan Tengah	Perawatan Mekar Sari	1782	177	9.93	6	3.39	0	0.00
14	Balikpapan Tengah	Karang Jati	1812	13	0.72	0	0.00	1	7.69
15	Balikpapan Tengah	Karang Rejo	3313	46	1.39	0	0.00	13	28.26
16	Balikpapan Tengah	Sumber Rejo	2694	19	0.71	0	0.00	8	42.11
17	Balikpapan Utara	Muara Rapak	4191	98	2.34	0	0.00	0	0.00
18	Balikpapan Utara	Gunung Samarinda	4249	97	2.28	3	3.09	0	0.00
19	Balikpapan Utara	Batu Ampar	8951	38	0.42	0	0.00	0	0.00
20	Balikpapan Utara	Perawatan Karang Joang	2999	83	2.77	12	14.46	35	42.17
21	Balikpapan Barat	Margomulyo	1103	23	2.09	0	0.00	0	0.00
22	Balikpapan Barat	Sidomulyo	797	204	25.60	0	0.00	0	0.00
23	Balikpapan Barat	Baru Ilir	2665	470	17.64	0	0.00	6	1.28
24	Balikpapan Barat	Margasari	1644	29	1.76	7	24.14	0	0.00
25	Balikpapan Barat	Baru Tengah	3089	27	0.87	0	0.00	0	0.00
26	Balikpapan Barat	Perawatan Baru Ulu	2982	67	2.25	21	31.34	0	0.00
27	Balikpapan Barat	Perawatan Kariangau	694	152	21.90	7	4.61	0	0.00
				837		12	1.43	3	0.36
JUMLAH (KAB/KOTA)			90,377	3,263	3.61	111	3.40	137	4.20

Sumber: Dinas Kesehatan Kota Balikpapan
Ket: IVA: Inspeksi Visual dengan Asam asetat
CBE: *Clinical Breast Examination*

TABEL 27

JUMLAH PENDERITA DAN KEMATIAN PADA KLB MENURUT JENIS KEJADIAN LUAR BIASA (KLB)
KABUPATEN/KOTA BALIKPAPAN
TAHUN 2017

NO	JENIS KEJADIAN LUAR BIASA	YANG TERSERANG		WAKTU KEJADIAN (TANGGAL)			JUMLAH PENDERITA			KELOMPOK UMUR PENDERITA												JUMLAH KEMATIAN			JUMLAH PENDUDUK TERANCAM			*ATTACK RATE (%)*			CFR (%)		
		JUMLAH KEC	JUMLAH DESA/KEL	DIKETAHUI	DITANGGU-LANGI	AKHIR	L	P	L+P	0-7 HARI	8-28 HARI	1-11 BLN	1-4 THN	5-9 THN	10-14 THN	15-19 THN	20-44 THN	45-54 THN	55-59 THN	60-69 THN	70+ THN	L	P	L+P	L	P	L+P	L	P	L+P	L	P	L+P
1	*2*	*3*	*4*	*5*	*6*	*7*	*8*	*9*	*10*	*11*	*12*	*13*	*14*	*15*	*16*	*17*	*18*	*19*	*20*	*21*	*22*	*23*	*24*	*25*	*26*	*27*	*28*	*29*	*30*	*31*	*32*	*33*	*34*
1	Susp.Difteri	6	9	14/1/2017	14/1/2017	31/1/2017	9	2	11				2	4		2	3					0	0	0	328,382	307,630	636,012	0.00	0.00	0.00	-	-	-
2	Keracunan Makanan	2	2	9/2/2018	9/2/2018	23/11/2018	23	41	64				2	4	37		18	3				0	0	0	328,382	307,630	636,012	0.01	0.01	0.01	-	-	-
3	Campak	1	1	13/3/2017	13/3/2017	13/5/2017	9	7	16			2	7	6	1							0	0	0	328,382	307,630	636,012	0.00	0.00	0.00	-	-	-
4	AFP	4	6	20/6/2017	20/6/2017	5/10/2017	5	1	6			1	3	1		1						0	0	0	109,414	100,386	209,800	0.00	0.00	0.00	-	-	-
5																						0	0	0			0	#DIV/0!	#DIV/0!	#DIV/0!	#DIV/0!	#DIV/0!	#DIV/0!
6																						0	0	0			0	#DIV/0!	#DIV/0!	#DIV/0!	#DIV/0!	#DIV/0!	#DIV/0!
7																						0	1	1			0	#DIV/0!	#DIV/0!	#DIV/0!	#DIV/0!	#DIV/0!	#DIV/0!
8																						0	1	1			0	#DIV/0!	#DIV/0!	#DIV/0!	#DIV/0!	#DIV/0!	#DIV/0!
9																						0	0	0			0	#DIV/0!	#DIV/0!	#DIV/0!	#DIV/0!	#DIV/0!	#DIV/0!
10																						0	0	0			0	#DIV/0!	#DIV/0!	#DIV/0!	#DIV/0!	#DIV/0!	#DIV/0!
11																						0	0	0			0	#DIV/0!	#DIV/0!	#DIV/0!	#DIV/0!	#DIV/0!	#DIV/0!
12																						0	0	0			0	#DIV/0!	#DIV/0!	#DIV/0!	#DIV/0!	#DIV/0!	#DIV/0!
13																						0	0	0			0	#DIV/0!	#DIV/0!	#DIV/0!	#DIV/0!	#DIV/0!	#DIV/0!
14																						0	0	0			0	#DIV/0!	#DIV/0!	#DIV/0!	#DIV/0!	#DIV/0!	#DIV/0!
15																						0	0	0			0	#DIV/0!	#DIV/0!	#DIV/0!	#DIV/0!	#DIV/0!	#DIV/0!

Sumber: Dinas Kesehatan Kota Balikpapan

TABEL 28

KEJADIAN LUAR BIASA (KLB) DI DESA/KELURAHAN YANG DITANGANI < 24 JAM
KABUPATEN/KOTA BALIKPAPAN
TAHUN 2017

NO	KECAMATAN	PUSKESMAS	KLB DI DESA/KELURAHAN		
			JUMLAH	DITANGANI <24 JAM	%
1	*2*	*3*	*4*	*5*	*6*
1	Balikpapan Timur	Teritip	0	0	0.00
2	Balikpapan Timur	Lamaru	0	0	0.00
3	Balikpapan Timur	Perawatan Manggar Baru	0	0	0.00
4	Balikpapan Timur	Manggar	1	1	100.00
5	Balikpapan Selatan	Perawatan Sepinggan Baru	2	2	100.00
6	Balikpapan Selatan	Gunung Bahagia	0	0	0.00
7	Balikpapan Kota	Damai	0	0	0.00
8	Balikpapan Kota	Perawatan Klandasan Ilir	2	2	100.00
9	Balikpapan Kota	Prapatan	1	1	100.00
10	Balikpapan Kota	Telaga Sari	0	0	0.00
11	Balikpapan Tengah	Gunung Sari Ilir	1	1	100.00
12	Balikpapan Tengah	Gunung Sari Ulu	0	0	0.00
13	Balikpapan Tengah	Perawatan Mekar Sari	0	0	0.00
14	Balikpapan Tengah	Karang Jati	0	0	0.00
15	Balikpapan Tengah	Karang Rejo	2	2	100.00
16	Balikpapan Tengah	Sumber Rejo	1	1	100.00
17	Balikpapan Utara	Muara Rapak	1	1	100.00
18	Balikpapan Utara	Gunung Samarinda	2	2	100.00
19	Balikpapan Utara	Batu Ampar	1	1	100.00
20	Balikpapan Utara	Perawatan Karang Joang	3	3	100.00
21	Balikpapan Barat	Margomulyo	0	0	0.00
22	Balikpapan Barat	Sidomulyo	0	0	0.00
23	Balikpapan Barat	Baru Ilir	0	0	0.00
24	Balikpapan Barat	Margasari	1	1	100.00
25	Balikpapan Barat	Baru Tengah	1	1	100.00
26	Balikpapan Barat	Perawatan Baru Ulu	1	1	100.00
27	Balikpapan Barat	Perawatan Kariangau	0	0	0.00
JUMLAH (KAB/KOTA)			20	20	100.00

Sumber: Dinas Kesehatan Kota Balikpapan

TABEL 29

CAKUPAN KUNJUNGAN IBU HAMIL, PERSALINAN DITOLONG TENAGA KESEHATAN, DAN PELAYANAN KESEHATAN IBU NIFAS
MENURUT KECAMATAN DAN PUSKESMAS
KABUPATEN/KOTA BALIKPAPAN
TAHUN 2017

NO	KECAMATAN	PUSKESMAS	IBU HAMIL					IBU BERSALIN/NIFAS						
			JUMLAH	K1		K4		JUMLAH	PERSALINAN DITOLONG NAKES		MENDAPAT YANKES NIFAS		IBU NIFAS MENDAPAT VIT A	
				JUMLAH	%	JUMLAH	%		JUMLAH	%	JUMLAH	%	JUMLAH	%
1	*2*	*3*	*4*	*5*	*6*	*7*	*8*	*9*	*10*	*11*	*12*	*13*	*14*	*15*
1	Balikpapan Timur	Teritip	296	296	100.00	279	94.26	290	288	99.39	288	99.39	288	99.39
2	Balikpapan Timur	Lamaru	221	221	100.00	220	99.55	216	222	102.94	223	103.40	223	103.40
3	Balikpapan Timur	Perawatan Manggar Baru	373	369	98.93	356	95.44	364	339	93.07	337	92.52	339	93.07
4	Balikpapan Timur	Manggar	764	764	100.00	764	100.00	747	743	99.52	746	99.92	746	99.92
5	Balikpapan Selatan	Perawatan Sepinggan Baru	1529	1516	99.15	1475	96.47	1493	1365	91.42	1,363	91.28	1,364	91.35
6	Balikpapan Selatan	Gunung Bahagia	803	801	99.75	780	97.14	784	753	96.02	753	96.02	753	96.02
7	Balikpapan Kota	Damai	994	1,036	104.23	986	99.20	971	896	92.26	901	92.78	900	92.67
8	Balikpapan Kota	Perawatan Klandasan Ilir	832	815	97.96	790	94.95	813	792	97.43	792	97.43	791	97.31
9	Balikpapan Kota	Prapatan	272	270	99.26	258	94.85	266	246	92.42	246	92.42	246	92.42
10	Balikpapan Kota	Telaga Sari	381	379	99.48	377	98.95	372	342	91.85	342	91.85	342	91.85
11	Balikpapan Tengah	Gunung Sari Ilir	471	461	97.88	448	95.12	460	423	91.97	423	91.97	423	91.97
12	Balikpapan Tengah	Gunung Sari Ulu	311	311	100.00	289	92.93	304	288	94.64	284	93.32	288	94.64
13	Balikpapan Tengah	Perawatan Mekar Sari	272	268	98.53	266	97.79	266	266	99.98	266	99.98	266	99.98
14	Balikpapan Tengah	Karang Jati	277	277	100.00	278	100.36	271	253	93.49	253	93.49	253	93.49
15	Balikpapan Tengah	Karang Rejo	506	482	95.26	459	90.71	495	466	94.20	466	94.20	466	94.20
16	Balikpapan Tengah	Sumber Rejo	412	412	100.00	377	91.50	402	375	93.23	373	92.73	375	93.23
17	Balikpapan Utara	Muara Rapak	641	626	97.66	594	92.67	626	583	93.16	584	93.32	581	92.84
18	Balikpapan Utara	Gunung Samarinda	649	640	98.61	637	98.15	635	583	91.88	566	89.20	583	91.88
19	Balikpapan Utara	Batu Ampar	1,368	1,351	98.8	1,312	95.9	1337	1,241	92.8	1,232	92.2	1,242	92.92
20	Balikpapan Utara	Perawatan Karang Joang	458	474	103.49	472	103.06	448	461	102.92	442	98.68	461	102.92
21	Balikpapan Barat	Margomulyo	168	168	100.00	162	96.43	165	154	93.53	152	92.32	154	93.53
22	Balikpapan Barat	Sidomulyo	122	118	96.72	112	91.80	119	108	90.74	108	90.74	108	90.74
23	Balikpapan Barat	Baru Ilir	407	409	100.49	406	99.75	398	366	91.96	366	91.96	366	91.96
24	Balikpapan Barat	Margasari	251	249	99.20	228	90.84	246	251	102.18	252	102.59	252	102.59
25	Balikpapan Barat	Baru Tengah	472	468	99.2	471	99.8	461	458	99.3	454	98.4	458	99.30
26	Balikpapan Barat	Perawatan Baru Ulu	456	449	98.5	437	95.8	445	435	97.7	432	97.0	435	97.67
27	Balikpapan Barat	Perawatan Kariangau	106	104	98.11	100	94.34	104	97	93.63	97	93.63	97	93.63
JUMLAH (KAB/KOTA)			13,812	13,734	99.44	13,333	96.53	13,496	12,794	94.79	12,741	94.40	12,800	94.84

Sumber: Dinas Kesehatan Kota Balikpapan

TABEL 30

PERSENTASE CAKUPAN IMUNISASI TT PADA IBU HAMIL MENURUT KECAMATAN DAN PUSKESMAS
KABUPATEN/KOTA BALIKPAPAN
TAHUN 2017

NO	KECAMATAN	PUSKESMAS	JUMLAH IBU HAMIL	IMUNISASI TETANUS TOKSOID PADA IBU HAMIL											
				TT-1		TT-2		TT-3		TT-4		TT-5		TT2+	
				JUMLAH	%	JUMLAH	%	JUMLAH	%	JUMLAH	%	JUMLAH	%	JUMLAH	%
1	*2*	*3*	*4*	*5*	*6*	*7*	*8*	*9*	*10*	*11*	*12*	*13*	*14*	*15*	*16*
1	Balikpapan Timur	Teritip	296	0	-	0	-	2	0.7	3	1.0	3	1.0	8	2.7
2	Balikpapan Timur	Lamaru	221	0	-	0	-	0	-	2	0.9	9	4.1	11	5.0
3	Balikpapan Timur	Perawatan Manggar Baru	373	0	-	0	-	0	-	0	-	1	0.3	1	0.3
4	Balikpapan Timur	Manggar	764	0	-	0	-	0	-	0	-	0	-	0	-
5	Balikpapan Selatan	Perawatan Sepinggan Baru	1,529	2	0.1	1	0.1	97	6.3	462	30.2	953	62.3	1,513	99.0
6	Balikpapan Selatan	Gunung Bahagia	803	6	0.7	6	0.7	27	3.4	90	11.2	164	20.4	287	35.7
7	Balikpapan Kota	Damai	994	0	-	0	-	1	0.1	6	0.6	4	0.4	11	1.1
8	Balikpapan Kota	Perawatan Klandasan Ilir	832	0	-	0	-	0	-	83	10.0	93	11.2	176	21.2
9	Balikpapan Kota	Prapatan	272	0	-	0	-	12	4.4	37	13.6	66	24.3	270	99.3
10	Balikpapan Kota	Telaga Sari	381	0	-	0	-	7	1.8	171	44.9	197	51.7	375	98.4
11	Balikpapan Tengah	Gunung Sari Ilir	471	0	-	0	-	0	-	1	0.2	2	0.4	461	97.9
12	Balikpapan Tengah	Gunung Sari Ulu	311	0	-	0	-	1	0.3	5	1.6	6	1.9	311	100.0
13	Balikpapan Tengah	Perawatan Mekar Sari	272	0	-	0	-	0	-	0	-	63	23.2	124	45.6
14	Balikpapan Tengah	Karang Jati	277	0	-	0	-	0	-	0	-	276	99.6	276	99.6
15	Balikpapan Tengah	Karang Rejo	506	0	-	10	2.0	15	3.0	35	6.9	45	8.9	105	20.8
16	Balikpapan Tengah	Sumber Rejo	412	0	-	0	-	0	-	0	-	23	5.6	23	5.6
17	Balikpapan Utara	Muara Rapak	641	0	-	2	0.3	3	0.5	6	0.9	12	1.9	23	3.6
18	Balikpapan Utara	Gunung Samarinda	649	0	-	0	-	0	-	0	-	1	0.2	1	0.2
19	Balikpapan Utara	Batu Ampar	1,368	3	0.2	1	0.1	16	1.2	18	1.3	69	5.0	104	7.6
20	Balikpapan Utara	Perawatan Karang Joang	458	1	0.2	2	0.4	1	0.2	2	0.4	0	-	5	1.1
21	Balikpapan Barat	Margomulyo	168	0	-	0	-	0	-	0	-	1	0.6	1	0.6
22	Balikpapan Barat	Sidomulyo	122	0	-	0	-	0	-	0	-	3	2.5	3	2.5
23	Balikpapan Barat	Baru Ilir	407	0	-	1	0.2	1	0.2	0	-	0	-	2	0.5
24	Balikpapan Barat	Margasari	251	5	2.0	5	2.0	18	7.2	10	4.0	33	13.1	66	26.3
25	Balikpapan Barat	Baru Tengah	472	20	4.2	32	6.8	56	11.9	36	7.6	15	3.2	139	29.4
26	Balikpapan Barat	Perawatan Baru Ulu	456	0	-	10	2.2	34	7.5	40	8.8	34	7.5	118	25.9
27	Balikpapan Barat	Perawatan Kariangau	106	0	-	0	-	0	-	2	1.9	6	5.7	8	7.5
JUMLAH (KAB/KOTA)			13,812	37	0.3	70	0.5	291	2.1	1,009	7.3	2,079	15.1	4,422	32.0

Sumber: Dinas Kesehatan Kota Balikpapan

TABEL 31

PERSENTASE CAKUPAN IMUNISASI TT PADA WANITA USIA SUBUR MENURUT KECAMATAN DAN PUSKESMAS
KABUPATEN/KOTA BALIKPAPAN
TAHUN 2017

NO	KECAMATAN	PUSKESMAS	JUMLAH WUS (15-39 TAHUN)	IMUNISASI TETANUS TOKSOID PADA WUS									
				TT-1		TT-2		TT-3		TT-4		TT-5	
				JUMLAH	%	JUMLAH	%	JUMLAH	%	JUMLAH	%	JUMLAH	%
1	*2*	*3*	*4*	*5*	*6*	*7*	*8*	*9*	*10*	*11*	*12*	*13*	*14*
1	Balikpapan Timur	Teritip	2,810	1	0.0	6	0.2	11	0.4	11	0.4	21	0.7
2	Balikpapan Timur	Lamaru	2,097	0	-	0	-	0	-	3	0.1	15	0.7
3	Balikpapan Timur	Perawatan Manggar Baru	3,484	0	-	0	-	0	-	0	-	3	0.1
4	Balikpapan Timur	Manggar	7,112	1	0.0	0	-	1	0.0	1	0.0	0	-
5	Balikpapan Selatan	Perawatan Sepinggan Baru	14,500	4	0.0	5	0.0	133	0.9	605	4.2	1,164	8.0
6	Balikpapan Selatan	Gunung Bahagia	7,626	6	0.1	6	0.1	46	0.6	143	1.9	254	3.3
7	Balikpapan Kota	Damai	9,355	0	-	1	0.0	3	0.0	12	0.1	53	0.6
8	Balikpapan Kota	Perawatan Klandasan Ilir	7,872	0	-	1	0.0	0	-	227	2.9	231	2.9
9	Balikpapan Kota	Prapatan	2,599	0	-	0	-	29	1.1	91	3.5	154	5.9
10	Balikpapan Kota	Telaga Sari	3,642	0	-	0	-	7	0.2	205	5.6	230	6.3
11	Balikpapan Tengah	Gunung Sari Ilir	2,623	0	-	0	-	0	-	0	-	124	4.7
12	Balikpapan Tengah	Gunung Sari Ulu	2,977	0	-	0	-	4	0.1	15	0.5	13	0.4
13	Balikpapan Tengah	Perawatan Mekar Sari	4,493	0	-	0	-	0	-	29	0.6	2	0.0
14	Balikpapan Tengah	Karang Jati	2,630	0	-	0	-	2	0.1	1	0.0	280	10.6
15	Balikpapan Tengah	Karang Rejo	4,904	0	-	10	0.2	20	0.4	80	1.6	91	1.9
16	Balikpapan Tengah	Sumber Rejo	3,901	0	-	0	-	0	-	0	-	45	1.2
17	Balikpapan Utara	Muara Rapak	6,138	0	-	4	0.1	10	0.2	15	0.2	51	0.8
18	Balikpapan Utara	Gunung Samarinda	6,245	0	-	0	-	0	-	0	-	76	1.2
19	Balikpapan Utara	Batu Ampar	12,968	3	0.0	7	0.1	36	0.3	47	0.4	148	1.1
20	Balikpapan Utara	Perawatan Karang Joang	4,307	8	0.2	3	0.1	4	0.1	4	0.1	1	0.0
21	Balikpapan Barat	Margomulyo	1,617	0	-	0	-	0	-	0	-	1	0.1
22	Balikpapan Barat	Sidomulyo	1,167	0	-	0	-	1	0.1	0	-	6	0.4
23	Balikpapan Barat	Baru Ilir	3,832	2	0.1	2	0.1	7	0.2	2	0.1	4	0.1
24	Balikpapan Barat	Margasari	2,430	5	0.2	5	0.2	23	0.9	18	0.7	50	2.1
25	Balikpapan Barat	Baru Tengah	4,508	30	0.7	47	1.0	93	2.1	58	1.3	22	0.5
26	Balikpapan Barat	Perawatan Baru Ulu	4,298	1	0.0	13	0.3	69	1.6	78	1.8	62	1.4
27	Balikpapan Barat	Perawatan Kariangau	961	0	-	0	-	0	-	3	0.3	25	2.6
JUMLAH (KAB/KOTA)			131,096	61	0.0	110	0.1	499	0.4	1,648	1.3	3,126	2.4

Sumber: Dinas Kesehatan Kota Balikpapan

TABEL 32

JUMLAH IBU HAMIL YANG MENDAPATKAN TABLET FE1 DAN FE3 MENURUT KECAMATAN DAN PUSKESMAS
KABUPATEN/KOTA BALIKPAPAN
TAHUN 2017

NO	KECAMATAN	PUSKESMAS	JUMLAH IBU HAMIL	FE1 (30 TABLET)		FE3 (90 TABLET)	
				JUMLAH	%	JUMLAH	%
1	*2*	*3*	*4*	*5*	*6*	*7*	*8*
1	Balikpapan Timur	Teritip	296	296	100.00	278	93.92
2	Balikpapan Timur	Lamaru	221	221	100.00	201	90.95
3	Balikpapan Timur	Perawatan Manggar Baru	373	369	98.93	356	95.44
4	Balikpapan Timur	Manggar	764	764	100.00	764	100.00
5	Balikpapan Selatan	Perawatan Sepinggan Baru	1,529	1516	99.15	1,477	96.60
6	Balikpapan Selatan	Gunung Bahagia	803	801	99.75	787	98.01
7	Balikpapan Kota	Damai	994	1,036	104.23	986	99.20
8	Balikpapan Kota	Perawatan Klandasan Ilir	832	815	97.96	796	95.67
9	Balikpapan Kota	Prapatan	272	270	99.26	258	94.85
10	Balikpapan Kota	Telaga Sari	381	379	99.48	377	98.95
11	Balikpapan Tengah	Gunung Sari Ilir	471	461	97.88	450	95.54
12	Balikpapan Tengah	Gunung Sari Ulu	311	311	100.00	289	92.93
13	Balikpapan Tengah	Perawatan Mekar Sari	272	268	98.53	266	97.79
14	Balikpapan Tengah	Karang Jati	277	277	100.00	278	100.36
15	Balikpapan Tengah	Karang Rejo	506	482	95.26	271	53.56
16	Balikpapan Tengah	Sumber Rejo	412	412	100.00	377	91.50
17	Balikpapan Utara	Muara Rapak	641	626	97.66	595	92.82
18	Balikpapan Utara	Gunung Samarinda	649	640	98.61	637	98.15
19	Balikpapan Utara	Batu Ampar	1,368	1,351	98.76	1,312	95.91
20	Balikpapan Utara	Perawatan Karang Joang	458	474	103.49	456	99.56
21	Balikpapan Barat	Margomulyo	168	168	100.00	162	96.43
22	Balikpapan Barat	Sidomulyo	122	118	96.72	112	91.80
23	Balikpapan Barat	Baru Ilir	407	409	100.49	372	91.40
24	Balikpapan Barat	Margasari	251	249	99.20	233	92.83
25	Balikpapan Barat	Baru Tengah	472	468	99.15	471	99.79
26	Balikpapan Barat	Perawatan Baru Ulu	456	449	98.46	437	95.83
27	Balikpapan Barat	Perawatan Kariangau	106	104	98.11	79	74.53
JUMLAH (KAB/KOTA)			13,812	13,734	99.44	13,077	94.68

Sumber: Dinas Kesehatan Kota Balikpapan

TABEL 33

JUMLAH DAN PERSENTASE PENANGANAN KOMPLIKASI KEBIDANAN DAN KOMPLIKASI NEONATAL
MENURUT JENIS KELAMIN, KECAMATAN, DAN PUSKESMAS
KABUPATEN/KOTA BALIKPAPAN
TAHUN 2017

NO	KECAMATAN	PUSKESMAS	JUMLAH IBU HAMIL	PERKIRAAN BUMIL DENGAN KOMPLIKASI KEBIDANAN	PENANGANAN KOMPLIKASI KEBIDANAN		JUMLAH LAHIR HIDUP			PERKIRAAN NEONATAL KOMPLIKASI			PENANGANAN KOMPLIKASI NEONATAL					
													L		P		L + P	
					S	%	L	P	L + P	L	P	L + P	S	%	S	%	S	%
1	*2*	*3*	*4*	*5*	*6*	*7*	*8*	*9*	*10*	*11*	*12*	*13*	*14*	*15*	*16*	*17*	*18*	*19*
1	Balikpapan Timur	Teritip	296	59	31	52.36	137	132	269	21	20	40	9	43.8	9	45.5	18	44.6
2	Balikpapan Timur	Lamaru	221	44	36	81.45	102	99	201	15	15	30	18	117.6	15	101.0	33	109.5
3	Balikpapan Timur	Perawatan Manggar Baru	373	75	48	64.34	175	164	339	26	25	51	6	22.9	3	12.2	9	17.7
4	Balikpapan Timur	Manggar	764	153	60	39.27	359	335	694	54	50	104	35	65.0	42	83.6	77	74.0
5	Balikpapan Selatan	Perawatan Sepinggan Baru	1,529	306	275	89.93	706	684	1,390	106	103	209	53	50.0	32	31.2	85	40.8
6	Balikpapan Selatan	Gunung Bahagia	803	161	105	65.38	370	359	729	56	54	109	40	72.1	38	70.6	78	71.3
7	Balikpapan Kota	Damai	994	199	69	34.71	462	441	903	69	66	135	10	14.4	5	7.6	15	11.1
8	Balikpapan Kota	Perawatan Klandasan Ilir	832	166	105	63.10	386	371	757	58	56	114	22	38.0	28	50.3	50	44.0
9	Balikpapan Kota	Prapatan	272	54	53	97.43	125	123	248	19	18	37	25	133.3	11	59.6	36	96.8
10	Balikpapan Kota	Telaga Sari	381	76	75	98.43	175	172	347	26	26	52	14	53.3	12	46.5	26	50.0
11	Balikpapan Tengah	Gunung Sari Ilir	471	94	80	84.93	216	212	428	32	31	63	24	74.1	22	71.0	46	72.6
12	Balikpapan Tengah	Gunung Sari Ulu	311	62	60	96.46	143	140	283	21	21	42	17	79.3	20	95.2	37	87.2
13	Balikpapan Tengah	Perawatan Mekar Sari	272	54	20	36.76	124	124	248	17	20	37	2	11.8	3	15.0	5	13.5
14	Balikpapan Tengah	Karang Jati	277	55	12	21.66	128	124	252	2	1	3	2	100.0	1	100.0	3	100.0
15	Balikpapan Tengah	Karang Rejo	506	101	26	25.69	229	231	460	34	35	69	7	20.4	3	8.7	10	14.5
16	Balikpapan Tengah	Sumber Rejo	412	82	55	66.75	190	184	374	29	28	57	29	100.0	25	90.6	54	95.4
17	Balikpapan Utara	Muara Rapak	641	128	149	116.22	293	289	582	45	51	96	45	100.0	51	100.0	96	100.0
18	Balikpapan Utara	Gunung Samarinda	649	130	45	34.67	296	294	590	44	44	89	29	65.3	22	49.9	51	57.6
19	Balikpapan Utara	Batu Ampar	1,368	274	222	81.14	632	611	1,243	95	92	186	21	22.2	23	25.1	44	23.6
20	Balikpapan Utara	Perawatan Karang Joang	458	92	79	86.24	214	203	417	32	30	63	17	53.0	15	49.3	32	51.2
21	Balikpapan Barat	Margomulyo	168	34	0	0.00	77	76	153	12	11	23	1	8.7	5	43.9	6	26.1
22	Balikpapan Barat	Sidomulyo	122	24	0	0.00	56	55	111	8	8	17	2	23.8	2	24.2	4	24.0
23	Balikpapan Barat	Baru Ilir	407	81	35	43.00	190	181	371	29	27	56	20	70.2	17	62.6	37	66.5
24	Balikpapan Barat	Margasari	251	50	40	79.68	114	114	228	17	17	34	16	93.6	10	58.5	26	76.0
25	Balikpapan Barat	Baru Tengah	472	94	29	30.7	217	212	429	33	32	64	10	30.7	11	34.6	21	32.6
26	Balikpapan Barat	Perawatan Baru Ulu	456	91	67	73.5	212	202	414	32	30	62	13	40.9	13	42.9	26	41.9
27	Balikpapan Barat	Perawatan Kariangau	106	21	11	51.89	51	45	96	8	7	14	5	65.4	-	0.0	5	34.7
28		Rumah Sakit			1251								497		457		954	
JUMLAH (KAB/KOTA)			13,812	2,762	3038	109.98	6,379	6,177	12,556	940	917	1,898	989	105.3	895	97.6	1,884	99.26

Sumber: Dinas Kesehatan Kota Balikpapan

TABEL 34

PROPORSI PESERTA KB AKTIF MENURUT JENIS KONTRASEPSI, KECAMATAN, DAN PUSKESMAS
KABUPATEN/KOTA BALIKPAPAN
TAHUN 2017

NO	KECAMATAN	PUSKESMAS	PESERTA KB AKTIF																							
			MKJP										NON MKJP												MKJP + NON MKJP	% MKJP + NON MKJP
			IUD	%	MOP	%	MOW	%	IM PLAN	%	JUMLAH	%	KON DOM	%	SUNTIK	%	PIL	%	OBAT VAGINA	%	LAIN NYA	%	JUMLAH	%		
1	*2*	*3*	*4*	*5*	*6*	*7*	*8*	*9*	*10*	*11*	*12*	*13*	*14*	*15*	*16*	*17*	*18*	*19*	*20*	*21*	*22*	*23*	*24*	*25*	*26*	*27*
1	Balikpapan Timur	Teritip	135	7.3	2	0.1	35	1.9	250	13.6	422	22.9	171	9.3	805	43.7	445	24.1	0	0.0	0	0.0	1,421	77.1	1,843	100.0
2	Balikpapan Timur	Lamaru	76	5.1	0	0.0	40	2.7	52	3.5	168	11.3	31	2.1	942	63.3	347	23.3	0	0.0	0	0.0	1,320	88.7	1,488	100.0
3	Balikpapan Timur	Perawatan Manggar Baru	177	6.6	14	0.5	56	2.1	177	6.6	424	15.9	96	3.6	1,251	47.0	893	33.5	0	0.0	0	0.0	2,240	84.1	2,664	100.0
4	Balikpapan Timur	Manggar	285	8.5	2	0.1	128	3.8	239	7.1	654	19.4	56	1.7	1,572	46.7	1,081	32.1	0	0.0	0	0.0	2,709	80.6	3,363	100.0
5	Balikpapan Selatan	Perawatan Sepinggan Baru	1,059	11.9	9	0.1	379	4.3	354	4.0	1,801	20.3	32	0.4	5,426	61.2	1,614	18.2	0	0.0	0	0.0	7,072	79.7	8,873	100.0
6	Balikpapan Selatan	Gunung Bahagia	755	17.6	5	0.1	113	2.6	452	10.5	1,325	30.9	98	2.3	1,760	41.0	1,106	25.8	0	0.0	0	0.0	2,964	69.1	4,289	100.0
7	Balikpapan Kota	Damai	2,754	44.4	175	2.8	197	3.2	1,187	19.1	4,313	69.5	124	2.0	1,646	26.5	124	2.0	0	0.0	0	0.0	1,894	30.5	6,207	100.0
8	Balikpapan Kota	Perawatan Klandasan Ilir	729	16.3	0	0.0	208	4.7	237	5.3	1,174	26.3	105	2.4	1,809	40.5	1,378	30.9	0	0.0	0	0.0	3,292	73.7	4,466	100.0
9	Balikpapan Kota	Prapatan	239	13.6	14	0.8	169	9.6	294	16.8	716	40.8	65	3.7	798	45.5	175	10.0	0	0.0	0	0.0	1,038	59.2	1,754	100.0
10	Balikpapan Kota	Telaga Sari	417	17.1	3	0.1	129	5.3	160	6.6	709	29.1	133	5.5	1,136	46.6	460	18.9	0	0.0	0	0.0	1,729	70.9	2,438	100.0
11	Balikpapan Tengah	Gunung Sari Ilir	262	12.6	2	0.1	261	12.5	54	2.6	579	27.8	77	3.7	961	46.2	464	22.3	0	0.0	0	0.0	1,502	72.2	2,081	100.0
12	Balikpapan Tengah	Gunung Sari Ulu	209	11.6	13	0.7	70	3.9	131	7.3	423	23.6	81	4.5	923	51.4	367	20.5	0	0.0	0	0.0	1,371	76.4	1,794	100.0
13	Balikpapan Tengah	Perawatan Mekar Sari	277	19.1	8	0.6	63	4.3	145	10.0	493	33.9	71	4.9	546	37.6	343	23.6	0	0.0	0	0.0	960	66.1	1,453	100.0
14	Balikpapan Tengah	Karang Jati	213	11.7	2	0.1	64	3.5	424	23.3	703	38.6	187	10.3	607	33.3	326	17.9	0	0.0	0	0.0	1,120	61.4	1,823	100.0
15	Balikpapan Tengah	Karang Rejo	968	25.7	30	0.8	210	5.6	109	2.9	1,317	34.9	80	2.1	1,250	33.1	1,126	29.8	0	0.0	0	0.0	2,456	65.1	3,773	100.0
16	Balikpapan Tengah	Sumber Rejo	348	15.7	5	0.2	118	5.3	103	4.7	574	26.0	149	6.7	969	43.8	518	23.4	0	0.0	0	0.0	1,636	74.0	2,210	100.0
17	Balikpapan Utara	Muara Rapak	917	24.2	6	0.2	104	2.7	447	11.8	1,474	38.8	70	1.8	1,183	31.2	1,069	28.2	0	0.0	0	0.0	2,322	61.2	3,796	100.0
18	Balikpapan Utara	Gunung Samarinda	1,319	31.6	10	0.2	145	3.5	170	4.1	1,644	39.4	85	2.0	1,427	34.2	1,018	24.4	0	0.0	0	0.0	2,530	60.6	4,174	100.0
19	Balikpapan Utara	Batu Ampar	122	1.8	12	0.2	273	4.0	504	7.3	911	13.3	277	4.0	3,573	52.1	2,097	30.6	0	0.0	0	0.0	5,947	86.7	6,858	100.0
20	Balikpapan Utara	Perawatan Karang Joang	220	7.5	2	0.1	86	2.9	212	7.2	520	17.6	86	2.9	1,569	53.2	776	26.3	0	0.0	0	0.0	2,431	82.4	2,951	100.0
21	Balikpapan Barat	Margomulyo	173	15.4	1	0.1	58	5.2	25	2.2	257	22.9	28	2.5	585	52.2	250	22.3	0	0.0	0	0.0	863	77.1	1,120	100.0
22	Balikpapan Barat	Sidomulyo	134	20.2	3	0.5	16	2.4	48	7.2	201	30.2	39	5.9	292	43.9	133	20.0	0	0.0	0	0.0	464	69.8	665	100.0
23	Balikpapan Barat	Baru Ilir	399	14.0	1	0.0	154	5.4	99	3.5	653	22.9	28	1.0	1,432	50.2	737	25.9	0	0.0	0	0.0	2,197	77.1	2,850	100.0
24	Balikpapan Barat	Margasari	171	10.6	4	0.2	72	4.5	40	2.5	287	17.8	22	1.4	1,033	63.9	274	17.0	0	0.0	0	0.0	1,329	82.2	1,616	100.0
25	Balikpapan Barat	Baru Tengah	385	15.0	3	0.1	50	1.9	116	4.5	554	21.6	70	2.7	1,040	40.5	906	35.3	0	0.0	0	0.0	2,016	78.4	2,570	100.0
26	Balikpapan Barat	Perawatan Baru Ulu	88	3.2	0	0.0	19	0.7	85	3.0	192	6.9	26	0.9	1,499	53.7	1,072	38.4	0	0.0	0	0.0	2,597	93.1	2,789	100.0
27	Balikpapan Barat	Perawatan Kariangau	82	11.4	2	0.3	19	2.6	134	18.7	237	33.0	14	1.9	363	50.6	94	13.1	0	0.0	10	1.4	481	67.0	718	100.0
JUMLAH (KAB/KOTA)			12,913	16.0	328	0.4	3,236	4.0	6,248	7.7	22,725	28.2	2,301	2.9	36,397	45.1	19,193	23.8	0	0.0	10	0.0	57,901	71.8	80,626	100.0

Sumber: Dinas Kesehatan Kota Balikpapan
Keterangan: MKJP = Metode Kontrasepsi Jangka Panjang

TABEL 35

PROPORSI PESERTA KB BARU MENURUT JENIS KONTRASEPSI, KECAMATAN, DAN PUSKESMAS
KABUPATEN/KOTA BALIKPAPAN
TAHUN 2017

NO	KECAMATAN	PUSKESMAS	PESERTA KB BARU																						MKJP + NON MKJP	% MKJP + NON MKJP
			MKJP										NON MKJP													
			IUD	%	MOP	%	MOW	%	IMPLAN	%	JUMLAH	%	KONDOM	%	SUNTIK	%	PIL	%	OBAT VAGINA	%	LAIN NYA	%	JUMLAH	%		
1	*2*	*3*	*4*	*5*	*6*	*7*	*8*	*9*	*10*	*11*	*12*	*13*	*14*	*15*	*16*	*17*	*18*	*19*	*20*	*21*	*22*	*23*	*24*	*25*	*26*	*27*
1	Balikpapan Timur	Teritip	7	6.7	0	0.0	1	1.0	5	4.8	13	12.4	0	0.0	79	75.2	13	12.4	0	0.0	0	0.0	92	87.6	105	100.0
2	Balikpapan Timur	Lamaru	14	6.3	0	0.0	0	0.0	54	24.2	68	30.5	0	0.0	155	69.5	0	0.0	0	0.0	0	0.0	155	69.5	223	100.0
3	Balikpapan Timur	Perawatan Manggar Baru	5	6.3	0	0.0	0	0.0	2	2.5	7	8.9	0	0.0	36	45.6	36	45.6	0	0.0	0	0.0	72	91.1	79	100.0
4	Balikpapan Timur	Manggar	4	13.8	0	0.0	0	0.0	7	24.1	11	37.9	0	0.0	12	41.4	6	20.7	0	0.0	0	0.0	18	62.1	29	100.0
5	Balikpapan Selatan	Perawatan Sepinggan Baru	70	10.2	0	0.0	31	4.5	16	2.3	117	17.1	8	1.2	428	62.5	132	19.3	0	0.0	0	0.0	568	82.9	685	100.0
6	Balikpapan Selatan	Gunung Bahagia	28	7.8	0	0.0	14	3.9	10	2.8	52	14.4	5	1.4	281	78.1	22	6.1	0	0.0	0	0.0	308	85.6	360	100.0
7	Balikpapan Kota	Damai	48	13.3	0	0.0	0	0.0	23	6.4	71	19.7	177	49.2	100	27.8	12	3.3	0	0.0	0	0.0	289	80.3	360	100.0
8	Balikpapan Kota	Perawatan Klandasan Ilir	12	5.8	2	1.0	2	1.0	12	5.8	28	13.5	3	1.4	145	69.7	32	15.4	0	0.0	0	0.0	180	86.5	208	100.0
9	Balikpapan Kota	Prapatan	39	16.5	0	0.0	0	0.0	46	19.4	85	35.9	22	9.3	95	40.1	35	14.8	0	0.0	0	0.0	152	64.1	237	100.0
10	Balikpapan Kota	Telaga Sari	2	4.3	0	0.0	1	2.2	7	15.2	10	21.7	0	0.0	36	78.3	0	0.0	0	0.0	0	0.0	36	78.3	46	100.0
11	Balikpapan Tengah	Gunung Sari Ilir	17	8.1	0	0.0	5	2.4	13	6.2	35	16.7	8	3.8	145	69.0	22	10.5	0	0.0	0	0.0	175	83.3	210	100.0
12	Balikpapan Tengah	Gunung Sari Ulu	17	11.7	0	0.0	3	2.1	16	11.0	36	24.8	3	2.1	89	61.4	17	11.7	0	0.0	0	0.0	109	75.2	145	100.0
13	Balikpapan Tengah	Perawatan Mekar Sari	38	22.0	0	0.0	5	2.9	40	23.1	83	48.0	3	1.7	65	37.6	22	12.7	0	0.0	0	0.0	90	52.0	173	100.0
14	Balikpapan Tengah	Karang Jati	5	41.7	0	0.0	0	0.0	2	16.7	7	58.3	0	0.0	5	41.7	0	0.0	0	0.0	0	0.0	5	41.7	12	100.0
15	Balikpapan Tengah	Karang Rejo	45	11.9	0	0.0	0	0.0	0	0.0	45	11.9	0	0.0	243	64.3	90	23.8	0	0.0	0	0.0	333	88.1	378	100.0
16	Balikpapan Tengah	Sumber Rejo	24	16.7	0	0.0	0	0.0	6	4.2	30	20.8	8	5.6	84	58.3	22	15.3	0	0.0	0	0.0	114	79.2	144	100.0
17	Balikpapan Utara	Muara Rapak	11	7.7	0	0.0	0	0.0	26	18.2	37	25.9	1	0.7	95	66.4	10	7.0	0	0.0	0	0.0	106	74.1	143	100.0
18	Balikpapan Utara	Gunung Samarinda	28	27.5	0	0.0	0	0.0	5	4.9	33	32.4	4	3.9	61	59.8	4	3.9	0	0.0	0	0.0	69	67.6	102	100.0
19	Balikpapan Utara	Batu Ampar	10	4.2	0	0.0	0	0.0	5	2.1	15	6.3	6	2.5	150	62.5	69	28.8	0	0.0	0	0.0	225	93.8	240	100.0
20	Balikpapan Utara	Perawatan Karang Joang	8	14.8	1	1.9	3	5.6	4	7.4	16	29.6	1	1.9	34	63.0	3	5.6	0	0.0	0	0.0	38	70.4	54	100.0
21	Balikpapan Barat	Margomulyo	2	4.3	0	0.0	1	2.2	0	0.0	3	6.5	0	0.0	38	82.6	5	10.9	0	0.0	0	0.0	43	93.5	46	100.0
22	Balikpapan Barat	Sidomulyo	7	16.3	0	0.0	0	0.0	1	2.3	8	18.6	1	2.3	28	65.1	6	14.0	0	0.0	0	0.0	35	81.4	43	100.0
23	Balikpapan Barat	Baru Ilir	6	7.3	0	0.0	2	2.4	1	1.2	9	11.0	1	1.2	66	80.5	6	7.3	0	0.0	0	0.0	73	89.0	82	100.0
24	Balikpapan Barat	Margasari	4	7.7	0	0.0	2	3.8	3	5.8	9	17.3	0	0.0	41	78.8	2	3.8	0	0.0	0	0.0	43	82.7	52	100.0
25	Balikpapan Barat	Baru Tengah	0	0.0	0	0.0	0	0.0	0	0.0	0	0.0	0	0.0	19	95.0	1	5.0	0	0.0	0	0.0	20	100.0	20	100.0
26	Balikpapan Barat	Perawatan Baru Ulu	5	4.0	0	0.0	0	0.0	3	2.4	8	6.5	1	0.8	106	85.5	9	7.3	0	0.0	0	0.0	116	93.5	124	100.0
27	Balikpapan Barat	Perawatan Kariangau	1	4.3	0	0.0	0	0.0	6	26.1	7	30.4	0	0.0	16	69.6	0	0.0	0	0.0	0	0.0	16	69.6	23	100.0
JUMLAH (KAB/KOTA)			457	10.6	3	0.1	70	1.6	313	7.2	843	19.5	252	5.8	2,652	61.3	576	13.3	0	0.0	0	0.0	3,480	80.5	4,323	100.0

Sumber: Dinas Kesehatan Kota Balikpapan
Keterangan: MKJP = Metode Kontrasepsi Jangka Panjang

TABEL 36

JUMLAH PESERTA KB BARU DAN KB AKTIF MENURUT KECAMATAN DAN PUSKESMAS
KABUPATEN/KOTA BALIKPAPAN
TAHUN 2017

NO	KECAMATAN	PUSKESMAS	JUMLAH PUS	PESERTA KB BARU		PESERTA KB AKTIF	
				JUMLAH	%	JUMLAH	%
1	*2*	*3*	*4*	*5*	*6*	*7*	*8*
1	Balikpapan Timur	Teritip	2,458	105	4.3	1,843	75.0
2	Balikpapan Timur	Lamaru	1,829	223	12.2	1,488	81.3
3	Balikpapan Timur	Perawatan Manggar Baru	3,090	79	2.6	2,664	86.2
4	Balikpapan Timur	Manggar	6,333	138	2.2	3,363	53.1
5	Balikpapan Selatan	Perawatan Sepinggan Baru	12,665	685	5.4	8,873	70.1
6	Balikpapan Selatan	Gunung Bahagia	6,652	360	5.4	4,289	64.5
7	Balikpapan Kota	Damai	8,238	360	4.4	6,207	75.3
8	Balikpapan Kota	Perawatan Klandasan Ilir	6,895	208	3.0	4,466	64.8
9	Balikpapan Kota	Prapatan	2,258	237	10.5	1,754	77.7
10	Balikpapan Kota	Telaga Sari	3,158	46	1.5	2,438	77.2
11	Balikpapan Tengah	Gunung Sari Ilir	3,902	210	5.4	2,081	53.3
12	Balikpapan Tengah	Gunung Sari Ulu	2,581	145	5.6	1,794	69.5
13	Balikpapan Tengah	Perawatan Mekar Sari	2,257	174	7.7	1,453	64.4
14	Balikpapan Tengah	Karang Jati	2,295	183	8.0	1,823	79.4
15	Balikpapan Tengah	Karang Rejo	4,196	378	9.0	3,773	89.9
16	Balikpapan Tengah	Sumber Rejo	3,412	144	4.2	2,210	64.8
17	Balikpapan Utara	Muara Rapak	5,309	143	2.7	3,796	71.5
18	Balikpapan Utara	Gunung Samarinda	5,382	102	1.9	4,174	77.5
19	Balikpapan Utara	Batu Ampar	11,338	240	2.1	6,858	60.5
20	Balikpapan Utara	Perawatan Karang Joang	3,799	54	1.4	2,951	77.7
21	Balikpapan Barat	Margomulyo	1,397	46	3.3	1,120	80.2
22	Balikpapan Barat	Sidomulyo	1,010	43	4.3	665	65.9
23	Balikpapan Barat	Baru Ilir	3,376	82	2.4	2,850	84.4
24	Balikpapan Barat	Margasari	2,084	52	2.5	1,616	77.6
25	Balikpapan Barat	Baru Tengah	3,912	20	0.5	2,570	65.7
26	Balikpapan Barat	Perawatan Baru Ulu	3,778	124	3.3	2,789	73.8
27	Balikpapan Barat	Perawatan Kariangau	879	23	2.6	718	81.7
JUMLAH (KAB/KOTA)			114,483	4,604	4.0	80,626	70.4

Sumber: Dinas Kesehatan Kota Balikpapan

TABEL 37

BAYI BERAT BADAN LAHIR RENDAH (BBLR) MENURUT JENIS KELAMIN, KECAMATAN, DAN PUSKESMAS
KABUPATEN/KOTA BALIKPAPAN
TAHUN 2017

NO	KECAMATAN	PUSKESMAS	JUMLAH LAHIR HIDUP			BAYI BARU LAHIR DITIMBANG						BBLR					
						L		P		L + P		L		P		L + P	
			L	P	L + P	JUMLAH	%	JUMLAH	%	JUMLAH	%	JUMLAH	%	JUMLAH	%	JUMLAH	%
1	*2*	*3*	*4*	*5*	*6*	*7*	*8*	*9*	*10*	*11*	*12*	*13*	*14*	*15*	*16*	*17*	*18*
1	Balikpapan Timur	Teritip	137	132	269	140	102.19	147	111.4	287	106.7	4	2.86	4	2.7	8	2.8
2	Balikpapan Timur	Lamaru	102	99	201	121	118.63	101	102.0	222	110.4	0	0.00	0	0.0	0	0.0
3	Balikpapan Timur	Perawatan Manggar Baru	175	164	339	172	98.29	169	103.0	341	100.6	6	3.49	0	0.0	6	1.8
4	Balikpapan Timur	Manggar	359	335	694	385	107.24	358	106.9	743	107.1	7	1.82	12	3.4	19	2.6
5	Balikpapan Selatan	Perawatan Sepinggan Baru	706	684	1,390	690	97.73	668	97.7	1,358	97.7	33	4.78	22	3.3	55	4.1
6	Balikpapan Selatan	Gunung Bahagia	370	359	729	384	103.78	365	101.7	749	102.7	5	1.30	2	0.5	7	0.9
7	Balikpapan Kota	Damai	462	441	903	449	97.19	444	100.7	893	98.9	6	1.34	3	0.7	9	1.0
8	Balikpapan Kota	Perawatan Klandasan Ilir	386	371	757	381	98.70	411	110.8	792	104.6	7	1.84	10	2.4	17	2.1
9	Balikpapan Kota	Prapatan	125	123	248	124	99.20	124	100.8	248	100.0	2	1.61	1	0.8	3	1.2
10	Balikpapan Kota	Telaga Sari	175	172	347	173	98.86	169	98.3	342	98.6	0	0.00	0	0.0	0	0.0
11	Balikpapan Tengah	Gunung Sari Ilir	216	212	428	214	99.07	210	99.1	424	99.1	3	1.40	8	3.8	11	2.6
12	Balikpapan Tengah	Gunung Sari Ulu	143	140	283	148	103.50	141	100.7	289	102.1	2	1.35	6	4.3	8	2.8
13	Balikpapan Tengah	Perawatan Mekar Sari	124	124	248	125	100.83	141	113.7	266	107.3	0	0.00	4	2.8	4	1.5
14	Balikpapan Tengah	Karang Jati	128	124	252	130	101.56	123	99.2	253	100.4	2	1.54	1	0.8	3	1.2
15	Balikpapan Tengah	Karang Rejo	229	231	460	231	100.87	234	101.3	465	101.1	1	0.43	0	0.0	1	0.2
16	Balikpapan Tengah	Sumber Rejo	190	184	374	190	100.00	184	100.0	374	100.0	2	1.05	1	0.5	3	0.8
17	Balikpapan Utara	Muara Rapak	293	289	582	295	100.68	286	99.0	581	99.8	7	2.37	6	2.1	13	2.2
18	Balikpapan Utara	Gunung Samarinda	296	294	590	288	97.30	294	100.0	582	98.6	11	3.82	8	2.7	19	3.3
19	Balikpapan Utara	Batu Ampar	632	611	1,243	634	100.32	614	100.5	1,248	100.4	8	1.26	8	1.3	16	1.3
20	Balikpapan Utara	Perawatan Karang Joang	214	203	417	227	106.07	236	116.3	463	111.0	15	6.61	14	5.9	29	6.3
21	Balikpapan Barat	Margomulyo	77	76	153	69	89.61	84	110.5	153	100.0	0	0.00	1	1.2	1	0.7
22	Balikpapan Barat	Sidomulyo	56	55	111	54	96.43	54	98.2	108	97.3	2	3.70	2	3.7	4	3.7
23	Balikpapan Barat	Baru Ilir	190	181	371	189	99.47	177	97.8	366	98.7	1	0.53	0	0.0	1	0.3
24	Balikpapan Barat	Margasari	114	114	228	120	105.26	131	114.9	251	110.1	7	5.83	6	4.6	13	5.2
25	Balikpapan Barat	Baru Tengah	217	212	429	233	107.37	224	105.7	457	106.5	7	3.00	10	4.5	17	3.7
26	Balikpapan Barat	Perawatan Baru Ulu	212	202	414	214	100.94	219	108.4	433	104.6	3	1.40	1	0.5	4	0.9
27	Balikpapan Barat	Perawatan Kariangau	51	45	96	62	121.57	42	93.3	104	108.3	2	3.23	1	2.4	3	2.9
JUMLAH (KAB/KOTA)			6,379	6,177	12,556	6,442	100.99	6,350	102.80	12,792	101.88	143	2.22	131	2.06	274	2.14

Sumber: Dinas Kesehatan Kota Balikpapan

TABEL 38

CAKUPAN KUNJUNGAN NEONATAL MENURUT JENIS KELAMIN, KECAMATAN, DAN PUSKESMAS
KABUPATEN/KOTA KPAPAN
TAHUN 2017

NO	KECAMATAN	PUSKESMAS	JUMLAH LAHIR HIDUP			KUNJUNGAN NEONATAL 1 KALI (KN1)						KUNJUNGAN NEONATAL 3 KALI (KN LENGKAP)					
						L		P		L + P		L		P		L + P	
			L	P	L + P	JUMLAH	%	JUMLAH	%	JUMLAH	%	JUMLAH	%	JUMLAH	%	JUMLAH	%
1	*2*	*3*	*4*	*5*	*6*	*7*	*8*	*9*	*10*	*11*	*12*	*13*	*14*	*15*	*16*	*17*	*18*
1	Balikpapan Timur	Teritip	137	132	269	140	102.19	147	111.36	287	106.69	139	101.46	145	109.85	284	105.58
2	Balikpapan Timur	Lamaru	102	99	201	121	118.63	101	102.02	222	110.45	118	115.69	100	101.01	218	108.46
3	Balikpapan Timur	Perawatan Manggar Baru	175	164	339	172	98.29	169	103.05	341	100.59	170	97.14	169	103.05	339	100.00
4	Balikpapan Timur	Manggar	359	335	694	385	107.24	358	106.87	743	107.06	382	106.41	354	105.67	736	106.05
5	Balikpapan Selatan	Perawatan Sepinggan Baru	706	684	1,390	690	97.73	668	97.66	1,358	97.70	689	97.59	668	97.66	1,357	97.63
6	Gunung Bahagia	Gunung Bahagia	370	359	729	384	103.78	365	101.67	749	102.74	384	103.78	365	101.67	749	102.74
7	Balikpapan Kota	Damai	462	441	903	449	97.19	444	100.68	893	98.89	449	97.19	444	100.68	893	98.89
8	Balikpapan Kota	Perawatan Klandasan Ilir	386	371	757	381	98.70	411	110.78	792	104.62	381	98.70	411	110.78	792	104.62
9	Balikpapan Kota	Prapatan	125	123	248	124	99.20	124	100.81	248	100.00	123	98.40	124	100.81	247	99.60
10	Balikpapan Kota	Telaga Sari	175	172	347	173	98.86	169	98.26	342	98.56	173	98.86	169	98.26	342	98.56
11	Balikpapan Tengah	Gunung Sari Ilir	216	212	428	214	99.07	210	99.06	424	99.07	214	99.07	210	99.06	424	99.07
12	Balikpapan Tengah	Gunung Sari Ulu	143	140	283	148	103.50	141	100.71	289	102.12	148	103.50	141	100.71	289	102.12
13	Balikpapan Tengah	Perawatan Mekar Sari	124	124	248	125	100.83	141	113.71	266	107.27	125	100.83	141	113.71	266	107.27
14	Balikpapan Tengah	Karang Jati	128	124	252	130	101.56	123	99.19	253	100.40	130	101.56	123	99.19	253	100.40
15	Balikpapan Tengah	Karang Rejo	229	231	460	231	100.87	234	101.30	465	101.09	222	96.94	223	96.54	445	96.74
16	Balikpapan Tengah	Sumber Rejo	190	184	374	190	100.00	184	100.00	374	100.00	190	100.00	184	100.00	374	100.00
17	Balikpapan Utara	Muara Rapak	293	289	582	295	100.68	286	98.96	581	99.83	295	100.68	286	98.96	581	99.83
18	Balikpapan Utara	Gunung Samarinda	296	294	590	288	97.30	294	100.00	582	98.64	287	96.96	292	99.32	579	98.14
19	Balikpapan Utara	Batu Ampar	632	611	1,243	634	100.32	614	100.49	1,248	100.40	623	98.58	602	98.53	1,225	98.55
20	Balikpapan Utara	Perawatan Karang Joang	214	203	417	227	106.07	236	116.26	463	111.03	225	105.14	223	109.85	448	107.43
21	Balikpapan Barat	Margomulyo	77	76	153	69	89.61	84	110.53	153	100.00	69	89.61	84	110.53	153	100.00
22	Balikpapan Barat	Sidomulyo	56	55	111	54	96.43	54	98.18	108	97.30	54	96.43	54	98.18	108	97.30
23	Balikpapan Barat	Baru Ilir	190	181	371	189	99.47	177	97.79	366	98.65	189	99.47	177	97.79	366	98.65
24	Balikpapan Barat	Margasari	114	114	228	120	105.26	131	114.91	251	110.09	120	105.26	131	114.91	251	110.09
25	Balikpapan Barat	Baru Tengah	217	212	429	233	107.37	224	105.66	457	106.53	233	107.37	233	109.91	466	108.62
26	Balikpapan Barat	Perawatan Baru Ulu	212	202	414	214	100.94	219	108.42	433	104.59	213	100.47	217	107.43	430	103.86
27	Balikpapan Barat	Perawatan Kariangau	51	45	96	62	121.57	42	93.33	104	108.33	62	121.57	42	93.33	104	108.33
JUMLAH (KAB/KOTA)			6,379	6,177	12,556	6,442	100.99	6,350	102.80	12,792	101.88	6,407	100.44	6,312	102.19	12,719	101.30

Sumt Sumber: Dinas Kesehatan Kota Balikpapan

TABEL 39

JUMLAH BAYI YANG DIBERI ASI EKSKLUSIF MENURUT JENIS KELAMIN, KECAMATAN, DAN PUSKESMAS
KABUPATEN/KOTA BALIKPAPAN
TAHUN 2017

NO	KECAMATAN	PUSKESMAS	JUMLAH BAYI 0-6 BULAN			JUMLAH BAYI YANG DIBERI ASI EKSKLUSIF USIA 0-6 BULAN					
						L		P		L + P	
			L	P	L+P	JUMLAH	%	JUMLAH	%	JUMLAH	%
1	*2*	*3*	*4*	*5*	*6*	*7*	*8*	*9*	*10*	*11*	*12*
1	Balikpapan Timur	Teritip	108	116	224	76	70.4	84	72.4	160	71.43
2	Balikpapan Timur	Lamaru	65	30	95	42	64.6	21	70.0	63	66.32
3	Balikpapan Timur	Perawatan Manggar Baru	60	59	119	50	83.3	49	83.1	99	83.19
4	Balikpapan Timur	Manggar	303	310	613	257	84.8	263	84.8	520	84.83
5	Balikpapan Selatan	Perawatan Sepinggan Baru	396	370	766	316	79.8	291	78.6	607	79.24
6	Balikpapan Selatan	Gunung Bahagia	336	326	662	256	76.2	277	85.0	533	80.51
7	Balikpapan Kota	Damai	387	366	753	249	64.3	235	64.2	484	64.28
8	Balikpapan Kota	Perawatan Klandasan Ilir	113	99	212	89	78.8	79	79.8	168	79.25
9	Balikpapan Kota	Prapatan	96	90	186	69	71.9	63	70.0	132	70.97
10	Balikpapan Kota	Telaga Sari	130	115	245	100	76.9	91	79.1	191	77.96
11	Balikpapan Tengah	Gunung Sari Ilir	168	155	323	119	70.8	116	74.8	235	72.76
12	Balikpapan Tengah	Gunung Sari Ulu	108	108	216	78	72.2	75	69.4	153	70.83
13	Balikpapan Tengah	Perawatan Mekar Sari	69	56	125	54	78.3	44	78.6	98	78.40
14	Balikpapan Tengah	Karang Jati	97	87	184	66	68.0	54	62.1	120	65.22
15	Balikpapan Tengah	Karang Rejo	41	49	90	32	78.0	40	81.6	72	80.00
16	Balikpapan Tengah	Sumber Rejo	169	165	334	161	95.3	157	95.2	318	95.21
17	Balikpapan Utara	Muara Rapak	233	175	408	188	80.7	134	76.6	322	78.92
18	Balikpapan Utara	Gunung Samarinda	147	145	292	95	64.6	99	68.3	194	66.44
19	Balikpapan Utara	Batu Ampar	280	252	532	190	67.9	147	58.3	337	63.35
20	Balikpapan Utara	Perawatan Karang Joang	75	81	156	68	90.7	74	91.4	142	91.03
21	Balikpapan Barat	Margomulyo	36	22	58	20	55.6	11	50.0	31	53.45
22	Balikpapan Barat	Sidomulyo	38	24	62	18	47.4	16	66.7	34	54.84
23	Balikpapan Barat	Baru Ilir	164	158	322	80	48.8	76	48.1	156	48.45
24	Balikpapan Barat	Margasari	45	43	88	42	93.3	36	83.7	78	88.64
25	Balikpapan Barat	Baru Tengah	181	170	351	145	80.1	138	81.2	283	80.63
26	Balikpapan Barat	Perawatan Baru Ulu	100	86	186	95	95.0	80	93.0	175	94.09
27	Balikpapan Barat	Perawatan Kariangau	9	5	14	9	100.0	5	100.0	14	100.00
JUMLAH (KAB/KOTA)			3,954	3,662	7,616	2,964	75.0	2,755	75.2	5,719	75.1

Sumber: Dinas Kesehatan Kota Balikpapan

TABEL 40

CAKUPAN PELAYANAN KESEHATAN BAYI MENURUT JENIS KELAMIN, KECAMATAN, DAN PUSKESMAS
KABUPATEN/KOTA BALIKPAPAN
TAHUN 2017

NO	KECAMATAN	PUSKESMAS	JUMLAH BAYI			PELAYANAN KESEHATAN BAYI					
						L		P		L + P	
			L	P	L + P	JUMLAH	%	JUMLAH	%	JUMLAH	%
1	*2*	*3*	*4*	*5*	*6*	*7*	*8*	*9*	*10*	*11*	*12*
1	Balikpapan Timur	Teritip	135	131	266	111	82.2	115	87.8	226	85.0
2	Balikpapan Timur	Lamaru	101	97	198	124	122.8	75	77.3	199	100.5
3	Balikpapan Timur	Perawatan Manggar Baru	172	162	334	167	97.1	174	107.4	341	102.1
4	Balikpapan Timur	Manggar	354	331	685	362	102.3	322	97.3	684	99.9
5	Balikpapan Selatan	Perawatan Sepinggan Baru	697	674	1,371	689	98.9	665	98.7	1,354	98.8
6	Balikpapan Selatan	Gunung Bahagia	365	355	720	360	98.6	350	98.6	710	98.6
7	Balikpapan Kota	Damai	456	434	890	439	96.3	429	98.8	868	97.5
8	Balikpapan Kota	Perawatan Klandasan Ilir	380	366	746	372	97.9	362	98.9	734	98.4
9	Balikpapan Kota	Prapatan	124	121	245	123	99.2	120	99.2	243	99.2
10	Balikpapan Kota	Telaga Sari	173	169	342	172	99.4	162	95.9	334	97.7
11	Balikpapan Tengah	Gunung Sari Ilir	213	209	422	210	98.6	207	99.0	417	98.8
12	Balikpapan Tengah	Gunung Sari Ulu	141	138	279	136	96.5	138	100.0	274	98.2
13	Balikpapan Tengah	Perawatan Mekar Sari	122	122	244	125	102.5	126	103.3	251	102.9
14	Balikpapan Tengah	Karang Jati	126	122	248	126	100.0	117	95.9	243	98.0
15	Balikpapan Tengah	Karang Rejo	226	228	454	231	102.2	230	100.9	461	101.5
16	Balikpapan Tengah	Sumber Rejo	188	181	369	186	98.9	182	100.6	368	99.7
17	Balikpapan Utara	Muara Rapak	289	285	574	266	92.0	282	98.9	548	95.5
18	Balikpapan Utara	Gunung Samarinda	292	290	582	285	97.6	286	98.6	571	98.1
19	Balikpapan Utara	Batu Ampar	624	603	1,227	596	95.5	580	96.2	1,176	95.8
20	Balikpapan Utara	Perawatan Karang Joang	211	200	411	221	104.7	162	81.0	383	93.2
21	Balikpapan Barat	Margomulyo	76	75	151	72	94.7	88	117.3	160	106.0
22	Balikpapan Barat	Sidomulyo	55	54	109	50	90.9	56	103.7	106	97.2
23	Balikpapan Barat	Baru Ilir	187	178	365	186	99.5	176	98.9	362	99.2
24	Balikpapan Barat	Margasari	113	113	226	108	95.6	95	84.1	203	89.8
25	Balikpapan Barat	Baru Tengah	214	210	424	209	97.7	206	98.1	415	97.9
26	Balikpapan Barat	Perawatan Baru Ulu	209	200	409	199	95.2	208	104.0	407	99.5
27	Balikpapan Barat	Perawatan Kariangau	50	45	95	50	100.0	34	75.6	84	88.4
JUMLAH (KAB/KOTA)			6,293	6,093	12,386	6,175	98.1	5,947	98	12,122	97.9

Sumber: Dinas Kesehatan Kota Balikpapan

TABEL 41

CAKUPAN DESA/KELURAHAN *UNIVERSAL CHILD IMMUNIZATION* (UCI) MENURUT KECAMATAN DAN PUSKESMAS
KABUPATEN/KOTA BALIKPAPAN
TAHUN 2017

NO	KECAMATAN	PUSKESMAS	JUMLAH DESA/KELURAHAN	DESA/KELURAHAN UCI	% DESA/KELURAHAN UCI
1	*2*	*3*	*4*	*5*	*6*
1	Balikpapan Timur	Teritip	1	1	100.0
2	Balikpapan Timur	Lamaru	1	1	100.0
3	Balikpapan Timur	Perawatan Manggar Baru	1	1	100.0
4	Balikpapan Timur	Manggar	1	1	100.0
5	Balikpapan Selatan	Perawatan Sepinggan Baru	3	3	100.0
6	Balikpapan Selatan	Gunung Bahagia	2	2	100.0
7	Balikpapan Kota	Damai	3	3	100.0
8	Balikpapan Kota	Perawatan Klandasan Ilir	2	2	100.0
9	Balikpapan Kota	Prapatan	1	1	100.0
10	Balikpapan Kota	Telaga Sari	1	1	100.0
11	Balikpapan Tengah	Gunung Sari Ilir	1	1	100.0
12	Balikpapan Tengah	Gunung Sari Ulu	1	1	100.0
13	Balikpapan Tengah	Perawatan Mekar Sari	1	1	100.0
14	Balikpapan Tengah	Karang Jati	1	1	100.0
15	Balikpapan Tengah	Karang Rejo	1	1	100.0
16	Balikpapan Tengah	Sumber Rejo	1	1	100.0
17	Balikpapan Utara	Muara Rapak	1	1	100.0
18	Balikpapan Utara	Gunung Samarinda	2	2	100.0
19	Balikpapan Utara	Batu Ampar	2	2	100.0
20	Balikpapan Utara	Perawatan Karang Joang	1	1	100.0
21	Balikpapan Barat	Margomulyo	1	1	100.0
22	Balikpapan Barat	Sidomulyo	0	0	0.00
23	Balikpapan Barat	Baru Ilir	1	1	100.0
24	Balikpapan Barat	Margasari	1	1	100.0
25	Balikpapan Barat	Baru Tengah	1	1	100.0
26	Balikpapan Barat	Perawatan Baru Ulu	1	1	100.0
27	Balikpapan Barat	Perawatan Kariangau	1	1	100.0
JUMLAH (KAB/KOTA)			34	34	100.0

Sumber: Dinas Kesehatan Kota Balikpapan

TABEL 42

CAKUPAN IMUNISASI HEPATITIS B < 7 HARI DAN BCG PADA BAYI MENURUT JENIS KELAMIN, KECAMATAN, DAN PUSKESMAS
KABUPATEN/KOTA BALIKPAPAN
TAHUN 2017

NO	KECAMATAN	PUSKESMAS	JUMLAH LAHIR HIDUP			BAYI DIIMUNISASI											
						Hb < 7 hari						BCG					
						L		P		L + P		L		P		L + P	
			L	P	L+P	JUMLAH	%	JUMLAH	%	JUMLAH	%	JUMLAH	%	JUMLAH	%	JUMLAH	%
1	*2*	*3*	*4*	*5*	*6*	*7*	*8*	*9*	*10*	*11*	*12*	*13*	*14*	*15*	*16*	*17*	*18*
1	Balikpapan Timur	Teritip	137	132	269	171	124.8	156	118.2	327	121.6	155	113.1	154	116.7	309	114.9
2	Balikpapan Timur	Lamaru	102	99	201	116	113.7	104	105.1	220	109.5	132	129.4	103	104.0	235	116.9
3	Balikpapan Timur	Perawatan Manggar Baru	175	164	339	171	97.7	167	101.8	338	99.7	180	102.9	180	109.8	360	106.2
4	Balikpapan Timur	Manggar	359	335	694	364	101.4	332	99.1	696	100.3	357	99.4	334	99.7	691	99.6
5	Balikpapan Selatan	Perawatan Sepinggan Baru	706	684	1390	691	97.9	663	96.9	1354	97.4	691	97.9	667	97.5	1358	97.7
6	Balikpapan Selatan	Gunung Bahagia	370	359	729	381	103.0	367	102.2	748	102.6	383	103.5	370	103.1	753	103.3
7	Balikpapan Kota	Damai	462	441	903	449	97.2	444	100.7	893	98.9	448	97.0	448	101.6	896	99.2
8	Balikpapan Kota	Perawatan Klandasan Ilir	386	371	757	374	96.9	361	97.3	735	97.1	377	97.7	364	98.1	741	97.9
9	Balikpapan Kota	Prapatan	125	123	248	124	99.2	123	100.0	247	99.6	124	99.2	121	98.4	245	98.8
10	Balikpapan Kota	Telaga Sari	175	172	347	173	98.9	167	97.1	340	98.0	173	98.9	169	98.3	342	98.6
11	Balikpapan Tengah	Gunung Sari Ilir	216	212	428	213	98.6	210	99.1	423	98.8	213	98.6	210	99.1	423	98.8
12	Balikpapan Tengah	Gunung Sari Ulu	143	140	283	140	97.9	140	100.0	280	98.9	136	95.1	134	95.7	270	95.4
13	Balikpapan Tengah	Perawatan Mekar Sari	124	124	248	118	95.2	123	99.2	241	97.2	118	95.2	123	99.2	241	97.2
14	Balikpapan Tengah	Karang Jati	128	124	252	130	101.6	123	99.2	253	100.4	130	101.6	123	99.2	253	100.4
15	Balikpapan Tengah	Karang Rejo	229	231	460	225	98.3	227	98.3	452	98.3	225	98.3	227	98.3	452	98.3
16	Balikpapan Tengah	Sumber Rejo	190	184	374	190	100.0	184	100.0	374	100.0	186	97.9	186	101.1	372	99.5
17	Balikpapan Utara	Muara Rapak	293	289	582	286	97.6	294	101.7	580	99.7	275	93.9	290	100.3	565	97.1
18	Balikpapan Utara	Gunung Samarinda	296	294	590	285	96.3	291	99.0	576	97.6	287	97.0	289	98.3	576	97.6
19	Balikpapan Utara	Batu Ampar	632	611	1243	606	95.9	581	95.1	1187	95.5	609	96.4	583	95.4	1192	95.9
20	Balikpapan Utara	Perawatan Karang Joang	214	203	417	252	117.8	222	109.4	474	113.7	258	120.6	220	108.4	478	114.6
21	Balikpapan Barat	Margomulyo	77	76	153	69	89.6	84	110.5	153	100.0	69	89.6	84	110.5	153	100.0
22	Balikpapan Barat	Sidomulyo	56	55	111	54	96.43	54	98.18	108	97.30	54	96.43	54	98.18	108	97.30
23	Balikpapan Barat	Baru Ilir	190	181	371	186	97.9	177	97.8	363	97.8	186	97.9	177	97.8	363	97.8
24	Balikpapan Barat	Margasari	114	114	228	107	93.9	111	97.4	218	95.6	113	99.1	120	105.3	233	102.2
25	Balikpapan Barat	Baru Tengah	217	212	429	213	98.2	209	98.6	422	98.4	213	98.2	210	99.1	423	98.6
26	Balikpapan Barat	Perawatan Baru Ulu	212	202	414	207	97.6	203	100.5	410	99.0	200	94.3	202	100.0	402	97.1
27	Balikpapan Barat	Perawatan Kariangau	51	45	96	52	102.0	56	124.4	108	112.5	61	119.6	50	111.1	111	115.6
JUMLAH (KAB/KOTA)			6379	6177	12556	6347	99.50	6173	99.94	12520	99.71	6353	99.59	6192	100.24	12545	99.91

Sumber: Dinas Kesehatan Kota Balikpapan

TABEL 43

CAKUPAN IMUNISASI DPT-HB/DPT-HB-Hib, POLIO, CAMPAK, DAN IMUNISASI DASAR LENGKAP PADA BAYI MENURUT JENIS KELAMIN, KECAMATAN, DAN PUSKESMAS
KABUPATEN/KOTA BALIKPAPAN
TAHUN 2017

NO	KECAMATAN	PUSKESMAS	JUMLAH BAYI *(SURVIVING INFANT)*			BAYI DIIMUNISASI																							
						DPT-HB3/DPT-HB-Hib3						POLIO 4[a]						CAMPAK						IMUNISASI DASAR LENGKAP					
						L		P		L + P		L		P		L + P		L		P		L + P		L		P		L + P	
			L	P	L+P	JUMLAH	%	JUMLAH	%	JUMLAH	%	JUMLAH	%	JUMLAH	%	JUMLAH	%	JUMLAH	%	JUMLAH	%	JUMLAH	%	JUMLAH	%	JUMLAH	%	JUMLAH	%
1	*2*	*3*	*4*	*5*	*6*	*7*	*8*	*9*	*10*	*11*	*12*	*13*	*14*	*15*	*16*	*17*	*18*	*19*	*20*	*21*	*22*	*23*	*24*	*25*	*26*	*27*	*28*	*29*	*30*
1	Balikpapan Timur	Teritip	135	131	266	129	95.6	123	93.9	252	94.7	131	97.0	126	96.2	257	96.6	119	88.1	134	102.3	253	95.1	119	88.1	132	100.8	251	94.3609
2	Balikpapan Timur	Lamaru	101	97	198	130	128.7	89	91.8	219	110.6	131	129.7	89	91.8	220	111.1	124	122.8	75	77.3	199	100.5	124	122.8	75	77.3	199	100.505
3	Balikpapan Timur	Perawatan Manggar Baru	172	162	334	177	102.9	167	103.1	344	103.0	181	105.2	168	103.7	349	104.5	167	97.1	174	107.4	341	102.1	167	97.1	174	107.4	341	102.096
4	Balikpapan Timur	Manggar	354	331	685	348	98.3	335	101.2	683	99.7	346	97.7	337	101.8	683	99.7	362	102.3	322	97.3	684	99.9	362	102.3	322	97.3	684	99.854
5	Balikpapan Selatan	Perawatan Sepinggan Baru	697	674	1,371	673	96.6	651	96.6	1,324	96.6	674	96.7	653	96.9	1,327	96.8	691	99.1	665	98.7	1,356	98.9	689	98.9	665	98.7	1,354	98.76
6	Balikpapan Selatan	Gunung Bahagia	365	355	720	356	97.5	355	100.0	711	98.8	356	97.5	355	100.0	711	98.8	355	97.3	351	98.9	706	98.1	354	97.0	349	98.3	703	97.64
7	Balikpapan Kota	Damai	456	434	890	440	96.5	440	101.4	880	98.9	440	96.5	443	102.1	883	99.2	439	96.3	429	98.8	868	97.5	439	96.3	429	98.8	868	97.53
8	Balikpapan Kota	Perawatan Klandasan Ilir	380	366	746	375	98.7	362	98.9	737	98.8	375	98.7	362	98.9	737	98.8	375	98.7	362	98.9	737	98.8	375	98.7	362	98.9	737	98.79
9	Balikpapan Kota	Prapatan	124	121	245	123	99.2	120	99.2	243	99.2	123	99.2	121	100.0	244	99.6	123	99.2	120	99.2	243	99.2	122	98.4	120	99.2	242	98.78
10	Balikpapan Kota	Telaga Sari	173	169	342	161	93.1	176	104.1	337	98.5	161	93.1	176	104.1	337	98.5	173	100.0	167	98.8	340	99.4	173	100.0	167	98.8	340	99.42
11	Balikpapan Tengah	Gunung Sari Ilir	213	209	422	211	99.1	208	99.5	419	99.3	209	98.1	208	99.5	417	98.8	210	98.6	207	99.0	417	98.8	210	98.6	207	99.0	417	98.82
12	Balikpapan Tengah	Gunung Sari Ulu	141	138	279	131	92.9	137	99.3	268	96.1	130	92.2	139	100.7	269	96.4	137	97.2	132	95.7	269	96.4	133	94.3	134	97.1	267	95.71
13	Balikpapan Tengah	Perawatan Mekar Sari	122	122	244	119	97.5	125	102.5	244	100.0	120	98.4	116	95.1	236	96.7	123	100.8	129	105.7	252	103.3	118	96.7	120	98.4	238	97.54
14	Balikpapan Tengah	Karang Jati	126	122	248	132	104.8	107	87.7	239	96.4	131	104.0	106	86.9	237	95.6	125	99.2	117	95.9	242	97.6	125	99.2	117	95.9	242	97.58
15	Balikpapan Tengah	Karang Rejo	226	228	454	224	99.1	225	98.7	449	98.9	224	99.1	225	98.7	449	98.9	228	100.9	227	99.6	455	100.2	226	100.0	227	99.6	453	99.78
16	Balikpapan Tengah	Sumber Rejo	188	181	369	193	102.7	188	103.9	381	103.3	193	102.7	188	103.9	381	103.3	186	98.9	189	104.4	375	101.6	186	98.9	186	102.8	372	100.81
17	Balikpapan Utara	Muara Rapak	289	285	574	264	91.3	282	98.9	546	95.1	264	91.3	282	98.9	546	95.1	265	91.7	282	98.9	547	95.3	265	91.7	281	98.6	546	95.12
18	Balikpapan Utara	Gunung Samarinda	292	290	582	286	97.9	285	98.3	571	98.1	286	97.9	285	98.3	571	98.1	287	98.3	286	98.6	573	98.5	287	98.3	286	98.6	573	98.45
19	Balikpapan Utara	Batu Ampar	624	603	1,227	599	96.0	571	94.7	1,170	95.4	599	96.0	571	94.7	1,170	95.4	596	95.5	576	95.5	1,172	95.5	596	95.5	576	95.5	1,172	95.5175
20	Balikpapan Utara	Perawatan Karang Joang	211	200	411	255	120.9	222	111.0	477	116.1	255	120.9	220	110.0	475	115.6	235	111.4	171	85.5	406	98.8	235	111.4	171	85.5	406	98.78
21	Balikpapan Barat	Margomulyo	76	75	151	70	92.1	82	109.3	152	100.7	78	102.6	78	104.0	156	103.3	72	94.7	81	108.0	153	101.3	72	94.7	81	108.0	153	101.3
22	Balikpapan Barat	Sidomulyo	55	54	109	53	96.36	51	94.44	104	95.41	53	96.36	51	94.44	104	95.41	50	90.91	56	103.70	106	97.25	55	100.00	51	94.44	106	97.25
23	Balikpapan Barat	Baru Ilir	187	178	365	186	99.5	177	99.4	363	99.5	186	99.5	177	99.4	363	99.5	186	99.5	176	98.9	362	99.2	186	99.5	176	98.9	362	99.2
24	Balikpapan Barat	Margasari	113	113	226	119	105.3	112	99.1	231	102.2	123	108.8	114	100.9	237	104.9	110	97.3	98	86.7	208	92.0	110	97.3	98	86.7	208	92.0
25	Balikpapan Barat	Baru Tengah	214	210	424	211	98.6	210	100.0	421	99.3	211	98.6	210	100.0	421	99.3	211	98.6	207	98.6	418	98.6	211	98.6	207	98.6	418	98.6
26	Balikpapan Barat	Perawatan Baru Ulu	209	200	409	204	97.6	196	98.0	400	97.8	206	98.6	194	97.0	400	97.8	198	94.7	195	97.5	393	96.1	198	94.7	192	96.0	390	95.4
27	Balikpapan Barat	Perawatan Kariangau	50	45	95	57	114.0	44	97.8	101	106.3	57	114.0	44	97.8	101	106.3	50	100.0	44	97.8	94	98.9	50	100.0	44	97.8	94	98.9
JUMLAH (KAB/KOTA)			6,293	6,093	12,386	6,226	98.94	6,040	99.13	12,266	99.03	6,243	99.21	6,038	99.0973	12,281	99.1525	6,197	98.47	5,972	98.01	12,169	98.25	6,187	98.32	5,949	97.64	12,136	97.98

Sumber: Dinas Kesehatan Kota Balikpapan
Keterangan: a = khusus provinsi yang menerapkan 3 dosis polio maka diisi dengan polio 3

TABEL 44

CAKUPAN PEMBERIAN VITAMIN A PADA BAYI DAN ANAK BALITA MENURUT JENIS KELAMIN, KECAMATAN, DAN PUSKESMAS
KABUPATEN/KOTA BALIKPAPAN
TAHUN 2017

NO	KECAMATAN	PUSKESMAS	JUMLAH BAYI			BAYI 6-11 BULAN						ANAK BALITA (12-59 BULAN)									BALITA (6-59 BULAN)							
						MENDAPAT VIT A						JUMLAH			MENDAPAT VIT A						JUMLAH			MENDAPAT VIT A					
						L		P		L + P					L		P		L + P					L		P		L + P	
			L	P	L+P	S3	%	S	%	S	%	L	P	L+P	S	%	S	%	S	%	L	P	L+P	S	%	S	%	S	%
1	*2*	*3*	*4*	*5*	*6*	*7*	*8*	*9*	*10*	*11*	*12*	*13*	*14*	*15*	*16*	*17*	*18*	*19*	*20*	*21*	*22*	*23*	*24*	*25*	*26*	*27*	*28*	*29*	*30*
1	Balikpapan Timur	Teritip	135	131	266	120	88.89	117	89.31	237	89.10	656	625	1,281	629	95.88	626	100.16	1,255	97.97	791	756	1,547	749	94.69	743	98.28	1,492	96.44
2	Balikpapan Timur	Lamaru	101	97	198	89	88.12	79	81.44	168	84.85	487	467	954	385	79.06	348	74.52	733	76.83	588	564	1,152	474	80.61	427	75.71	901	78.21
3	Balikpapan Timur	Perawatan Manggar Baru	172	162	334	160	93.02	151	93.21	311	93.11	835	775	1,610	643	77.01	590	76.13	1,233	76.58	1,007	937	1,944	803	79.74	741	79.08	1,544	79.42
4	Balikpapan Timur	Manggar	354	331	685	320	90.40	344	103.93	664	96.93	1,718	1583	3,301	1,122	65.31	1,441	91.03	2,563	77.64	2,072	1,914	3,986	1,442	69.59	1,785	93.26	3,227	80.96
5	Balikpapan Selatan	Perawatan Sepinggan Baru	697	674	1,371	604	86.66	616	91.39	1,220	88.99	3,375	3226	6,601	2,830	83.85	2,720	84.31	5,550	84.08	4,072	3,900	7,972	3,434	84.33	3,336	85.54	6,770	84.92
6	Balikpapan Selatan	Gunung Bahagia	365	355	720	352	96.44	338	95.21	690	95.83	1,770	1697	3,467	1,520	85.88	1,317	77.61	2,837	81.83	2,135	2,052	4,187	1,872	87.68	1,655	80.65	3,527	84.24
7	Balikpapan Kota	Damai	456	434	890	436	95.61	401	92.40	837	94.04	2,212	2081	4,293	1,455	65.78	1,343	64.54	2,798	65.18	2,668	2,515	5,183	1,891	70.88	1,744	69.34	3,635	70.13
8	Balikpapan Kota	Perawatan Klandasan Ilir	380	366	746	290	76.32	285	77.87	575	77.08	1,842	1751	3,593	1,047	56.84	1,033	58.99	2,080	57.89	2,222	2,117	4,339	1,337	60.17	1,318	62.26	2,655	61.19
9	Balikpapan Kota	Prapatan	124	121	245	113	91.13	120	99.17	233	95.10	598	578	1,176	512	85.62	509	88.06	1,021	86.82	722	699	1,421	625	86.57	629	89.99	1,254	88.25
10	Balikpapan Kota	Telaga Sari	173	169	342	154	89.02	164	97.04	318	92.98	836	810	1,646	583	69.74	595	73.46	1,178	71.57	1,009	979	1,988	737	73.04	759	77.53	1,496	75.25
11	Balikpapan Tengah	Gunung Sari Ilir	213	209	422	189	88.73	188	89.95	377	89.34	1,034	1000	2,034	718	69.44	684	68.40	1,402	68.93	1,247	1,209	2,456	907	72.73	872	72.13	1,779	72.43
12	Balikpapan Tengah	Gunung Sari Ulu	141	138	279	121	85.84	115	83.33	236	84.60	683	662	1,345	499	73.06	493	74.47	992	73.75	824	800	1,624	620	75.25	608	76.00	1,228	75.62
13	Balikpapan Tengah	Perawatan Mekar Sari	122	122	244	135	110.66	105	86.07	240	98.36	593	584	1,177	456	76.90	420	71.92	876	74.43	715	706	1,421	591	82.66	525	74.36	1,116	78.54
14	Balikpapan Tengah	Karang Jati	126	122	248	108	85.71	117	95.90	225	90.73	611	585	1,196	466	76.27	446	76.24	912	76.25	737	707	1,444	574	77.88	563	79.63	1,137	78.74
15	Balikpapan Tengah	Karang Rejo	226	228	454	77	34.07	90	39.47	167	36.78	1,097	1091	2,188	1,093	99.64	1,145	104.95	2,238	102.29	1,323	1,319	2,642	1,170	88.44	1,235	93.63	2,405	91.03
16	Balikpapan Tengah	Sumber Rejo	188	181	369	272	144.68	263	145.30	535	144.99	910	868	1,778	768	84.40	637	73.39	1,405	79.02	1,098	1,049	2,147	1,040	94.72	900	85.80	1,940	90.36
17	Balikpapan Utara	Muara Rapak	289	285	574	268	92.73	264	92.63	532	92.68	1,401	1366	2,767	1,293	92.29	1,137	83.24	2,430	87.82	1,690	1,651	3,341	1,561	92.37	1,401	84.86	2,962	88.66
18	Balikpapan Utara	Gunung Samarinda	292	290	582	257	88.01	260	89.66	517	88.83	1,416	1390	2,806	1,196	84.46	1,017	73.17	2,213	78.87	1,708	1,680	3,388	1,453	85.07	1,277	76.01	2,730	80.58
19	Balikpapan Utara	Batu Ampar	624	603	1,227	572	91.67	556	92.21	1,128	91.93	3,025	2886	5,911	2,416	79.87	2,402	83.23	4,818	81.51	3,649	3,489	7,138	2,988	81.89	2,958	84.78	5,946	83.30
20	Balikpapan Utara	Perawatan Karang Joang	211	200	411	207	98.10	170	85.00	377	91.73	1,022	958	1,980	890	87.08	855	89.25	1,745	88.13	1,233	1,158	2,391	1,097	88.97	1,025	88.51	2,122	88.75
21	Balikpapan Barat	Margomulyo	76	75	151	68	89.47	80	106.67	148	98.01	368	360	728	235	63.86	238	66.11	473	64.97	444	435	879	303	68.24	318	73.10	621	70.65
22	Balikpapan Barat	Sidomulyo	55	54	109	49	89.09	43	79.63	92	84.40	267	260	527	212	79.40	210	80.77	422	80.08	322	314	636	261	81.06	253	80.57	514	80.82
23	Balikpapan Barat	Baru Ilir	187	178	365	187	100.00	177	99.44	364	99.73	907	852	1,759	772	85.12	733	86.03	1,505	85.56	1,094	1,030	2,124	959	87.66	910	88.35	1,869	87.99
24	Balikpapan Barat	Margasari	113	113	226	89	78.76	106	93.81	195	86.28	546	540	1,086	412	75.46	451	83.52	863	79.47	659	653	1,312	501	76.02	557	85.30	1,058	80.64
25	Balikpapan Barat	Baru Tengah	214	210	424	198	92.52	192	91.43	390	91.98	1,036	1003	2,039	927	89.48	856	85.34	1,783	87.44	1,250	1,213	2,463	1,125	90.00	1,048	86.40	2,173	88.23
26	Balikpapan Barat	Perawatan Baru Ulu	209	200	409	220	105.26	208	104.00	428	104.65	1,012	956	1,968	788	77.87	780	81.59	1,568	79.67	1,221	1,156	2,377	1,008	82.56	988	85.47	1,996	83.97
27	Balikpapan Barat	Perawatan Kariangau	50	45	95	81	162.00	67	148.89	148	155.79	244	214	458	181	74.18	159	74.30	340	74.24	294	259	553	262	89.12	226	87.26	488	88.25
JUMLAH (KAB/KOTA)			6,293	6,093	12,386	5,736	91.15	5,616	92.17	11,352	91.65	30,501	29,168	59,669	24,048	78.84	23,185	79.49	47,233	79.16	36,794	35,261	72,055	29,784	80.95	28,801	81.68	58,585	81.31

Sumber: Dinas Kesehatan Kota Balikpapan

Keterangan: Pelaporan pemberian vitamin A dilakukan pada Februari dan Agustus, maka perhitungan bayi 6-11 bulan yang mendapat vitamin A dalam setahun dihitung dengan mengakumulasi bayi 6-11 bulan yang mendapat vitamin A di bulan Februari dan yang mendapat vitamin A di bulan Agustus

TABEL 45

JUMLAH ANAK 0-23 BULAN DITIMBANG MENURUT JENIS KELAMIN, KECAMATAN, DAN PUSKESMAS
KABUPATEN/KOTA BALIKPAPAN
TAHUN 2017

NO	KECAMATAN	PUSKESMAS	ANAK 0-23 BULAN (BADUTA)														
			JUMLAH BADUTA DILAPORKAN (S)			DITIMBANG						BGM					
						JUMLAH (D)			% (D/S)			L		P		L+P	
			L	P	L+P	L	P	L+P	L	P	L+P	JUMLAH	%	JUMLAH	%	JUMLAH	%
1	*2*	*3*	*4*	*5*	*6*	*7*	*8*	*9*	*10*	*11*	*12*	*13*	*14*	*15*	*16*	*17*	*18*
1	Balikpapan Timur	Teritip	243	251	494	208	206	414	85.6	82.1	83.8	7	3.4	8	3.9	15	3.6
2	Balikpapan Timur	Lamaru	178	158	336	90	78	168	50.6	49.4	50.0	10	11.1	3	3.8	13	7.7
3	Balikpapan Timur	Perawatan Manggar Baru	293	286	579	207	205	412	70.6	71.7	71.1	30	14.5	21	10.2	51	12.4
4	Balikpapan Timur	Manggar	692	620	1,312	438	448	886	63.3	72.3	67.5	3	0.7	3	0.7	6	0.7
5	Balikpapan Selatan	Perawatan Sepinggan Baru	1001	926	1,927	672	635	1,307	67.1	68.6	67.8	28	4.2	31	4.9	59	4.5
6	Balikpapan Selatan	Gunung Bahagia	650	647	1,297	480	467	947	73.8	72.2	73.0	17	3.5	8	1.7	25	2.6
7	Balikpapan Kota	Damai	389	442	831	326	347	673	83.8	78.5	81.0	11	3.4	1	0.3	12	1.8
8	Balikpapan Kota	Perawatan Klandasan Ilir	186	194	380	121	130	251	65.1	67.0	66.1	20	16.5	14	10.8	34	13.5
9	Balikpapan Kota	Prapatan	213	218	431	173	181	354	81.2	83.0	82.1	3	1.7	1	0.6	4	1.1
10	Balikpapan Kota	Telaga Sari	277	267	544	262	226	488	94.6	84.6	89.7	0	0.0	1	0.4	1	0.2
11	Balikpapan Tengah	Gunung Sari Ilir	220	212	432	151	144	295	68.6	67.9	68.3	9	6.0	7	4.9	16	5.4
12	Balikpapan Tengah	Gunung Sari Ulu	231	227	458	175	172	347	75.8	75.8	75.8	10	5.7	5	2.9	15	4.3
13	Balikpapan Tengah	Perawatan Mekar Sari	175	164	339	127	122	249	72.6	74.4	73.5	2	1.6	4	3.3	6	2.4
14	Balikpapan Tengah	Karang Jati	198	180	378	146	140	286	73.9	78.0	75.8	3	2.1	3	2.1	6	2.1
15	Balikpapan Tengah	Karang Rejo	196	270	466	109	133	242	55.6	49.3	51.9	7	6.4	8	6.0	15	6.2
16	Balikpapan Tengah	Sumber Rejo	337	313	650	263	245	508	78.0	78.3	78.2	1	0.4	2	0.8	3	0.6
17	Balikpapan Utara	Muara Rapak	454	417	871	279	363	642	61.5	87.1	73.7	2	0.7	3	0.8	5	0.8
18	Balikpapan Utara	Gunung Samarinda	426	425	851	350	318	668	82.2	74.8	78.5	6	1.7	2	0.6	8	1.2
19	Balikpapan Utara	Batu Ampar	724	706	1,430	508	507	1,015	70.2	71.8	71.0	2	0.4	3	0.6	5	0.5
20	Balikpapan Utara	Perawatan Karang Joang	306	253	559	196	168	364	64.1	66.4	65.1	10	5.1	14	8.3	24	6.6
21	Balikpapan Barat	Margomulyo	130	134	264	91	92	183	70.0	68.7	69.3	1	1.1	2	2.2	3	1.6
22	Balikpapan Barat	Sidomulyo	97	93	190	67	65	132	69.1	69.9	69.5	4	6.0	0	0.0	4	3.0
23	Balikpapan Barat	Baru Ilir	101	94	195	83	76	159	82.2	80.9	81.5	17	20.5	12	15.8	29	18.2
24	Balikpapan Barat	Margasari	165	174	339	158	160	318	95.8	92.0	93.8	2	1.3	3	1.9	5	1.6
25	Balikpapan Barat	Baru Tengah	361	350	711	319	292	611	88.4	83.4	85.9	3	0.9	3	1.0	6	1.0
26	Balikpapan Barat	Perawatan Baru Ulu	165	159	324	164	158	322	99.4	99.3	99.4	4	2.4	6	3.8	10	3.1
27	Balikpapan Barat	Perawatan Kariangau	89	82	171	61	55	116	68.5	67.1	67.8	4	6.6	5	9.1	9	7.8
JUMLAH (KAB/KOTA)			8,497	8,262	16,758	6,224	6,133	12,357	73.3	74	73.7	216	3.5	173	2.8	389	3.1

Sumber: Dinas Kesehatan Kota Balikpapan

TABEL 46

CAKUPAN PELAYANAN ANAK BALITA MENURUT JENIS KELAMIN, KECAMATAN, DAN PUSKESMAS
KABUPATEN/KOTA BALIKPAPAN
TAHUN 2017

NO	KECAMATAN	PUSKESMAS	ANAK BALITA (12-59 BULAN)								
			JUMLAH			MENDAPAT PELAYANAN KESEHATAN (MINIMAL 8 KALI)					
						L		P		L + P	
			L	P	L + P	JUMLAH	%	JUMLAH	%	JUMLAH	%
1	*2*	*3*	*4*	*5*	*6*	*7*	*8*	*9*	*10*	*11*	*12*
1	Balikpapan Timur	Teritip	656	625	1,281	435	66.3	465	74.4	900	70.3
2	Balikpapan Timur	Lamaru	487	467	954	494	101.4	386	82.7	880	92.2
3	Balikpapan Timur	Perawatan Manggar Baru	835	775	1,610	655	78.4	659	85.0	1,314	81.6
4	Balikpapan Timur	Manggar	1,718	1,583	3,301	1,526	88.8	1,575	99.5	3,101	93.9
5	Balikpapan Selatan	Perawatan Sepinggan Baru	3,375	3,226	6,601	2,939	87.1	2,798	86.7	5,737	86.9
6	Balikpapan Selatan	Gunung Bahagia	1,770	1,697	3,467	1,633	92.3	1,602	94.4	3,235	93.3
7	Balikpapan Kota	Damai	2,212	2,081	4,293	2,176	98.4	2,087	100.3	4,263	99.3
8	Balikpapan Kota	Perawatan Klandasan Ilir	1,842	1,751	3,593	1,651	89.6	1,677	95.8	3,328	92.6
9	Balikpapan Kota	Prapatan	598	578	1,176	462	77.3	486	84.1	948	80.6
10	Balikpapan Kota	Telaga Sari	836	810	1,646	940	112.4	992	122.5	1,932	117.4
11	Balikpapan Tengah	Gunung Sari Ilir	1,034	1,000	2,034	829	80.2	762	76.2	1,591	78.2
12	Balikpapan Tengah	Gunung Sari Ulu	683	662	1,345	623	91.2	660	99.7	1,283	95.4
13	Balikpapan Tengah	Perawatan Mekar Sari	593	584	1,177	584	98.5	644	110.3	1,228	104.3
14	Balikpapan Tengah	Karang Jati	611	585	1,196	540	88.4	510	87.2	1,050	87.8
15	Balikpapan Tengah	Karang Rejo	1,097	1,091	2,188	1,279	116.6	1,113	102.0	2,392	109.3
16	Balikpapan Tengah	Sumber Rejo	910	868	1,778	910	100.0	868	100.0	1,778	100.0
17	Balikpapan Utara	Muara Rapak	1,401	1,366	2,767	1,567	111.8	1,556	113.9	3,123	112.9
18	Balikpapan Utara	Gunung Samarinda	1,416	1,390	2,806	1,474	104.1	1,263	90.9	2,737	97.5
19	Balikpapan Utara	Batu Ampar	3,025	2,886	5,911	3,077	101.7	2,904	100.6	5,981	101.2
20	Balikpapan Utara	Perawatan Karang Joang	1,022	958	1,980	1,078	105.5	1,106	115.4	2,184	110.3
21	Balikpapan Barat	Margomulyo	368	360	728	332	90.2	306	85.0	638	87.6
22	Balikpapan Barat	Sidomulyo	267	260	527	187	70.0	199	76.5	386	73.2
23	Balikpapan Barat	Baru Ilir	907	852	1,759	848	93.5	817	95.9	1,665	94.7
24	Balikpapan Barat	Margasari	546	540	1,086	504	92.3	494	91.5	998	91.9
25	Balikpapan Barat	Baru Tengah	1,036	1,003	2,039	1,110	107.1	786	78.4	1,896	93.0
26	Balikpapan Barat	Perawatan Baru Ulu	1,012	956	1,968	1,221	120.7	1,156	120.9	2,377	120.8
27	Balikpapan Barat	Perawatan Kariangau	244	214	458	226	92.6	213	99.5	439	95.9
JUMLAH (KAB/KOTA)			30,501	29,168	59,669	29,300	96.1	28,084	96.3	57,384	96.2

Sumber: Dinas Kesehatan Kota Balikpapan

TABEL 47

JUMLAH BALITA DITIMBANG MENURUT JENIS KELAMIN, KECAMATAN, DAN PUSKESMAS
KABUPATEN/KOTA BALIKPAPAN
TAHUN 2017

NO	KECAMATAN	PUSKESMAS	BALITA														
			JUMLAH BALITA DILAPORKAN (S)			DITIMBANG						BGM					
						JUMLAH (D)			% (D/S)			L		P		L+P	
			L	P	L+P	L	P	L+P	L	P	L+P	JUMLA	%	JUMLA	%	JUMLA	%
1	*2*	*3*	*4*	*5*	*6*	*7*	*8*	*9*	*10*	*11*	*12*	*13*	*14*	*15*	*16*	*17*	*18*
1	Balikpapan Timur	Teritip	707	713	1,420	538	522	1,060	76.10	73.21	74.65	22	4.09	24	4.60	46	4.34
2	Balikpapan Timur	Lamaru	505	422	927	226	194	420	44.75	45.97	45.31	26	11.50	21	10.82	47	11.19
3	Balikpapan Timur	Perawatan Manggar Baru	760	735	1,495	484	490	974	63.68	66.67	65.15	93	19.21	77	15.71	170	17.45
4	Balikpapan Timur	Manggar	1,694	1,684	3,378	1,286	1,382	2,668	75.91	82.07	78.98	9	0.70	8	0.58	17	0.64
5	Balikpapan Selatan	Perawatan Sepinggan Baru	2,936	2,715	5,651	1,903	1,760	3,663	64.82	64.83	64.82	100	5.25	104	5.91	204	5.57
6	Balikpapan Selatan	Gunung Bahagia	1,931	1,902	3,833	1,383	1,355	2,738	71.62	71.24	71.43	34	2.46	20	1.48	54	1.97
7	Balikpapan Kota	Damai	1,102	1,168	2,270	862	893	1,755	78.22	76.46	77.31	18	2.09	17	1.90	35	1.99
8	Balikpapan Kota	Perawatan Klandasan Ilir	726	755	1,481	451	476	927	62.12	63.05	62.59	49	10.86	43	9.03	92	9.92
9	Balikpapan Kota	Prapatan	604	535	1,139	464	447	911	76.82	83.55	79.98	7	1.51	3	0.67	10	1.10
10	Balikpapan Kota	Telaga Sari	637	633	1,270	544	520	1,064	85.40	82.15	83.78	3	0.55	3	0.58	6	0.56
11	Balikpapan Tengah	Gunung Sari Ilir	602	564	1,166	408	388	796	67.77	68.79	68.27	20	4.90	24	6.19	44	5.53
12	Balikpapan Tengah	Gunung Sari Ulu	677	657	1,334	514	499	1,013	75.92	75.95	75.94	16	3.11	14	2.81	30	2.96
13	Balikpapan Tengah	Perawatan Mekar Sari	545	503	1,048	392	372	764	71.93	73.96	72.90	2	0.51	4	1.08	6	0.79
14	Balikpapan Tengah	Karang Jati	490	448	938	332	314	646	67.74	70.22	68.92	4	1.21	7	2.23	11	1.70
15	Balikpapan Tengah	Karang Rejo	704	788	1,492	285	334	619	40.48	42.39	41.49	21	7.37	20	5.99	41	6.62
16	Balikpapan Tengah	Sumber Rejo	953	898	1,851	783	722	1,505	82.16	80.40	81.31	3	0.38	5	0.69	8	0.53
17	Balikpapan Utara	Muara Rapak	1,281	1,203	2,484	817	897	1,714	63.78	74.56	69.00	11	1.35	14	1.56	25	1.46
18	Balikpapan Utara	Gunung Samarinda	1,113	1,094	2,207	816	750	1,566	73.32	68.56	70.96	8	0.98	6	0.80	14	0.89
19	Balikpapan Utara	Batu Ampar	1,968	1,918	3,886	1,412	1,387	2,799	71.75	72.31	72.03	6	0.42	5	0.36	11	0.39
20	Balikpapan Utara	Perawatan Karang Joang	753	717	1,470	470	456	926	62.42	63.60	62.99	16	3.40	18	3.95	34	3.67
21	Balikpapan Barat	Margomulyo	341	357	698	216	250	466	63.34	70.03	66.76	10	4.63	10	4.00	20	4.29
22	Balikpapan Barat	Sidomulyo	247	243	490	156	152	308	63.16	62.55	62.86	10	6.41	4	2.63	14	4.55
23	Balikpapan Barat	Baru Ilir	579	511	1,090	452	394	846	78.07	77.10	77.61	32	7.08	29	7.36	61	7.21
24	Balikpapan Barat	Margasari	367	383	750	349	355	704	95.10	92.69	93.87	6	1.72	5	1.41	11	1.56
25	Balikpapan Barat	Baru Tengah	1,083	1,054	2,137	942	881	1,823	86.98	83.59	85.31	7	0.74	5	0.57	12	0.66
26	Balikpapan Barat	Perawatan Baru Ulu	956	932	1,888	952	932	1,884	99.59	100.01	99.80	16	1.68	18	1.93	34	1.80
27	Balikpapan Barat	Perawatan Kariangau	236	237	473	141	144	285	59.68	60.74	60.21	22	15.60	31	21.53	53	18.60
JUMLAH (KAB/KOTA)			24,497	23,769	48,266	17,578	17,266	34,844	71.75	72.64	72.19	571	3.25	539	3.12	1,110	3.19

Sumber: Dinas Kesehatan Kota Balikpapan

TABEL 48

CAKUPAN KASUS BALITA GIZI BURUK YANG MENDAPAT PERAWATAN MENURUT JENIS KELAMIN, KECAMATAN, DAN PUSKESMAS
KABUPATEN/KOTA BALIKPAPAN
TAHUN 2017

NO	KECAMATAN	PUSKESMAS	KASUS BALITA GIZI BURUK								
			JUMLAH DITEMUKAN			MENDAPAT PERAWATAN					
						L		P		L + P	
			L	P	L+P	S	%	S	%	S	%
1	*2*	*3*	*4*	*5*	*6*	*7*	*8*	*9*	*10*	*11*	*12*
1	Balikpapan Timur	Teritip	0	0	0	0	0.00	0	0.00	0	0.00
2	Balikpapan Timur	Lamaru	2	0	2	2	100.00	0	0.00	2	100.00
3	Balikpapan Timur	Perawatan Manggar Baru	0	0	0	0	0.00	0	0.00	0	0.00
4	Balikpapan Timur	Manggar	0	0	0	0	0.00	0	0.00	0	0.00
5	Balikpapan Selatan	Perawatan Sepinggan Baru	0	0	0	0	0.00	0	0.00	0	0.00
6	Balikpapan Selatan	Gunung Bahagia	0	0	0	0	0.00	0	0.00	0	0.00
7	Balikpapan Kota	Damai	1	0	1	1	100.00	0	0.00	1	100.00
8	Balikpapan Kota	Perawatan Klandasan Ilir	0	0	0	0	0.00	0	0.00	0	0.00
9	Balikpapan Kota	Prapatan	0	0	0	0	0.00	0	0.00	0	0.00
10	Balikpapan Kota	Telaga Sari	1	0	1	1	100.00	0	0.00	1	100.00
11	Balikpapan Tengah	Gunung Sari Ilir	1	1	2	1	100.00	1	100.00	2	100.00
12	Balikpapan Tengah	Gunung Sari Ulu	0	0	0	0	0.00	0	0.00	0	0.00
13	Balikpapan Tengah	Perawatan Mekar Sari	0	0	0	0	0.00	0	0.00	0	0.00
14	Balikpapan Tengah	Karang Jati	0	0	0	0	0.00	0	0.00	0	0.00
15	Balikpapan Tengah	Karang Rejo	0	0	0	0	0.00	0	0.00	0	0.00
16	Balikpapan Tengah	Sumber Rejo	0	1	1	0	0.00	1	100.00	1	100.00
17	Balikpapan Utara	Muara Rapak	1	0	1	1	100.00	0	0.00	1	100.00
18	Balikpapan Utara	Gunung Samarinda	0	0	0	0	0.00	0	0.00	0	0.00
19	Balikpapan Utara	Batu Ampar	0	0	0	0	0.00	0	0.00	0	0.00
20	Balikpapan Utara	Perawatan Karang Joang	0	0	0	0	0.00	0	0.00	0	0.00
21	Balikpapan Barat	Margomulyo	0	0	0	0	0.00	0	0.00	0	0.00
22	Balikpapan Barat	Sidomulyo	1	0	1	1	100.00	0	0.00	1	100.00
23	Balikpapan Barat	Baru Ilir	0	0	0	0	0.00	0	0.00	0	0.00
24	Balikpapan Barat	Margasari	0	0	0	0	0.00	0	0.00	0	0.00
25	Balikpapan Barat	Baru Tengah	0	0	0	0	0.00	0	0.00	0	0.00
26	Balikpapan Barat	Perawatan Baru Ulu	0	0	0	0	0.00	0	0.00	0	0.00
27	Balikpapan Barat	Perawatan Kariangau	0	2	2	0	0.00	2	100.00	2	100.00
JUMLAH (KAB/KOTA)			7	4	11	7	100	4	100	11	100

Sumber: Dinas Kesehatan Kota Balikpapan

TABEL 49

CAKUPAN PELAYANAN KESEHATAN (PENJARINGAN) SISWA SD & SETINGKAT MENURUT JENIS KELAMIN, KECAMATAN, DAN PUSKESMAS
KABUPATEN/KOTA BALIKPAPAN
TAHUN 2017

NO	KECAMATAN	PUSKESMAS	MURID KELAS 1 SD DAN SETINGKAT									SD DAN SETINGKAT		
			JUMLAH			MENDAPAT PELAYANAN KESEHATAN (PENJARINGAN)								
						L		P		L + P		JUMLAH	MENDAPAT PELAYANAN KESEHATAN (PENJARINGAN)	%
			L	P	L + P	JUMLAH	%	JUMLAH	%	JUMLAH	%			
1	*2*	*3*	*4*	*5*	*6*	*7*	*8*	*9*	*10*	*11*	*12*	*13*	*14*	*15*
1	Balikpapan Timur	Teritip	158	159	317	158	100.0	159	100.0	317	100.0	12	12	100
2	Balikpapan Timur	Lamaru	108	81	189	97	89.8	79	97.5	176	93.1	4	4	100
3	Balikpapan Timur	Perawatan Manggar Baru	300	271	571	300	100.0	271	100.0	571	100.0	6	6	100
4	Balikpapan Timur	Manggar	280	263	543	280	100.0	263	100.0	543	100.0	11	11	100
5	Balikpapan Selatan	Perawatan Sepinggan Baru	721	611	1,332	630	87.4	554	90.7	1,184	88.9	13	13	100
6	Balikpapan Selatan	Gunung Bahagia	476	433	909	476	100.0	433	100.0	909	100.0	12	12	100
7	Balikpapan Kota	Damai	428	377	805	401	93.7	357	94.7	758	94.2	12	12	100
8	Balikpapan Kota	Perawatan Klandasan Ilir	393	297	690	314	79.9	302	101.7	616	89.3	12	12	100
9	Balikpapan Kota	Prapatan	258	252	510	255	98.8	240	95.2	495	97.1	6	6	100
10	Balikpapan Kota	Telaga Sari	161	141	302	146	90.7	124	87.9	270	89.4	0	0	0
11	Balikpapan Tengah	Gunung Sari Ilir	1,407	1,302	2,709	225	16.0	170	13.1	395	14.6	2,709	395	15
12	Balikpapan Tengah	Gunung Sari Ulu	116	115	231	110	94.8	114	99.1	224	97.0	6	6	100
13	Balikpapan Tengah	Perawatan Mekar Sari	77	71	148	77	100.0	71	100.0	148	100.0	4	4	100
14	Balikpapan Tengah	Karang Jati	78	86	164	78	100.0	86	100.0	164	100.0	164	164	100
15	Balikpapan Tengah	Karang Rejo	291	291	582	291	100.0	291	100.0	582	100.0	11	11	100
16	Balikpapan Tengah	Sumber Rejo	158	93	251	146	92.4	79	84.9	225	89.6	7	7	100
17	Balikpapan Utara	Muara Rapak	391	361	752	391	100.0	361	100.0	752	100.0	9	9	100
18	Balikpapan Utara	Gunung Samarinda	291	281	572	281	96.6	236	84.0	517	90.4	10	10	100
19	Balikpapan Utara	Batu Ampar	444	398	842	444	100.0	390	98.0	834	99.0	11	11	100
20	Balikpapan Utara	Perawatan Karang Joang	240	223	463	231	96.3	184	82.5	415	89.6	15	15	100
21	Balikpapan Barat	Margomulyo	30	27	57	30	100.0	27	100.0	57	100.0	57	57	100
22	Balikpapan Barat	Sidomulyo	32	52	84	28	87.5	47	90.4	75	89.3	1	1	100
23	Balikpapan Barat	Baru Ilir	113	91	204	113	100.0	91	100.0	204	100.0	6	6	100
24	Balikpapan Barat	Margasari	218	218	436	206	94.5	204	93.6	410	94.0	2,674	410	15
25	Balikpapan Barat	Baru Tengah	138	112	250	138	100.0	112	100.0	250	100.0	250	250	100
26	Balikpapan Barat	Perawatan Baru Ulu	179	166	345	138	77.1	132	79.5	270	78.3	5	5	100
27	Balikpapan Barat	Perawatan Kariangau	45	56	101	33	73.3	43	76.8	76	75.2	3	3	100
JUMLAH (KAB/KOTA)			7,531	6,828	14,359	6,017	79.90	5,420	79.38	11,437	79.65	6,030	1,452	24
CAKUPAN PENJARINGAN KESEHATAN SISWA SD & SETINGKAT							79.90		79.38		79.65			

Sumber: Dinas Kesehatan Kota Balikpapan

TABEL 50

PELAYANAN KESEHATAN GIGI DAN MULUT MENURUT KECAMATAN DAN PUSKESMAS
KABUPATEN/KOTA BALIKPAPAN
TAHUN 2017

NO	KECAMATAN	PUSKESMAS	PELAYANAN KESEHATAN GIGI DAN MULUT		
			TUMPATAN GIGI TETAP	PENCABUTAN GIGI TETAP	RASIO TUMPATAN/ PENCABUTAN
1	*2*	*3*	*4*	*5*	*6*
1	Balikpapan Timur	Teritip	192	198	1.0
2	Balikpapan Timur	Lamaru	235	333	0.7
3	Balikpapan Timur	Perawatan Manggar Baru	308	258	1.2
4	Balikpapan Timur	Manggar	296	494	0.6
5	Balikpapan Selatan	Perawatan Sepinggan Baru	155	624	0.2
6	Balikpapan Selatan	Gunung Bahagia	457	271	1.7
7	Balikpapan Kota	Damai	565	797	0.7
8	Balikpapan Kota	Perawatan Klandasan Ilir	606	300	2.0
9	Balikpapan Kota	Prapatan	309	283	1.1
10	Balikpapan Kota	Telaga Sari	193	48	4.0
11	Balikpapan Tengah	Gunung Sari Ilir	496	119	4.2
12	Balikpapan Tengah	Gunung Sari Ulu	180	141	1.3
13	Balikpapan Tengah	Perawatan Mekar Sari	265	156	1.7
14	Balikpapan Tengah	Karang Jati	133	134	1.0
15	Balikpapan Tengah	Karang Rejo	325	232	1.4
16	Balikpapan Tengah	Sumber Rejo	125	234	0.5
17	Balikpapan Utara	Muara Rapak	129	436	0.3
18	Balikpapan Utara	Gunung Samarinda	190	225	0.8
19	Balikpapan Utara	Batu Ampar	278	296	0.9
20	Balikpapan Utara	Perawatan Karang Joang	480	536	0.9
21	Balikpapan Barat	Margomulyo	280	151	1.9
22	Balikpapan Barat	Sidomulyo	530	231	2.3
23	Balikpapan Barat	Baru Ilir	63	285	0.2
24	Balikpapan Barat	Margasari	77	31	2.5
25	Balikpapan Barat	Baru Tengah	529	433	1.2
26	Balikpapan Barat	Perawatan Baru Ulu	396	219	1.8
27	Balikpapan Barat	Perawatan Kariangau	145	71	2.0
JUMLAH (KAB/ KOTA)			7,937	7,536	1.1

Sumber: Dinas Kesehatan Kota Balikpapan

TABEL 51

PELAYANAN KESEHATAN GIGI DAN MULUT PADA ANAK SD DAN SETINGKAT MENURUT JENIS KELAMIN, KECAMATAN, DAN PUSKESMAS
KABUPATEN/KOTA BALIKPAPAN
TAHUN 2017

NO	KECAMATAN	PUSKESMAS	UPAYA KESEHATAN GIGI SEKOLAH																						
			JUMLAH SD/MI	JUMLAH SD/MI DGN SIKAT GIGI MASSAL	%	JUMLAH SD/MI MENDAPAT YAN. GIGI	%	JUMLAH MURID SD/MI			MURID SD/MI DIPERIKSA						PERLU PERAWATAN				MENDAPAT PERAWATAN					
								L	P	L + P	L	%	P	%	L + P	%	L	P	L + P	L	%	P	%	L + P	%
1	*2*	*3*	*4*	*5*	*6*	*7*	*8*	*9*	*10*	*11*	*12*	*13*	*14*	*15*	*16*	*17*	*18*	*19*	*20*	*21*	*22*	*23*	*24*	*25*	*26*
1	Balikpapan Timur	Teritip	12	12	100.0	12	100.0	158	159	317	158	100.0	159	100.0	317	100.0	133	141	274	100	75.2	120	85.1	220	80.3
2	Balikpapan Timur	Lamaru	4	4	100.0	4	100.0	694	638	1,332	100	14.4	123	19.3	223	16.7	81	94	175	-	0.0	-	0.0	-	0.0
3	Balikpapan Timur	Perawatan Manggar Baru	6	4	66.7	6	100.0	1,554	1,402	2,956	296	19.0	275	19.6	571	19.3	260	256	516	134	51.5	145	56.6	279	54.1
4	Balikpapan Timur	Manggar	11	11	100.0	-	0.0	280	263	543	280	100.0	263	100.0	543	100.0	253	209	462	-	0.0	-	0.0	-	0.0
5	Balikpapan Selatan	Perawatan Sepinggan Baru	13	13	100.0	13	100.0	721	611	1,332	630	87.4	494	80.9	1,124	84.4	479	396	875	-	0.0	-	0.0	-	0.0
6	Balikpapan Selatan	Gunung Bahagia	12	5	41.7	12	100.0	2,430	2,231	4,661	803	33.0	733	32.9	1,536	33.0	642	588	1,230	235	36.6	158	26.9	393	32.0
7	Balikpapan Kota	Damai	12	12	100.0	12	100.0	428	377	805	401	93.7	357	94.7	758	94.2	230	295	525	230	100.0	295	100.0	525	100.0
8	Balikpapan Kota	Perawatan Klandasan Ilir	12	12	100.0	12	100.0	394	346	740	333	84.5	283	81.8	616	83.2	283	220	503	8	2.8	16	7.3	24	4.8
9	Balikpapan Kota	Prapatan	6	6	100.0	6	100.0	258	252	510	497	192.6	454	180.2	951	186.5	248	271	519	195	78.6	256	94.5	451	86.9
10	Balikpapan Kota	Telaga Sari	6	6	100.0	-	0.0	161	141	302	146	90.7	124	87.9	270	89.4	110	114	224	-	0.0	-	0.0	-	0.0
11	Balikpapan Tengah	Gunung Sari Ilir	9	9	100.0	9	100.0	1,408	1,302	2,710	125	8.9	140	10.8	265	9.8	125	140	265	125	100.0	140	100.0	265	100.0
12	Balikpapan Tengah	Gunung Sari Ulu	6	6	100.0	6	100.0	114	115	229	114	100.0	110	95.7	224	97.8	110	100	210	64	58.2	57	57.0	121	57.6
13	Balikpapan Tengah	Perawatan Mekar Sari	4	4	100.0	4	100.0	616	534	1,150	174	28.2	168	31.5	342	29.7	117	124	241	56	47.9	71	57.3	127	52.7
14	Balikpapan Tengah	Karang Jati	5	5	100.0	5	100.0	78	86	164	78	100.0	86	100.0	164	100.0	12	15	27	12	100.0	15	100.0	27	100.0
15	Balikpapan Tengah	Karang Rejo	12	-	0.0	2	16.7	291	291	582	250	85.9	235	80.8	485	83.3	230	225	455	-	0.0	-	0.0	-	0.0
16	Balikpapan Tengah	Sumber Rejo	7	1	14.3	7	100.0	147	91	238	147	100.0	91	100.0	238	100.0	118	78	196	118	100.0	78	100.0	196	100.0
17	Balikpapan Utara	Muara Rapak	9	9	100.0	9	100.0	391	361	752	391	100.0	361	100.0	752	100.0	270	269	539	-	0.0	-	0.0	-	0.0
18	Balikpapan Utara	Gunung Samarinda	10	10	100.0	10	100.0	1,997	1,880	3,877	425	21.3	386	20.5	811	20.9	229	286	515	336	146.7	375	131.1	711	138.1
19	Balikpapan Utara	Batu Ampar	11	11	100.0	11	100.0	3,028	2,820	5,848	1,968	65.0	1,974	70.0	3,942	67.4	481	323	804	-	0.0	-	0.0	-	0.0
20	Balikpapan Utara	Perawatan Karang Joang	15	15	100.0	15	100.0	225	325	550	198	88.0	320	98.5	518	94.2	158	250	408	124	78.5	224	89.6	348	85.3
21	Balikpapan Barat	Margomulyo	1	1	100.0	1	100.0	130	107	237	85	65.4	76	71.0	161	67.9	17	10	27	1	5.9	1	10.0	2	7.4
22	Balikpapan Barat	Sidomulyo	1	1	100.0	1	100.0	32	52	84	28	87.5	47	90.4	75	89.3	28	47	75	15	53.6	23	48.9	38	50.7
23	Balikpapan Barat	Baru Ilir	6	6	100.0	6	100.0	123	129	252	123	100.0	129	100.0	252	100.0	52	92	144	37	71.2	27	29.3	64	44.4
24	Balikpapan Barat	Margasari	4	4	100.0	4	100.0	1,471	1,203	2,674	218	14.8	218	18.1	436	16.3	156	153	309	78	50.0	88	57.5	166	53.7
25	Balikpapan Barat	Baru Tengah	6	6	100.0	6	100.0	957	887	1,844	127	13.3	116	13.1	243	13.2	115	106	221	12	10.4	13	12.3	25	11.3
26	Balikpapan Barat	Perawatan Baru Ulu	5	5	100.0	5	100.0	179	170	349	135	75.4	133	78.2	268	76.8	135	130	265	3	2.2	4	3.1	7	2.6
27	Balikpapan Barat	Perawatan Kariangau	3	-	0.0	3	100.0	34	46	80	34	100.0	46	100.0	80	100.0	34	46	80	30	88.2	43	93.5	73	91.3
JUMLAH (KAB/ KOTA)			208	178	85.6	181	87.0	18,299	16,819	35,118	8,264	45.2	7,901	47.0	16,165	46.0	5,106	4,978	10,084	1,913	37.5	2,149	43.2	4,062	40.3

Sumber: Dinas Kesehatan Kota Balikpapan

TABEL 52

CAKUPAN PELAYANAN KESEHATAN USIA LANJUT MENURUT JENIS KELAMIN, KECAMATAN, DAN PUSKESMAS
KABUPATEN/KOTA BALIKPAPAN
TAHUN 2017

NO	KECAMATAN	PUSKESMAS	USILA (60TAHUN+)								
			JUMLAH			MENDAPAT PELAYANAN KESEHATAN					
			L	P	L+P	L	%	P	%	L+P	%
1	*2*	*3*	*4*	*5*	*6*	*7*	*8*	*9*	*10*	*11*	*12*
1	Balikpapan Timur	Teritip	523	488	1,010	3	0.57	211	43.24	214	21.18
2	Balikpapan Timur	Lamaru	388	364	752	235	60.57	327	89.82	562	74.73
3	Balikpapan Timur	Perawatan Manggar Baru	665	605	1,270	182	27.36	159	26.28	341	26.85
4	Balikpapan Timur	Manggar	1,368	1,235	2,604	1,368	99.96	1,235	100.00	2,603	99.98
5	Balikpapan Selatan	Perawatan Sepinggan Baru	2,689	2,518	5,207	390	14.50	1,059	42.06	1,449	27.83
6	Balikpapan Selatan	Gunung Bahagia	1,410	1,324	2,735	1,737	123.16	1,611	121.65	3,348	122.43
7	Balikpapan Kota	Damai	1,762	1,625	3,387	60	3.41	286	17.61	346	10.22
8	Balikpapan Kota	Perawatan Klandasan Ilir	1,467	1,367	2,835	45	3.07	52	3.80	97	3.42
9	Balikpapan Kota	Prapatan	477	451	928	1,433	300.56	2,078	460.35	3,511	378.27
10	Balikpapan Kota	Telaga Sari	666	632	1,298	488	73.27	614	97.08	1,102	84.87
11	Balikpapan Tengah	Gunung Sari Ilir	824	780	1,604	22	2.67	47	6.02	69	4.30
12	Balikpapan Tengah	Gunung Sari Ulu	544	517	1,061	621	114.08	725	140.26	1,346	126.83
13	Balikpapan Tengah	Perawatan Mekar Sari	472	455	928	8,602	1,821.42	7,136	1,566.73	15,738	1,696.38
14	Balikpapan Tengah	Karang Jati	487	457	944	48	9.86	152	33.28	200	21.19
15	Balikpapan Tengah	Karang Rejo	874	852	1,725	8	0.92	41	4.81	49	2.84
16	Balikpapan Tengah	Sumber Rejo	725	677	1,403	945	130.31	1,017	150.12	1,962	139.88
17	Balikpapan Utara	Muara Rapak	1,117	1,066	2,182	1,033	92.52	1,648	154.61	2,681	122.85
18	Balikpapan Utara	Gunung Samarinda	1,128	1,084	2,213	470	41.65	566	52.19	1,036	46.82
19	Balikpapan Utara	Batu Ampar	2,410	2,252	4,661	1,125	46.69	1,444	64.13	2,569	55.11
20	Balikpapan Utara	Perawatan Karang Joang	814	748	1,562	542	66.58	675	90.25	1,217	77.91
21	Balikpapan Barat	Margomulyo	293	281	574	45	15.34	73	25.99	118	20.55
22	Balikpapan Barat	Sidomulyo	213	203	415	306	143.98	159	78.50	465	112.03
23	Balikpapan Barat	Baru Ilir	723	665	1,388	1,838	254.33	2,101	315.82	3,939	283.80
24	Balikpapan Barat	Margasari	435	422	857	15	3.45	61	14.46	76	8.87
25	Balikpapan Barat	Baru Tengah	826	783	1,608	1,656	200.60	1,789	228.59	3,445	214.22
26	Balikpapan Barat	Perawatan Baru Ulu	807	746	1,553	3,158	391.48	3,182	426.33	6,340	408.23
27	Balikpapan Barat	Perawatan Kariangau	194	167	361	182	93.62	187	112.06	369	102.14
JUMLAH (KAB/KOTA)			24,300	22,764	47,065	26,557	109.29	28,635	125.79	55,192	117.27

Sumber: Dinas Kesehatan Kota Balikpapan

TABEL 53

CAKUPAN JAMINAN KESEHATAN PENDUDUK MENURUT JENIS JAMINAN DAN JENIS KELAMIN
KABUPATEN/KOTA BALIKPAPAN
TAHUN 2017

NO	JENIS JAMINAN KESEHATAN	PESERTA JAMINAN KESEHATAN					
		JUMLAH			%		
		L	P	L+P	L	P	L+P
1	*2*	*3*	*4*	*5*	*6*	*7*	*8*
1	Jaminan Kesehatan Nasional	238,131	354,148	592,279	72.52	115.12	93.12
1.1	Penerima Bantuan Iuran (PBI) APBN	39,299	58,950	98,249	11.97	19.16	15.45
1.2	PBI APBD	4,744	7,118	11,862	1.44	2.31	1.87
1.3	Pekerja penerima upah (PPU)	114,520	168,734	283,254	34.87	54.85	44.54
1.4	Pekerja bukan penerima upah (PBPU)/mandiri	74,393	111,590	185,983	22.65	36.27	29.24
1.5	Bukan pekerja (BP)	5,175	7,756	12,931	1.58	2.52	2.03
1.6	WNA	154	38	192	0.05	0.01	0.03
2	Jamkesda			0	0.00	0.00	0.00
3	Asuransi Swasta			0	0.00	0.00	0.00
4	Asuransi Perusahaan			0	0.00	0.00	0.00
JUMLAH (KAB/KOTA)		238,285	354,186	592,471	72.56	115.13	93.15

Sumber: Dinas Kesehatan Kota Balikpapan

TABEL 54

JUMLAH KUNJUNGAN RAWAT JALAN, RAWAT INAP, DAN KUNJUNGAN GANGGUAN JIWA DI SARANA PELAYANAN KESEHATAN
KABUPATEN/KOTA BALIKPAPAN
TAHUN 2017

NO	SARANA PELAYANAN KESEHATAN	JUMLAH KUNJUNGAN						KUNJUNGAN GANGGUAN JIWA		
		RAWAT JALAN			RAWAT INAP			JUMLAH		
		L	P	L+P	L	P	L+P	L	P	L+P
1	*2*	*3*	*4*	*5*	*6*	*7*	*8*	*9*	*10*	*11*
1	Teritip	8,729	13,416	22,145	0	0	0	52	53	105
2	Lamaru	6,469	9,076	15,545	0	0	0	0	0	0
3	Perawatan Manggar Baru	22,496	29,398	51,894	5	37	42	5	8	13
4	Manggar	10,404	15,219	25,623	0	0	0	8	5	13
5	Perawatan Sepinggan Baru	35,040	41,377	76,417	0	348	348	97	59	156
6	Gunung Bahagia	12,771	16,605	29,376	0	0	0	8	15	23
7	Damai	14,910	18,559	33,469	0	0	0	56	67	123
8	Perawatan Klandasan Ilir	29,166	34,855	64,021	18	62	80	339	214	553
9	Prapatan	10,183	15,928	26,111	0	0	0	4	5	9
10	Telaga Sari	6,213	8,984	15,197	0	0	0	0	0	0
11	Gunung Sari Ilir	6,650	9,250	15,900	0	0	0	28	15	43
12	Gunung Sari Ulu	4,416	6,158	10,574	0	0	0	21	19	40
13	Perawatan Mekar Sari	20,393	24,884	45,277	22	86	108	17	31	48
14	Karang Jati	5,011	6,607	11,618	0	0	0	0	0	0
15	Karang Rejo	10,154	14,846	25,000	0	0	0	82	81	163
16	Sumber Rejo	7,341	8,454	15,795	0	0	0	60	42	102
17	Muara Rapak	9,535	13,560	23,095	0	0	0	12	12	24
18	Gunung Samarinda	9,616	13,868	23,484	0	0	0	68	92	160
19	Batu Ampar	17,999	25,464	43,463	0	0	0	48	26	74
20	Perawatan Karang Joang	26,614	32,528	59,142	0	131	131	13	9	22
21	Margomulyo	6,696	9,974	16,670	0	0	0	34	10	44
22	Sidomulyo	6,093	8,793	14,886	0	0	0	2	0	2
23	Baru Ilir	10,162	15,354	25,516	0	0	0	32	14	46
24	Margasari	6,469	9,018	15,487	0	0	0	56	20	76
25	Baru Tengah	11,686	16,860	28,546	0	0	0	13	11	24
26	Perawatan Baru Ulu	17,503	24,664	42,167	0	0	0	81	64	145
27	Perawatan Kariangau	6,123	7,715	13,838	19	15	34	32	4	36
SUB JUMLAH I		338,842	451,414	790,256	64	679	743	1,168	876	2,044
1	RS Dr. R. Hardjanto	44,620	42,461	87,081	6,264	6,888	13,152	1,013	959	1,972
2	RS Bhayangkara	16,181	10,181	26,362	8,477	12,478	20,955	0	0	0
3	RS Dr. Kanujoso Djatiwibowo			130,664			26,914	-	-	3,226
4	RS Restu Ibu	86,382	139,742	226,124	5,029	7,018	12,047	0	0	0
5	RS Pertamina Balikpapan	123,275	71,321	194,596	6,005	7,014	13,019	366	236	602
6	RS Balikpapan Baru	21,358	23,013	44,371	2,278	2,906	5,184	0	0	0
7	RS Umum Daerah			22,893			12,564			0
8	RS Siloam	52,753	57,663	110,416	4,391	4,851	9,242	79	47	126
9	RS TNI AU	1,658	2,204	3,862	177	199	376	0	0	0
10	RS Smec	20,882	23,073	43,955	0	0	0	0	0	0
11	RS Khusus Bersalin Sayang Ibu	3,587	10,865	14,452	329	2,139	2,468	0	0	0
12	RS Ibu dan Anak Permata Hati	319	6,309	6,628		985	985	-		0
13	RS Ibu dan Anak Asih	4,029	12,088	16,117	22	1,020	1,042	0	0	0
14	RS Bersalin Kasih Bunda	611	8,569	9,180		403	403	0	0	0
15	RS Hermina Balikpapan			22,116			3,857	0	0	0
SUB JUMLAH II		375,655	407,489	958,817	32,972	45,901	122,208	1,458	1,242	5,926
1	Sarana Yankes lainnya (sebutkan)			0			0			0
2	Sarana Yankes lainnya (sebutkan)			0			0			0
3	Sarana Yankes lainnya (sebutkan)			0			0			0
4	Sarana Yankes lainnya (sebutkan)			0			0			0
				0			0			0
SUB JUMLAH III		0	0	0	0	0	0	0	0	0
JUMLAH (KAB/KOTA)		714,497	858,903	1,749,073	33,036	46,580	122,951	2,626	2,118	7,970
JUMLAH PENDUDUK KAB/KOTA		328,382	307,630	636,012	328,382	307,630	636,012			
CAKUPAN KUNJUNGAN (%)		217.6	279.2	275.0	10.1	15.1	19.3			

Sumber: Dinas Kesehatan Kota Balikpapan dan Rumah Sakit
Catatan: Puskesmas non rawat inap hanya melayani kunjungan rawat jalan

TABEL 55

ANGKA KEMATIAN PASIEN DI RUMAH SAKIT
KABUPATEN/KOTA BALIKPAPAN
TAHUN 2017

NO	NAMA RUMAH SAKIT[a]	JUMLAH TEMPAT TIDUR	PASIEN KELUAR (HIDUP + MATI)			PASIEN KELUAR MATI			PASIEN KELUAR MATI ≥ 48 JAM DIRAWAT			GDR			NDR		
			L	P	L + P	L	P	L + P	L	P	L + P	L	P	L + P	L	P	L + P
1	*2*	*3*	*4*	*5*	*6*	*7*	*8*	*9*	*10*	*11*	*12*	*13*	*14*	*15*	*16*	*17*	*18*
1	RS Dr. R. Hardjanto	166	7,090	5,900	12,990			190			84	-	-	14.6	-	-	6.5
2	RS Bhayangkara	79	2,131	4,132	6,263	15	8	23	7	5	12	7.0	1.9	3.7	3.3	1.2	1.9
3	RS Dr. Kanujoso Djatiwibowo	501			28,716			1,447			29	-	-	50.4	-	-	1.0
4	RS Restu Ibu	137	4,452	6,233	10,685	23	32	55	4	8	12	5.2	5.1	5.1	0.9	1.3	1.1
5	RS Pertamina Balikpapan	180	6,005	7,014	13,019	130	76	206	53	28	81	21.6	10.8	15.8	8.8	4.0	6.2
6	RS Balikpapan Baru	60	2,278	2,906	5,184	-	-	-	-	2	2	-	-	-	-	0.7	0.4
7	RS Umum Daerah	121	2,952	5,661	8,613	102	86	188	36	44	80	34.6	15.2	21.8	12.2	7.8	9.3
8	RS Siloam	165	8,742	9,534	18,276	53	38	91	32	23	55	6.1	4.0	5.0	3.7	2.4	3.0
9	RS TNI AU	11	177	199	376			-			-	-	-	-	-	-	-
10	RS Smec				-			-			-	-	-	-	-	-	-
11	RS Khusus Bersalin Sayang Ibu	29	457	1,863	2,320	-	11	11	-	-	-	-	5.9	4.7	-	-	-
12	RS Ibu dan Anak Permata Hati	40		1,830	1,830	-	3	3	-	-	-	-	1.6	1.6	-	-	-
13	RS Ibu dan Anak Asih	18	228	696	924	-	-	-	-	-	-	-	-	-	-	-	-
14	RS Bersalin Kasih Bunda	15	-	299	299	-	-	-	-	-	-	-	-	-	-	-	-
15	RS Hermina Balikpapan	50			1,765			4				-	-	2.3	-	-	-
KABUPATEN/KOTA		1,572	34,512	46,267	111,260	323	254	2,218	132	110	355	9.4	5.5	19.9	3.8	2.4	3.2

Sumber: Dinas Kesehatan Kota Balikpapan

Keterangan: [a] termasuk rumah sakit swasta

TABEL 56

INDIKATOR KINERJA PELAYANAN DI RUMAH SAKIT
KABUPATEN/KOTA BALIKPAPAN
TAHUN 2017

NO	NAMA RUMAH SAKIT[a]	JUMLAH TEMPAT TIDUR	PASIEN KELUAR (HIDUP + MATI)	JUMLAH HARI PERAWATAN	JUMLAH LAMA DIRAWAT	BOR (%)	BTO (KALI)	TOI (HARI)	ALOS (HARI)
1	*2*	*3*	*4*	*5*	*6*	*7*	*8*	*9*	*10*
1	RS Dr. R. Hardjanto	166	12,990	42,650	42,650	70.4	78.25	1.38	3.3
2	RS Bhayangkara	81	6,263	20,955	20,955	70.9	77.32	1.37	3.3
3	RS Dr. Kanujoso Djatiwibowo	501	28,716	116,558	103,250	63.7	57.32	2.31	3.6
4	RS Restu Ibu	125	10,685	29,647	29,698	65.0	85.48	1.50	2.8
5	RS Pertamina Balikpapan	180	13,019	41,948	47,642	63.8	72.33	1.82	3.7
6	RS Balikpapan Baru	60	5,184	14,680	10,968	67.0	86.40	1.39	2.1
7	RS Umum Daerah	121	8,613	26,405	25,122	59.8	71.18	2.06	2.9
8	RS Siloam	165	18,276	30,039	31,009	49.9	110.76	1.65	1.7
9	RS TNI AU	11	376	1,880	5	46.8	34.18	5.68	0.0
10	RS Smec	0	-	-	-	0.0	0	0.0	0.0
11	RS Khusus Bersalin Sayang Ibu	25	2,468	5,275	8,018	57.8	98.72	1.56	3.2
12	RS Ibu dan Anak Permata Hati	40	985	9259	1455	63.4	24.63	5.42	1.5
13	RS Ibu dan Anak Asih	18	924	12	2	0.2	51.33	7.10	0.0
14	RS Bersalin Kasih Bunda	15	299	797	797	14.6	19.93	15.65	2.7
15	RS Hermina Balikpapan	50	1,765	3,857	3,549	21.1	35.30	8.15	2.0
KABUPATEN/KOTA		1558	109,578	334,703	323,665	58.9	70.33	2.1	2.953740714

Sumber: Dinas Kesehatan Kota Balikpapan

Keterangan: [a] termasuk rumah sakit swasta

TABEL 57

PERSENTASE RUMAH TANGGA BERPERILAKU HIDUP BERSIH DAN SEHAT (BER-PHBS) MENURUT KECAMATAN DAN PUSKESMAS
KABUPATEN/KOTA BALIKPAPAN
TAHUN 2017

NO	KECAMATAN	PUSKESMAS	RUMAH TANGGA				
			JUMLAH	JUMLAH DIPANTAU	% DIPANTAU	JUMLAH BER- PHBS	% BER- PHBS
1	*2*	*3*	*4*	*5*	*6*	*7*	*8*
1	Balikpapan Timur	Teritip	5,411	3,370	62.3	1,205	35.8
2	Balikpapan Timur	Lamaru	4,259	2,407	56.5	1,347	56.0
3	Balikpapan Timur	Perawatan Manggar Baru	6,973	1,565	22.4	777	49.6
4	Balikpapan Timur	Manggar	9,156	9,156	100.0	8,284	90.5
5	Balikpapan Selatan	Perawatan Sepinggan Baru	27,961	17,108	61.2	13,801	80.7
6	Balikpapan Selatan	Gunung Bahagia	16,015	986	6.2	379	38.4
7	Balikpapan Kota	Damai	19,506	5,291	27.1	4,391	83.0
8	Balikpapan Kota	Perawatan Klandasan Ilir	6,451	6,451	100.0	4,674	72.5
9	Balikpapan Kota	Prapatan	2,321	2,086	89.9	1,186	56.9
10	Balikpapan Kota	Telaga Sari	7,236	2,947	40.7	2,878	97.7
11	Balikpapan Tengah	Gunung Sari Ilir	5,520	-	-	-	-
12	Balikpapan Tengah	Gunung Sari Ulu	5,920	1,120	18.9	880	78.6
13	Balikpapan Tengah	Perawatan Mekar Sari	4,664	2,446	52.4	1,480	60.5
14	Balikpapan Tengah	Karang Jati	2,397	620	25.9	554	89.4
15	Balikpapan Tengah	Karang Rejo	9,325	2,857	30.6	1,175	41.1
16	Balikpapan Tengah	Sumber Rejo	3,600	1,342	37.3	162	12.1
17	Balikpapan Utara	Muara Rapak	5,972	125	2.1	119	95.2
18	Balikpapan Utara	Gunung Samarinda	12,100	1,300	10.7	1,221	93.9
19	Balikpapan Utara	Batu Ampar	19,575	2,950	15.1	2,583	87.6
20	Balikpapan Utara	Perawatan Karang Joang	4,658	1,488	31.9	1,286	86.4
21	Balikpapan Barat	Margomulyo	1,985	1,237	62.3	1,102	89.1
22	Balikpapan Barat	Sidomulyo	1,791	344	19.2	247	71.8
23	Balikpapan Barat	Baru Ilir	7,715	4,245	55.0	1,541	36.3
24	Balikpapan Barat	Margasari	2,300	1,800	78.3	1,200	66.7
25	Balikpapan Barat	Baru Tengah	8,179	2,872	35.1	2,268	79.0
26	Balikpapan Barat	Perawatan Baru Ulu	3,990	-	-	-	-
27	Balikpapan Barat	Perawatan Kariangau	1,680	1,134	67.5	640	56.4
JUMLAH (KAB/KOTA)			206,660	77,247	37.4	55,380	71.7

Sumber: Dinas Kesehatan Kota Balikpapan

TABEL 58

PERSENTASE RUMAH SEHAT MENURUT KECAMATAN DAN PUSKESMAS
KABUPATEN/KOTA BALIKPAPAN
TAHUN 2017

NO	KECAMATAN	PUSKESMAS	JUMLAH SELURUH RUMAH	2016			2017					
				RUMAH MEMENUHI SYARAT (RUMAH SEHAT)		JUMLAH RUMAH YANG BELUM MEMENUHI SYARAT	RUMAH DIBINA		RUMAH DIBINA MEMENUHI SYARAT		RUMAH MEMENUHI SYARAT (RUMAH SEHAT)	
				JUMLAH	%		JUMLAH	%	JUMLAH	%	JUMLAH	%
1	*2*	*3*	*4*	*5*	*6*	*7*	*8*	*9*	*10*	*11*	*12*	*13*
1	Balikpapan Timur	Teritip	3,015	240	7.96	2775	300	10.81	152	50.67	392	13.00
2	Balikpapan Timur	Lamaru	2,860	2,391	83.60	469	469	100.00	0	0.00	2,391	83.60
3	Balikpapan Timur	Perawatan Manggar Baru	4,634	3,424	73.89	1210	789	65.21	698	88.47	4,122	88.95
4	Balikpapan Timur	Manggar	9,156	7,174	78.35	1982	1,000	50.45	1000	100.00	8,174	89.27
5	Balikpapan Selatan	Perawatan Sepinggan Baru	27,961	17,108	61.19	10853	10,853	100.00	7503	69.13	24,611	88.02
6	Balikpapan Selatan	Gunung Bahagia	9,017	7,669	85.05	1348	1,348	100.00	1297	96.22	8,966	99.43
7	Balikpapan Kota	Damai	9,948	5,291	53.19	4657	4657	100.00	3685	0.00	8,976	90.23
8	Balikpapan Kota	Perawatan Klandasan Ilir	6,532	90	1.38	6442	6,442	100.00	200	3.10	290	4.44
9	Balikpapan Kota	Prapatan	2,321	1,786	76.95	535	321	60.00	185	57.63	1,971	84.92
10	Balikpapan Kota	Telaga Sari	4,000	1,681	42.03	2319	1644	70.89	1557	94.71	3,238	80.95
11	Balikpapan Tengah	Gunung Sari Ilir	5,520	4,270	77.36	1250	1,125	90.00	1125	100.00	5,395	97.74
12	Balikpapan Tengah	Gunung Sari Ulu	5,920	5,097	86.10	710	710	100.00	260	36.62	5,357	90.49
13	Balikpapan Tengah	Perawatan Mekar Sari	2,659	2,128	80.03	531	531	100.00	267	50.28	2,395	90.07
14	Balikpapan Tengah	Karang Jati	2,397	2,397	100.00	0	0	0.00	0	0.00	2,397	100.00
15	Balikpapan Tengah	Karang Rejo	6,212	1,696	27.30	4516	2,857	63.26	1175	41.13	2,871	46.22
16	Balikpapan Tengah	Sumber Rejo	3,600	3,100	86.11	500	100	20.00	40	40.00	3,140	87.22
17	Balikpapan Utara	Muara Rapak	6,008	125	2.08	5883	125	2.12	125	100.00	250	4.16
18	Balikpapan Utara	Gunung Samarinda	11,760	7,469	63.51	4291	143	3.33	103	72.03	7,572	64.39
19	Balikpapan Utara	Batu Ampar	29,600	19,200	64.86	10400	10400	100.00	10400	100.00	29,600	100.00
20	Balikpapan Utara	Perawatan Karang Joang	8,081	4,166	51.55	3915	350	8.94	220	62.86	4,386	54.28
21	Balikpapan Barat	Margomulyo	1,985	1,982	99.85	3	3	100.00	0	0.00	1,982	99.85
22	Balikpapan Barat	Sidomulyo	1,564	619	39.58	945	10	1.06	10	100.00	629	40.22
23	Balikpapan Barat	Baru Ilir	3,870	525	13.57	3345	-	0.00	0	0.00	525	13.57
24	Balikpapan Barat	Margasari	2,400	1,400	58.33	1000	-	0.00	0	0.00	1,400	58.33
25	Balikpapan Barat	Baru Tengah	3,895	3,111	79.87	784	784	100.00	21	2.68	3,132	80.41
26	Balikpapan Barat	Perawatan Baru Ulu	3,950	2,835	71.77	1115	0	0.00	0	0.00	2,835	71.77
27	Balikpapan Barat	Perawatan Kariangau	1,561	1,158	74.18	403	403	100.00	130	32.26	1,288	82.51
JUMLAH (KAB/KOTA)			180,426	108,132	59.93	72,181	45,364	62.85	30153	66.47	138,285	76.64

Sumber: Dinas Kesehatan Kota Balikpapan

TABEL 59

PENDUDUK DENGAN AKSES BERKELANJUTAN TERHADAP AIR MINUM BERKUALITAS (LAYAK) MENURUT KECAMATAN DAN PUSKESMAS
KABUPATEN/KOTA BALIKPAPAN
TAHUN 2017

NO	KECAMATAN	PUSKESMAS	PENDUDUK	BUKAN JARINGAN PERPIPAAN																				PERPIPAAN (PDAM,BPSPAM)				PENDUDUK DENGAN AKSES BERKELANJUTAN TERHADAP AIR MINUM LAYAK	
				SUMUR GALI TERLINDUNG				SUMUR GALI DENGAN POMPA				SUMUR BOR DENGAN POMPA				TERMINAL AIR				MATA AIR TERLINDUNG				PENAMPUNGAN AIR HUJAN									
				JUMLAH SARANA	JUMLAH PENDUDUK PENGGUNA	MEMENUHI SYARAT		JUMLAH SARANA	JUMLAH PENDUDUK PENGGUNA	MEMENUHI SYARAT		JUMLAH SARANA	JUMLAH PENDUDUK PENGGUNA	MEMENUHI SYARAT		JUMLAH SARANA	JUMLAH PENDUDUK PENGGUNA	MEMENUHI SYARAT		JUMLAH SARANA	JUMLAH PENDUDUK PENGGUNA	MEMENUHI SYARAT		JUMLAH SARANA	JUMLAH PENDUDUK PENGGUNA	MEMENUHI SYARAT		JUMLAH SARANA	JUMLAH PENDUDUK PENGGUNA	MEMENUHI SYARAT		JUMLAH	%
						JUMLAH SARANA	JUMLAH PENDUDUK PENGGUNA			JUMLAH SARANA	JUMLAH PENDUDUK PENGGUNA			JUMLAH SARANA	JUMLAH PENDUDUK PENGGUNA			JUMLAH SARANA	JUMLAH PENDUDUK PENGGUNA	JUMLAH SARANA	JUMLAH PENDUDUK PENGGUNA			JUMLAH SARANA	JUMLAH PENDUDUK PENGGUNA	JUMLAH SARANA	JUMLAH PENDUDUK PENGGUNA			JUMLAH SARANA	JUMLAH PENDUDUK PENGGUNA	JUMLAH SARANA	JUMLAH PENDUDUK PENGGUNA				
1	*2*	*3*	*4*	*5*	*6*	*7*	*8*	*9*	*10*	*11*	*12*	*13*	*14*	*15*	*16*	*17*	*18*	*19*	*20*	*21*	*22*	*23*	*24*	*25*	*26*	*27*	*28*	*29*	*30*	*31*	*32*	*33*	*34*
1	Balikpapan Timur	Teritip	13,655	25	266	25	266	30	300	30	300	47	497	47	497	-	-	-	-	35	250	35	250	2,458	5,282	2,458	5,282	3,555	9,004	3,555	9,004	15,599	114.24
2	Balikpapan Timur	Lamaru	10,163	441	2,205	302	1,610	441	2,205	240	1,200	405	2,025	310	1,550	-	-	-	-	1	165	1	165	224	1,120	143	715	1,106	5,530	1,106	5,530	10,770	105.97
3	Balikpapan Timur	Perawatan Manggar Baru	17,164	1,669	11,567	1,454	9,023	-	-	-	-	25	265	25	265	-	-	-	-	0	-	-	-	923	4,256	923	4,256	5,522	10,197	5,522	10,197	15,241	88.80
4	Balikpapan Timur	Manggar	35,183	300	750	300	750	-	-	-	-	-	-	-	-	15	820	15	820	1	60	1	60	600	3,550	600	3,550	600	3,700	500	3,600	8,780	24.96
5	Balikpapan Selatan	Perawatan Sepinggan Baru	70,363	227	1,135	-	-	737	3,685	737	3,685	112	960	73	365	-	-	-	-	0	-	-	-	-	-	-	-	26,698	60,704	26,698	60,704	64,754	92.03
6	Balikpapan Selatan	Gunung Bahagia	36,955	13	65	13	65	8	63	8	63	114	436	114	436	-	-	-	-	0	-	-	-	-	-	-	-	9,398	44,302	9,398	44,302	44,866	121.41
7	Balikpapan Kota	Damai	45,765	-	-	-	-	-	-	-	-	-	-	-	-	-	-	-	-	0	-	-	-	-	-	-	-	9,948	48,716	9,948	48,716	48,716	106.45
8	Balikpapan Kota	Perawatan Klandasan Ilir	38,305	-	-	-	-	13	45	13	45	-	-	-	-	-	-	-	-	0	-	-	-	-	-	-	-	5,867	38,987	5,867	38,987	39,032	101.90
9	Balikpapan Kota	Prapatan	12,543	9	489	7	445	83	2,345	68	1,356	8	1,303	6	763	3	1,942	3	1,911	3	515	2	89	4	478	3	261	8,301	12,665	7,905	9,325	14,150	112.81
10	Balikpapan Kota	Telaga Sari	17,547	-	-	-	-	-	-	-	-	-	-	-	-	-	-	-	-	0	-	-	-	-	-	-	-	4,165	20,925	4,165	20,925	20,925	119.25
11	Balikpapan Tengah	Gunung Sari Ilir	21,675	4	55	4	55	-	-	-	-	3	16	3	16	-	-	-	-	0	-	-	-	-	-	-	-	5,520	25,104	5,520	25,104	25,175	116.15
12	Balikpapan Tengah	Gunung Sari Ulu	14,341	8	40	-	-	-	-	-	-	3	275	1	245	-	-	-	-	0	-	-	-	1,340	338	1,340	338	2,504	16,250	2,504	16,250	16,833	117.38
13	Balikpapan Tengah	Perawatan Mekar Sari	12,537	4	36	1	9	-	-	-	-	-	-	-	-	-	-	-	-	0	-	-	-	50	200	38	152	2,659	12,537	2,659	12,537	12,698	101.28
14	Balikpapan Tengah	Karang Jati	12,752	-	-	-	-	-	-	-	-	11	17	11	17	-	-	-	-	0	-	-	-	23	52	23	52	2,397	12,683	2,397	12,683	12,752	100.00
15	Balikpapan Tengah	Karang Rejo	23,312	14	37	10	30	4	20	2	8	21	65	21	65	-	-	-	-	0	-	-	-	2,306	9,224	2,242	8,968	4,920	13,969	4,920	13,969	23,040	98.83
16	Balikpapan Tengah	Sumber Rejo	18,955	20	52	15	42	1	6	1	6	165	495	151	456	-	-	-	-	1	15	1	15	13	39	13	39	7,600	22,424	7,600	22,424	22,982	121.25
17	Balikpapan Utara	Muara Rapak	29,492	2	19	2	19	2	22	2	22	29	130	26	130	-	-	-	-	1	32	1	32	-	-	-	-	11,032	27,580	11,032	27,580	27,783	94.21
18	Balikpapan Utara	Gunung Samarinda	29,902	191	682	191	682	-	-	-	-	1,067	2,335	1,067	2,335	-	-	-	-	0	-	-	-	-	-	-	-	5,377	26,885	5,377	26,885	29,902	100.00
19	Balikpapan Utara	Batu Ampar	62,991	350	1,750	230	1,150	270	1,350	270	1,350	-	-	-	-	-	-	-	-	330	10,650	330	1,650	500	2,500	420	2,100	55,909	55,864	55,864	55,864	62,114	98.61
20	Balikpapan Utara	Perawatan Karang Joang	21,108	525	1,575	525	1,575	-	-	-	-	343	1,029	-	-	-	-	-	-	125	375	-	-	56	168	-	-	56	168	1,213	3,678	5,253	24.89
21	Balikpapan Barat	Margomulyo	7,759	35	837	35	750	30	817	30	817	142	635	133	595	-	-	-	-	13	690	13	690	498	1,906	498	1,906	1,470	2,859	1,470	2,859	7,617	98.17
22	Balikpapan Barat	Sidomulyo	5,609	98	499	90	467	44	223	44	223	174	870	170	680	1	8	1	8	0	-	-	-	8	35	8	35	1,285	4,220	1,285	4,220	5,633	100.43
23	Balikpapan Barat	Baru Ilir	18,756	40	200	25	125	16	80	10	50	100	500	63	315	120	600	100	500	0	-	-	-	972	4,860	750	3,750	2,920	14,602	2,920	14,602	19,342	103.12
24	Balikpapan Barat	Margasari	11,576	-	-	-	-	-	-	-	-	10	715	8	503	-	-	-	-	0	-	-	-	12	412	10	261	1	12,740	1	12,740	13,504	116.66
25	Balikpapan Barat	Baru Tengah	21,735	23	435	15	301	1	26	1	26	285	711	285	711	-	-	-	-	0	-	-	-	1,625	4,875	1,625	4,875	5,419	13,266	5,419	13,266	19,179	88.24
26	Balikpapan Barat	Perawatan Baru Ulu	20,987	20	100	8	40	6	30	2	10	14	80	14	20	-	-	-	-	0	-	-	-	-	-	-	-	3,964	25,436	3,964	25,436	25,506	121.53
27	Balikpapan Barat	Perawatan Kariangau	4,882	3	35	-	-	-	-	-	-	-	-	-	-	1	999	1	999	1	850	1	850	530	2,124	371	1,484	357	1,388	357	1,388	4,721	96.70
JUMLAH (KAB/KOTA)			636,012	4,021	22,829	3,252	17,404	1,686	11,217	1,458	9,161	3,078	13,359	2,528	9,964	140	4,369	120	4,238	511	13,602	385	3,801	12,142	41,419	11,465	38,024	188,550	542,705	189,166	542,775	616,867	96.99

Sumber: Dinas Kesehatan Kota Balikpapan

TABEL 60

PERSENTASE KUALITAS AIR MINUM DI PENYELENGGARA AIR MINUM YANG MEMENUHI SYARAT KESEHATAN
KABUPATEN/KOTA BALIKPAPAN
TAHUN 2017

NO	KECAMATAN	PUSKESMAS	JUMLAH PENYELENGGARA AIR MINUM	JUMLAH SAMPEL DIPERIKSA	MEMENUHI SYARAT (FISIK, BAKTERIOLOGI, DAN KIMIA)	
					JUMLAH	%
1	*2*	*3*	*4*	*5*	*6*	*7*
1	Balikpapan Timur	Teritip	8	0	0	0.00
2	Balikpapan Timur	Lamaru	7	0	0	0.00
3	Balikpapan Timur	Perawatan Manggar Baru	17	15	15	100.00
4	Balikpapan Timur	Manggar	11	11	11	100.00
5	Balikpapan Selatan	Perawatan Sepinggan Baru	61	7	7	100.00
6	Balikpapan Selatan	Gunung Bahagia	22	0	0	0.00
7	Balikpapan Kota	Damai	27	0	0	0.00
8	Balikpapan Kota	Perawatan Klandasan Ilir	30	0	0	0.00
9	Balikpapan Kota	Prapatan	7	6	6	100.00
10	Balikpapan Kota	Telaga Sari	20	0	0	0.00
11	Balikpapan Tengah	Gunung Sari Ilir	11	0	0	0.00
12	Balikpapan Tengah	Gunung Sari Ulu	15	11	6	54.55
13	Balikpapan Tengah	Perawatan Mekar Sari	19	19	0	0.00
14	Balikpapan Tengah	Karang Jati	19	7	7	100.00
15	Balikpapan Tengah	Karang Rejo	18	0	0	0.00
16	Balikpapan Tengah	Sumber Rejo	23	0	0	0.00
17	Balikpapan Utara	Muara Rapak	20	0	0	0.00
18	Balikpapan Utara	Gunung Samarinda	42	4	4	100.00
19	Balikpapan Utara	Batu Ampar	21	2	2	100.00
20	Balikpapan Utara	Perawatan Karang Joang	20	0	0	0.00
21	Balikpapan Barat	Margomulyo	12	1	1	100.00
22	Balikpapan Barat	Sidomulyo	7	0	0	0.00
23	Balikpapan Barat	Baru Ilir	27	0	0	0.00
24	Balikpapan Barat	Margasari	13	0	0	0.00
25	Balikpapan Barat	Baru Tengah	25	0	0	0.00
26	Balikpapan Barat	Perawatan Baru Ulu	15	0	0	0.00
27	Balikpapan Barat	Perawatan Kariangau	13	0	0	0.00
JUMLAH (KAB/KOTA)			530	83	59	71.08

Sumber: Dinas Kesehatan Kota Balikpapan

TABEL 61

PENDUDUK DENGAN AKSES TERHADAP FASILITAS SANITASI YANG LAYAK (JAMBAN SEHAT) MENURUT JENIS JAMBAN, KECAMATAN, DAN PUSKESMAS
KABUPATEN/KOTA BALIKPAPAN
TAHUN 2017

NO	KECAMATAN	PUSKESMAS	JUMLAH PENDUDUK	JENIS SARANA JAMBAN																				PENDUDUK DENGAN AKSES SANITASI LAYAK (JAMBAN SEHAT)	
				KOMUNAL						LEHER ANGSA					PLENGSENGAN					CEMPLUNG						
				JUMLAH SARANA	JUMLAH PENDUDUK PENGGUNA	MEMENUHI SYARAT				JUMLAH SARANA	JUMLAH PENDUDUK PENGGUNA	MEMENUHI SYARAT			JUMLAH SARANA	JUMLAH PENDUDUK PENGGUNA	MEMENUHI SYARAT			JUMLAH SARANA	JUMLAH PENDUDUK PENGGUNA	MEMENUHI SYARAT			JUMLAH	%
						JUMLAH SARANA	JUMLAH PENDUDUK PENGGUNA	% PENDUDUK PENGGUNA				JUMLAH SARANA	JUMLAH PENDUDUK PENGGUNA	% PENDUDUK PENGGUNA			JUMLAH SARANA	JUMLAH PENDUDUK PENGGUNA	% PENDUDUK PENGGUNA			JUMLAH SARANA	JUMLAH PENDUDUK PENGGUNA	% PENDUDUK PENGGUNA		
1	*2*	*0*	*4*	*5*	*6*	*7*	*8*	*9*	*10*	*11*	*12*	*13*	*14*	*15*	*16*	*17*	*18*	*19*	*20*	*21*	*22*	*23*	*24*	*25*	*26*
1	Balikpapan Timur	Teritip	13,655	649	3,450	649	3,450	100	5,200	7,649	5,200	7,649	100	-	-	-	-	0	10	40	10	40	100	11,139	81.6
2	Balikpapan Timur	Lamaru	10,163	195	975	193	965	98.974	2,497	12,485	2,455	12,275	98.32	-	-	-	-	0	12	60	-	-	0.00	13,520	133.0
3	Balikpapan Timur	Perawatan Manggar Baru	17,164	-	-	-	-	0	4,021	18,605	4,021	18,605	100	-	-	-	-	0	316	948	316	948	100	19,237	112.1
4	Balikpapan Timur	Manggar	35,183	-	-	-	-	0	8,986	43,823	8,986	43,823	100.00	-	-	-	-	0	170	823	170	823	100	43,000	122.2
5	Balikpapan Selatan	Perawatan Sepinggan Baru	70,363	87	2,257	77	2,106	93.31	5,085	15,521	5,085	15,521	100	-	-	-	-	0	56	79	208	-	0	17,627	25.1
6	Balikpapan Selatan	Gunung Bahagia	36,955	1	25	1	25	100	9,480	44,916	9,480	44,916	100	-	-	-	-	0	-	-	-	-	0	36,330	98.3
7	Balikpapan Kota	Damai	45,765	523	1,209	523	1,209	100	9,548	45,116	18,216	42,310	93.78	-	-	-	-	0	400	7,551	400	7,151	94.703	43,763	95.6
8	Balikpapan Kota	Perawatan Klandasan Ilir	38,305	2	300	2	300	100	5,981	35,129	5,981	35,129	100	-	-	-	-	0	551	3,603	-	-	0	35,429	92.5
9	Balikpapan Kota	Prapatan	12,543	25	154	11	102	66.23	1,871	12,342	1,871	12,342	100.00	-	-	-	-	0	6	58	3	43	74.14	11,265	89.8
10	Balikpapan Kota	Telaga Sari	17,547	16	64	16	64	100	4,000	20,925	3,947	20,090	96.01	-	-	-	-	0	53	205	-	-	0	20,090	114.5
11	Balikpapan Tengah	Gunung Sari Ilir	21,675	-	-	-	-	0	4,735	19,440	4,735	19,440	100	-	-	-	-	0	-	-	-	-	0	19,440	89.7
12	Balikpapan Tengah	Gunung Sari Ulu	14,341	-	-	-	-	0	5,960	8,200	5,960	8,010	97.68	-	-	-	-	0	-	-	-	-	0	14,151	98.7
13	Balikpapan Tengah	Perawatan Mekar Sari	12,537	-	-	-	-	0	2,659	12,537	2,396	10,776	85.95	-	-	-	-	0	-	-	-	-	0	10,779	85.98
14	Balikpapan Tengah	Karang Jati	12,752	-	-	-	-	0	2,377	12,671	2,377	12,671	100	-	-	-	-	0	16	64	4	13	20.313	12,735	99.87
15	Balikpapan Tengah	Karang Rejo	23,312	-	-	-	-	0.00	6,095	22,923	4,526	18,104	78.98	-	-	-	-	0	117	389	87	348	89.46	18,452	79.2
16	Balikpapan Tengah	Sumber Rejo	18,955	-	-	-	-	0	3,504	23,007	3,503	23,000	99.97	-	-	-	-	0	-	-	-	-	0	23,000	121.3
17	Balikpapan Utara	Muara Rapak	29,492	-	-	-	-	0	6,008	29,492	6,008	29,492	100	-	-	-	-	0	-	-	-	-	0	29,492	100.0
18	Balikpapan Utara	Gunung Samarinda	29,902	-	-	-	-	0	6,931	29,866	6,931	29,866	100	-	-	-	-	0	9	36	-	-	0	29,866	99.9
19	Balikpapan Utara	Batu Ampar	62,991	2	300	2	10	3.33	30,800	57,735	30,300	57,688	99.92	-	-	-	-	0	57	280	-	-	0	57,698	91.6
20	Balikpapan Utara	Perawatan Karang Joang	21,108	-	-	-	-	0	786	3,678	581	2,976	80.91	-	-	-	-	0	-	-	-	-	0	2,976	14.1
21	Balikpapan Barat	Margomulyo	7,759	3	190	3	190	100	1,924	5,767	1,924	5,767	100	-	-	-	-	0	-	-	-	-	0	1,927	24.84
22	Balikpapan Barat	Sidomulyo	5,609	-	-	-	-	0	1,285	4,220	1,285	4,220	100.00	21	82	12	53	0	7	32	2	7	0	4,280	76.31
23	Balikpapan Barat	Baru Ilir	18,756	25	250	25	250	100	2,784	16,706	2,784	16,706	100	-	-	-	-	0	360	1,800	-	-	0	16,706	89.07
24	Balikpapan Barat	Margasari	11,576	1	6,745	1	5,126	76.00	700	5,612	615	4,891	87.15	-	-	-	-	0	317	7,510	-	-	0	10,017	86.53
25	Balikpapan Barat	Baru Tengah	21,735	-	-	-	-	0	3,800	19,111	2,861	14,805	77.47	-	-	-	-	0	75	3,521	-	-	0	14,305	65.82
26	Balikpapan Barat	Perawatan Baru Ulu	20,987	-	-	-	-	0	2,488	12,440	2,488	12,440	100	-	-	-	-	0	1,692	12,996	-	-	0	12,440	59.27
27	Balikpapan Barat	Perawatan Kariangau	4,882	-	-	-	-	0	1,285	5,140	1,285	5,140	100	-	-	-	-	0	70	280	3	12	4.29	5,152	105.53
JUMLAH (KAB/KOTA)			636,012	1,529	15,919	1,503	13,797	86.67	140,790	545,056	145,801	528,652	96.99	21	82	12	53	64.634	4,294	40,275	####	9,385	23.302	534,816	84.1

Sumber: Dinas Kesehatan Kota Balikpapan

TABEL 62

DESA YANG MELAKSANAKAN SANITASI TOTAL BERBASIS MASYARAKAT
KABUPATEN/KOTA BALIKPAPAN
TAHUN 2017

NO	KECAMATAN	PUSKESMAS	JUMLAH DESA/ KELURAHAN	SANITASI TOTAL BERBASIS MASYARAKAT (STBM)					
				DESA MELAKSANAKAN STBM		DESA STOP BABS (SBS)		DESA STBM	
				JUMLAH	%	JUMLAH	%	JUMLAH	%
1	*2*	*3*	*4*	*5*	*6*	*7*	*8*	*9*	*10*
1	Balikpapan Timur	Teritip	1	1	100	0	0.00	-	0
2	Balikpapan Timur	Lamaru	1	1	100	0	0.00	-	0
3	Balikpapan Timur	Perawatan Manggar Baru	1	1	100	0	0.00	1	100
4	Balikpapan Timur	Manggar	1	1	100	1	100.00	1	100
5	Balikpapan Selatan	Perawatan Sepinggan Baru	3	-	0	0	0.00	-	0
6	Balikpapan Selatan	Gunung Bahagia	2	2	100	1	50.00	1	50
7	Balikpapan Kota	Damai	3	1	33	0	0.00	-	0
8	Balikpapan Kota	Perawatan Klandasan Ilir	2	2	100	0	0.00	-	0
9	Balikpapan Kota	Prapatan	1	1	100	0	0.00	1	100
10	Balikpapan Kota	Telaga Sari	1	1	100	0	0.00	1	100
11	Balikpapan Tengah	Gunung Sari Ilir	1	-	0	0	0.00	-	0
12	Balikpapan Tengah	Gunung Sari Ulu	1	-	0	0	0.00	-	0
13	Balikpapan Tengah	Perawatan Mekar Sari	1	1	100	1	100.00	1	100
14	Balikpapan Tengah	Karang Jati	1	1	100	0	0.00	-	0
15	Balikpapan Tengah	Karang Rejo	1	1	100	0	0.00	1	100
16	Balikpapan Tengah	Sumber Rejo	1	1	100	1	100.00	1	100
17	Balikpapan Utara	Muara Rapak	1	1	100	1	100.00	1	100
18	Balikpapan Utara	Gunung Samarinda	2	2	100	0	0.00	-	0
19	Balikpapan Utara	Batu Ampar	2	2	100	2	100.00	2	100
20	Balikpapan Utara	Perawatan Karang Joang	1	-	0	0	0.00	-	0
21	Balikpapan Barat	Margomulyo	1	-	0	0	0.00	-	0
22	Balikpapan Barat	Sidomulyo	0	-	0	0	0.00	-	0
23	Balikpapan Barat	Baru Ilir	1	1	100	0	0.00	-	0
24	Balikpapan Barat	Margasari	1	1	100	0	0.00	-	0
25	Balikpapan Barat	Baru Tengah	1	1	100	0	0.00	-	0
26	Balikpapan Barat	Perawatan Baru Ulu	1	1	100	0	0.00	-	0
27	Balikpapan Barat	Perawatan Kariangau	1	1	100	0	0.00	1	100
JUMLAH (KAB/KOTA)			34	25	73.5	7	20.59	12	35.29

Sumber: Dinas Kesehatan Kota Balikpapan

TABEL 63

PERSENTASE TEMPAT-TEMPAT UMUM MEMENUHI SYARAT KESEHATAN MENURUT KECAMATAN DAN PUSKESMAS
KABUPATEN/KOTA BALIKPAPAN
TAHUN 2017

NO	KECAMATAN	PUSKESMAS	TEMPAT-TEMPAT UMUM																							
			YANG ADA								MEMENUHI SYARAT KESEHATAN															
			SARANA PENDIDIKAN			SARANA KESEHATAN		HOTEL		JUMLAH TTU	SARANA PENDIDIKAN						SARANA KESEHATAN				HOTEL				TEMPAT-TEMPAT UMUM	
											SD		SLTP		SLTA		PUSKESMAS		RUMAH SAKIT UMUM		BINTANG		NON BINTANG			
			SD	SLTP	SLTA	PUSKESMAS	RUMAH SAKIT UMUM	BINTANG	NON BINTANG		JUMLAH	%	JUMLAH	%	JUMLAH	%	JUMLAH	%	JUMLAH	%	JUMLAH	%	JUMLAH	%	JUMLAH	%
1	*2*	*3*	*4*	*5*	*6*	*7*	*8*	*9*	*10*	*11*	*12*	*13*	*14*	*15*	*16*	*17*	*18*	*19*	*20*	*21*	*22*	*23*	*24*	*25*	*26*	*27*
1	Balikpapan Timur	Teritip	11	4	4	1	-	-	-	20	8	72.73	2	50.00	2	50.00	1	100.00	-	-	0	-	-	-	13	65.00
2	Balikpapan Timur	Lamaru	4	1	3	1	-	-	-	9	3	75.00	1	100.00	2	66.67	1	100.00	-	-	0	-	-	-	7	77.78
3	Balikpapan Timur	Perawatan Manggar Baru	7	-	-	1	-	-	-	8	7	100.00	-	-	-	-	1	100.00	-	-	0	-	-	-	8	100.00
4	Balikpapan Timur	Manggar	11	4	1	1	-	-	-	17	11	100.00	4	100.00	1	100.00	1	100.00	-	-	0	-	-	-	17	100.00
5	Balikpapan Selatan	Perawatan Sepinggan Baru	16	4	3	1	2	3	5	34	14	87.50	4	100.00	3	100.00	1	100.00	2	100.00	2	66.7	3	60.00	29	85.29
6	Balikpapan Selatan	Gunung Bahagia	11	2	2	1	1	1	6	24	11	100.00	2	100.00	2	100.00	1	100.00	1	100.00	1	100.0	6	100.00	24	100.00
7	Balikpapan Kota	Damai	11	3	1	1	1	9	2	28	11	100.00	3	100.00	1	100.00	1	100.00	1	100.00	9	100.0	2	100.00	28	100.00
8	Balikpapan Kota	Perawatan Klandasan Ilir	12	4	3	1	2	9	11	42	11	91.67	4	100.00	3	100.00	1	100.00	2	100.00	9	100.0	10	90.91	40	95.24
9	Balikpapan Kota	Prapatan	6	3	1	1	2	-	-	13	6	100.00	3	100.00	1	100.00	1	100.00	2	100.00	0	-	-	-	13	100.00
10	Balikpapan Kota	Telaga Sari	6	7	7	1	-	-	-	21	6	100.00	7	100.00	7	100.00	1	100.00	-	-	0	-	-	-	21	100.00
11	Balikpapan Tengah	Gunung Sari Ilir	9	2	1	1	1	1	1	16	9	100.00	2	100.00	1	100.00	1	100.00	1	100.00	1	100.0	1	100.00	16	100.00
12	Balikpapan Tengah	Gunung Sari Ulu	6	1	1	1	1	1	1	12	6	100.00	1	100.00	1	100.00	1	100.00	1	100.00	1	-	1	100.00	12	100.00
13	Balikpapan Tengah	Perawatan Mekar Sari	4	-	1	1	-	-	3	9	3	75.00	-	-	-	-	1	100.00	-	-	0	-	-	-	4	44.44
14	Balikpapan Tengah	Karang Jati	5	2	1	1	-	-	1	10	5	100.00	2	100.00	1	100.00	1	100.00	-	-	0	-	1	100.00	10	100.00
15	Balikpapan Tengah	Karang Rejo	11	2	2	1	-	-	2	18	7	63.64	1	50.00	1	50.00	1	100.00	-	-	0	-	1	50.00	11	61.11
16	Balikpapan Tengah	Sumber Rejo	7	4	3	1	-	-	1	16	7	100.00	4	100.00	3	100.00	1	100.00	-	-	0	-	-	-	15	93.75
17	Balikpapan Utara	Muara Rapak	9	3	1	1	-	-	-	14	9	100.00	3	100.00	1	100.00	1	100.00	-	-	0	-	-	-	14	100.00
18	Balikpapan Utara	Gunung Samarinda	10	6	6	1	-	1	-	24	10	100.00	6	100.00	6	100.00	1	100.00	-	-	0	-	1	-	24	100.00
19	Balikpapan Utara	Batu Ampar	11	6	4	1	1	3	2	28	11	100.00	6	100.00	4	100.00	1	100.00	1	100.00	3	100.0	2	100.00	28	100.00
20	Balikpapan Utara	Perawatan Karang Joang	15	3	2	1	-	-	-	21	9	60.00	2	66.67	2	100.00	1	100.00	-	-	0	-	-	-	14	66.67
21	Balikpapan Barat	Margomulyo	1	-	-	1	-	-	-	2	1	100.00	-	-	-	-	1	100.00	-	-	0	-	-	-	2	100.00
22	Balikpapan Barat	Sidomulyo	1	1	1	1	-	-	-	4	1	100.00	1	100.00	1	100.00	1	100.00	-	-	0	-	-	-	4	100.00
23	Balikpapan Barat	Baru Ilir	6	1	-	1	-	-	1	9	4	66.67	1	100.00	-	#DIV/0!	1	100.00	-	-	0	-	1	100.00	7	77.78
24	Balikpapan Barat	Margasari	4	3	1	1	-	1	2	12	4	100.00	1	33.33	-	-	1	100.00	-	-	1	100.0	1	50.00	8	66.67
25	Balikpapan Barat	Baru Tengah	6	3	-	1	-	-	1	11	6	100.00	3	100.00	-	-	1	100.00	-	-	0	#DIV/0!	1	100.00	11	100.00
26	Balikpapan Barat	Perawatan Baru Ulu	5	1	1	1	-	-	1	9	5	100.00	1	100.00	1	100.00	1	100.00	-	-	0	-	1	100.00	9	100.00
27	Balikpapan Barat	Perawatan Kariangau	3	2	-	1	-	-	-	6	2	66.67	1	50.00	-	-	1	100.00	-	-	0	-	-	-	4	66.67
JUMLAH (KAB/KOTA)			208	72	50	27	11	29	40	437	187	89.90	65	90.28	44	88.00	27	100.0	11	100.00	27	93.10	32	80.00	393	89.93

Sumber: Dinas Kesehatan Kota Balikpapan

TABEL 64

TEMPAT PENGELOLAAN MAKANAN (TPM) MENURUT STATUS HIGIENE SANITASI
KABUPATEN/KOTA BALIKPAPAN
TAHUN 2017

NO	KECAMATAN	PUSKESMAS	JUMLAH TPM	TPM MEMENUHI SYARAT HIGIENE SANITASI						TPM TIDAK MEMENUHI SYARAT HIGIENE SANITASI					
				JASA BOGA	RUMAH MAKAN/ RESTORAN	DEPOT AIR MINUM (DAM)	MAKANAN JAJANAN	TOTAL	%	JASA BOGA	RUMAH MAKAN/ RESTORAN	DEPOT AIR MINUM (DAM)	MAKANAN JAJANAN	TOTAL	%
1	*2*	*3*	*4*	*5*	*6*	*7*	*8*	*9*	*10*	*11*	*12*	*13*	*14*	*15*	*16*
1	Balikpapan Timur	Teritip	10	1	1	8	0	10	100.00	0	0	0	0	0	0.00
2	Balikpapan Timur	Lamaru	23	0	3	7	13	23	100.00	0	0	0	0	0	0.00
3	Balikpapan Timur	Perawatan Manggar Baru	32	0	5	17	10	32	100.00	0	0	0	0	0	0.00
4	Balikpapan Timur	Manggar	20	1	2	11	3	17	85.00	1	2	0	0	3	15.00
5	Balikpapan Selatan	Perawatan Sepinggan Baru	181	5	36	21	0	62	34.25	4	64	31	0	99	54.70
6	Balikpapan Selatan	Gunung Bahagia	51	6	22	21	0	49	96.08	1	0	1	0	2	3.92
7	Balikpapan Kota	Damai	72	1	30	5	0	36	50.00	1	3	22	10	36	50.00
8	Balikpapan Kota	Perawatan Klandasan Ilir	109	2	9	11	0	22	20.18	0	78	19	0	97	88.99
9	Balikpapan Kota	Prapatan	19	1	2	6	1	10	52.63	3	3	0	3	9	47.37
10	Balikpapan Kota	Telaga Sari	24	0	2	0	0	2	8.33	0	12	10	0	22	91.67
11	Balikpapan Tengah	Gunung Sari Ilir	33	2	20	11	0	33	100.00	0	0	0	0	0	0.00
12	Balikpapan Tengah	Gunung Sari Ulu	25	1	2	6	4	13	52.00	0	1	5	6	12	48.00
13	Balikpapan Tengah	Perawatan Mekar Sari	40	3	5	13	10	31	77.50	0	1	6	2	9	22.50
14	Balikpapan Tengah	Karang Jati	41	0	16	19	6	41	100.00	0	0	0	0	0	0.00
15	Balikpapan Tengah	Karang Rejo	46	3	12	8	7	30	65.22	0	3	10	3	16	34.78
16	Balikpapan Tengah	Sumber Rejo	28	3	8	6	2	19	67.86	3	2	3	1	9	32.14
17	Balikpapan Utara	Muara Rapak	21	1	0	20	0	21	100.00	0	0	0	0	0	0.00
18	Balikpapan Utara	Gunung Samarinda	67	12	13	42	0	67	100.00	0	0	0	0	0	0.00
19	Balikpapan Utara	Batu Ampar	104	8	20	21	3	52	50.00	8	20	22	2	52	50.00
20	Balikpapan Utara	Perawatan Karang Joang	50	0	10	20	1	31	62.00	0	0	0	19	19	38.00
21	Balikpapan Barat	Margomulyo	17	1	0	12	4	17	100.00	0	0	0	0	0	0.00
22	Balikpapan Barat	Sidomulyo	8	1	0	6	0	7	87.50	0	0	1	0	1	12.50
23	Balikpapan Barat	Baru Ilir	52	3	10	11	5	29	55.77	0	7	16	0	23	44.23
24	Balikpapan Barat	Margasari	68	0	14	12	16	42	61.76	0	5	8	13	26	38.24
25	Balikpapan Barat	Baru Tengah	40	0	14	22	0	36	90.00	0	1	3	0	4	10.00
26	Balikpapan Barat	Perawatan Baru Ulu	26	3	3	10	0	16	61.54	0	0	5	5	10	38.46
27	Balikpapan Barat	Perawatan Kariangau	18	0	0	3	1	4	22.22	0	3	8	3	14	77.78
JUMLAH (KAB/KOTA)			1225	58	259	349	86	752	61.39	21	205	170	67	463	37.80

Sumber: Dinas Kesehatan Kota Balikpapan

TABEL 65

TEMPAT PENGELOLAAN MAKANAN DIBINA DAN DIUJI PETIK
KABUPATEN/KOTA BALIKPAPAN
TAHUN 2017

NO	KECAMATAN	PUSKESMAS	JUMLAH TPM TIDAK MEMENUHI SYARAT	JUMLAH TPM DIBINA					PERSENTASE TPM DIBINA	JUMLAH TPM MEMENUHI SYARAT HIGIENE SANITASI	JUMLAH TPM DIUJI PETIK					PERSENTASE TPM DIUJI PETIK
				JASA BOGA	RUMAH MAKAN/ RESTORAN	DEPOT AIR MINUM (DAM)	MAKANAN JAJANAN	TOTAL			JASA BOGA	RUMAH MAKAN/ RESTORAN	DEPOT AIR MINUM (DAM)	MAKANAN JAJANAN	TOTAL	
1	*2*	*3*	*4*	*5*	*6*	*7*	*8*	*9*	*10*	*11*	*12*	*13*	*14*	*15*	*16*	*17*
1	Balikpapan Timur	Teritip	0	0	0	0	0	0	0.00	10	0	0	0	0	0	0.00
2	Balikpapan Timur	Lamaru	0	0	0	0	0	0	0.00	23	0	0	0	0	0	0.00
3	Balikpapan Timur	Perawatan Manggar Baru	0	0	0	0	0	0	0.00	32	0	0	15	0	15	46.88
4	Balikpapan Timur	Manggar	3	1	2	0	0	3	100.00	17		3	11	3	17	100.00
5	Balikpapan Selatan	Perawatan Sepinggan Baru	99	4	39	24	0	67	67.68	62	2	0	11	11	24	38.71
6	Balikpapan Selatan	Gunung Bahagia	2	1	0	1	0	2	100.00	49	0	0	0	0	0	0.00
7	Balikpapan Kota	Damai	36	0	0	11	2	13	36.11	36	0	0	11	0	11	30.56
8	Balikpapan Kota	Perawatan Klandasan Ilir	97	0	10	5	0	15	15.46	22	0	0	0	0	0	0.00
9	Balikpapan Kota	Prapatan	9	3	3	0	3	9	100.00	10	1	2	6	0	9	90.00
10	Balikpapan Kota	Telaga Sari	22	0	12	10	0	22	100.00	2	0	0	0	0	0	0.00
11	Balikpapan Tengah	Gunung Sari Ilir	0	0	0	0	0	0	0.00	33	0	0	0	0	0	0.00
12	Balikpapan Tengah	Gunung Sari Ulu	12	0	1	5	6	12	100.00	13	0	1	5	3	9	69.23
13	Balikpapan Tengah	Perawatan Mekar Sari	9	0	1	6	2	9	100.00	31	0	0	0	5	5	16.13
14	Balikpapan Tengah	Karang Jati	0	0	0	0	0	0	0.00	41	0	0	0	0	0	0.00
15	Balikpapan Tengah	Karang Rejo	16	0	3	2	3	8	50.00	30	0	0	0	0	0	0.00
16	Balikpapan Tengah	Sumber Rejo	9	1	2	3	1	7	77.78	19	1	8	6	2	17	89.47
17	Balikpapan Utara	Muara Rapak	0	0	0	0	0	0	0.00	21	0	0	0	0	0	0.00
18	Balikpapan Utara	Gunung Samarinda	0	0	0	0	0	0	0.00	67	5	4	4	0	13	19.40
19	Balikpapan Utara	Batu Ampar	52	1	0	2	0	3	5.77	52	0	0	0	0	0	0.00
20	Balikpapan Utara	Perawatan Karang Joang	19	0	0	0	19	19	100.00	31	0	0	0	0	0	0.00
21	Balikpapan Barat	Margomulyo	0	0	0	0	0	0	0.00	17	0	0	1	0	1	5.88
22	Balikpapan Barat	Sidomulyo	1	0	0	1	0	1	100.00	7	0	0	0	0	0	0.00
23	Balikpapan Barat	Baru Ilir	23	0	7	16	0	23	100.00	29	0	0	0	0	0	0.00
24	Balikpapan Barat	Margasari	26	0	5	8	13	26	100.00	42	0	15	13	10	38	90.48
25	Balikpapan Barat	Baru Tengah	4	0	1	3	0	4	100.00	36	0	0	0	0	0	0.00
26	Balikpapan Barat	Perawatan Baru Ulu	10	0	0	5	5	10	100.00	16	0	0	0	0	0	0.00
27	Balikpapan Barat	Perawatan Kariangau	14	0	3	6	3	12	85.71	4	0	0	0	0	0	0.00
JUMLAH (KAB/KOTA)			463	11	89	108	57	265	57.24	752	9	33	83	34	159	21.14

Sumber: Dinas Kesehatan Kota Balikpapan

TABEL 66

PERSENTASE KETERSEDIAAN OBAT DAN VAKSIN
KABUPATEN/KOTA BALIKPAPAN
TAHUN 2017

NO	NAMA OBAT	SATUAN TERKECIL	KEBUTUHAN	TOTAL PENGGUNAAN	SISA STOK	JUMLAH OBAT/VAKSIN	PERSENTASE KETERSEDIAAN OBAT/VAKSIN
1	*2*	*3*	*4*	*5*	*6*	*7*	*8*
1	Alopurinol tablet 100 mg	tablet	115,794	77,200	70,800	148,000	127.81
2	Aminofilin tablet 200 mg	tablet	-	-	-		
3	Aminofilin injeksi 24 mg/ml	tablet	-	-	23	23	#DIV/0!
4	Amitripilin tablet salut 25 mg (HCL)	tablet	756	500	1,400	1,900	251.32
5	Amoksisilin kapsul 250 mg	kapsul	25,020	16,680	81,600	98,280	392.81
6	Amoksisilin kaplet 500 mg	kaplet	1,242,306	828,200	811,600	1,639,800	132.00
7	Amoksisilin sirup kering 125 mg/ 5 mg	botol	37,890	25,262	11,533	36,795	97.11
8	Metampiron tablet 500 mg	tablet	23,544	15,700	-	15,700	66.68
9	Metampiron injeksi 250 mg	ampul	-	-	-		
10	Antasida DOEN I tablet kunyah, kombinasi :Aluminium Hidroksida 200 mg + Magnesium Hidroksida 200 mg	tablet	630,000	420,000	135,500	555,500	88.17
11	Anti Bakteri DOEN saleb kombinasi : Basitrasin 500 IU/g + polimiksin 10.000 IU/g	tube	-	-	-		
12	Antihemoroid DOEN kombinasi : Bismut Subgalat 150 mg + Heksaklorofen 250 mg	supp	9,036	6,020	5,710	11,730	129.81
13	Antifungi DOEN Kombinasi : Asam Benzoat 6% + Asam Salisilat 3%	pot	810	543	92	635	78.40
14	Antimigren : Ergotamin tartrat 1 mg + Kofein 50 mg	tablet	7,794	5,200	-	5,200	66.72
15	Antiparkinson DOEN tablet kombinasi : Karbidopa 25 mg + Levodopa 250 mg	tablet	-	-	-		
16	Aqua Pro Injeksi Steril, bebas pirogen	vial	360	243	29	272	75.56
17	Asam Askorbat (vitamin C) tablet 50 mg	tablet	818,856	545,900	186,900	732,800	89.49
18	Asam Asetisalisilat tablet 100 mg (Asetosal)	tablet	-	-	-		
19	Asam Asetisalisilat tablet 500 mg (Asetosal)	tablet	-	-	-		
20	Atropin sulfat tablet 0,5 mg	tablet	150	100	900	1,000	666.93
21	Atropin tetes mata 0,5%	botol	-	-	-		
22	Atropin injeksi I.m/Iv/s.k. 0,25 mg/mL - 1 mL (sulfat)	ampul	-	2	-	2	#DIV/0!
23	Betametason krim 0,1 %	krim	14,526	9,686	10,041	19,727	135.80
24	Deksametason Injeksi I.v. 5 mg/ml	ampul	1,674	1,121	506	1,627	97.19
25	Deksametason tablet 0,5 mg	tablet	1,081,944	721,300	746,100	1,467,400	135.63
26	Dekstran 70-larutan infus 6% steril	botol	-	-	-		
27	Dekstrometorfan sirup 10 mg/5 ml (HBr)	botol	-	-	-		
28	Dekstrometorfan tablet 15 mg (HBr)	tablet	-	-	-		
29	Diazepam Injeksi 5mg/ml	ampul	126	80	12	92	73.02
30	Diazepam tablet 2 mg	tablet	9,720	6,480	9,700	16,180	166.46
31	Diazepam tablet 5 mg	tablet	-	-	-		
32	Difenhidramin Injeksi I.M. 10 mg/ml (HCL)	ampul	162	109	188	297	183.33
33	Digoksin tablet 0,25 mg	tablet	2,700	1,800	700	2,500	92.59
34	Efedrin tablet 25 mg (HCL)	tablet	3,744	2,500	-	2,500	66.77
35	Ekstraks belladona tablet 10 mg	tablet	3,006	2,000	-	2,000	66.53
36	Epinefrin (Adrenalin) injeksi 0,1% (sebagai HCL)	ampul	612	405	-	405	66.18
37	Etakridin larutan 0,1%	botol	702	457	500	957	136.32
38	Fenitoin Natriun Injeksi 50 mg/ml	ampul	-	-	-		
39	Fenobarbital Injeksi I.m/I.v 50 mg/ml	ampul		2	376	378	#DIV/0!
40	Fenobarbital tablet 30 mg	tablet	1,944	1,300	1,700	3,000	154.32
41	Fenoksimetil Penisilin tablet 250 mg	tablet	-	-	-		
42	Fenoksimetil Penisilin tablet 500 mg	tablet	-	-	-		
43	Fenol Gliserol tetes telinga 10%	botol	2,664	1,771	2,652	4,423	166.03
44	Fitomenadion (Vit. K1) injeksi 10 mg/ml	ampul	504	337	-	337	66.87
45	Fitomenadion (Vit. K1) tablet salut gula 10 mg	tablet	23,706	15,800	16,300	32,100	135.41
46	Furosemid tablet 40 mg	tablet	27,000	18,000	59,000	77,000	285.19
47	Gameksan lotion 1 %	botol	1,926	1,289	761	2,050	106.44
48	Garam Oralit I serbuk Kombinasi : Natrium 0,70 g, Kalium klorida 0,30 g, Tribatrium Sitrt dihidrat 0,58 g	sach	145,800	97,200	19,800	117,000	80.25
49	Gentian Violet Larutan 1 %	botol	-	-	-		
50	Glibenklamida tablet 5 mg	tablet	124,200	82,800	6,300	89,100	71.74
51	Gliseril Gualakolat tablet 100 mg	tablet	628,506	419,000	-	419,000	66.67
52	Gliserin	botol	-	-	-		
53	Glukosa larutan infus 5%	botol	252	168	246	414	164.29
54	Glukosa larutan infus 10%	botol	-	-	-		
55	Glukosa larutan infus 40% steril (produk lokal)	ampul	-	-	-		
56	Griseofulvin tablet 125 mg, micronized	tablet	31,356	20,900	17,500	38,400	122.46
57	Haloperidol tablet 0,5 mg	tablet	1,656	1,100	5,400	6,500	392.51
58	Haloperidol tablet 1,5 mg	tablet	15,894	10,600	8,400	19,000	119.54
59	Haloperidol tablet 5 mg	tablet	2,844	1,900	3,100	5,000	175.81
60	Hidroklorotiazida tablet 25 mg	tablet	67,356	44,900	241,200	286,100	424.76
61	Hidrokortison krim 2,5%	tube	16,488	10,991	6,337	17,328	105.09
62	Ibuprofen tablet 200 mg	tablet	108,144	72,100	75,300	147,400	136.30
63	Ibuprofen tablet 400 mg	tablet	558,000	372,000	296,400	668,400	119.78
64	Isosorbid Dinitrat Tablet Sublingual 5 mg	tablet	10,494	7,000	-	7,000	66.70
65	Kalsium Laktat (Kalk) tablet 500 mg	tablet	322,506	215,000	-	215,000	66.67
66	Kaptopril tablet 12,5 mg	tablet	163,800	109,200	236,800	346,000	211.23
67	Kaptopril tablet 25 mg	tablet	257,706	171,800	-	171,800	66.67
68	Karbamazepim tablet 200 mg	tablet	2,844	1,900	-	1,900	66.81
69	Ketamin Injeksi 10 mg/ml	vial	-	-	-		

PERSENTASE KETERSEDIAAN OBAT DAN VAKSIN
KABUPATEN/KOTA BALIKPAPAN
TAHUN 2017

NO	NAMA OBAT	SATUAN TERKECIL	KEBUTUHAN	TOTAL PENGGUNAAN	SISA STOK	JUMLAH OBAT/VAKSIN	PERSENTASE KETERSEDIAAN OBAT/VAKSIN
1	*2*	*3*	*4*	*5*	*6*	*7*	*8*
70	Klofazimin kapsul 100 mg microzine	kapsul	-	-	-		
71	Kloramfenikol kapsul 250 mg	kapsul	-	-	-		
72	Kloramfenikol tetes telinga 3 %	botol	1,314	879	-	879	66.89
73	Kloraniramina mealeat (CTM) tablet 4 mg	tablet	1,757,106	1,171,400	486,400	1,657,800	94.35
74	Klorpromazin injeksi i.m 5 mg/ml-2ml (HCL)	ampul	-	-	-		
75	Klorpromazin injeksi i.m 25 mg/ml (HCL)	ampul	-	-	-		
76	Klorpromazin tablet salut 25 mg (HCL)	tablet	594	400	700	1,100	185.19
77	Klorpromazin HCl tablet salut 100 mg (HCL)	tablet	9,144	6,100	8,100	14,200	155.29
78	Anti Malaria DOEN Kombinasi Pirimetamin 25 mg + Sulfadoxin 500 mg	tablet	-	-	-		
79	Kotrimosazol Suspensi Kombinasi :Sulfametoksazol 200 mg + Trimetoprim 40 mg/ 5 ml	botol	10,134	6,759	6,749	13,508	133.29
80	Kotrimosazol DOEN I (dewasa) Kombinasi : Sulfametoksazol 400 mg, Trimetoprim 80 mg	tablet	107,244	71,500	63,300	134,800	125.69
81	Kotrimosazol DOEN II (pediatrik) Kombinasi : Sulfametoksazol 100 mg, Trimetoprim 20 mg	tablet	-	-	-		
82	Kuinin (kina) tablet 200 mg	tablet	-	-	-		
83	Kuinin Dihidrokklorida injeksi 25%-2 ml	ampul	-	-	-		
84	Lidokain injeksi 2% (HCL) + Epinefrin 1 : 80.000-2 ml	vial	720	480	4,500	4,980	691.67
85	Magnesium Sulfat inj (IV) 20%-25 ml	vial	90	60	28	88	97.78
86	Magnesium Sulfat inj (IV) 40%-25 ml	vial	126	79	840	919	729.37
87	Magnesium Sulfat serbuk 30 gram	sach	-	-	-		
88	Mebendazol sirup 100 mg / 5 ml	botol	-	-	-		
89	Mebendazol tablet 100 mg	tablet	-	-	-		
90	Metilergometrin Maleat (Metilergometrin) tablet salut 0,125 mg	tablet	1,494	1,000	1,200	2,200	147.26
91	Metilergometrin Maleat injeksi 0,200 mg -1 ml	ampul	108	73	300	373	345.37
92	Metronidazol tablet 250 mg	tablet	19,206	12,800	4,200	17,000	88.51
93	Natrium Bikarbonat tablet 500 mg	tablet	-	-	-		
94	Natrium Fluoresein tetes mata 2 %	botol	-	-	-		
95	Natrium Klorida larutan infus 0,9 %	botol	1,386	925	709	1,634	117.89
96	Natrium Thiosulfat injeksi I.v. 25 %	ampul	-	-	-		
97	Nistatin tablet salut 500.000 IU/g	tablet	306	200	1,900	2,100	686.27
98	Nistatin Vaginal tablet salut 100.000 IU/g	tablet	5,976	3,980	4,020	8,000	133.87
99	Obat Batuk hitam (O.B.H.)	botol	-	-	-		
100	Oksitetrasiklin HCL salep mata 1 %	tube	1,548	1,026	-	1,026	66.28
101	Oksitetrasiklin injeksi I.m. 50 mg/ml-10 ml	vial	-	-	-		
102	Oksitosin injeksi 10 UI/ml-1 ml	ampul	2,232	1,487	4,873	6,360	284.95
103	Paracetamol sirup 120 mg / 5 ml	botol	106,902	71,265	55	71,320	66.72
104	Paracetamol tablet 100 mg	tablet	-	-	-		
105	Paracetamol tablet 500 mg	tablet	1,797,156	1,198,100	-	1,198,100	66.67
106	Pilokarpin tetes mata 2 % (HCL/Nitrat)	botol	-	-	-		
107	Pirantel tab. Score (base) 125 mg	tablet	2,844	1,900	2,300	4,200	147.68
108	Piridoksin (Vitamin B6) tablet 10 mg (HCL)	tablet	270,000	180,000	-	180,000	66.67
109	Povidon Iodida larutan 10 %	botol	1,116	745	273	1,018	91.22
110	Povidon Iodida larutan 10 %	botol	-	-	-		
111	Prednison tablet 5 mg	tablet	93,744	62,500	7,200	69,700	74.35
112	Primakuin tablet 15 mg	tablet	5,850	3,900	5,800	9,700	165.81
113	Propillitiourasil tablet 100 mg	tablet	-	-	-		
114	Propanol tablet 40 mg (HCL)	tablet	-	-	-		
115	Reserpin tablet 0,10 mg	tablet	-	-	-		
116	Reserpin tablet 0,25 mg	tablet	146,394	97,600	-	97,600	66.67
117	Ringer Laktat larutan infus	botol	4,734	3,161	3,659	6,820	144.06
118	Salep 2-4, kombinasi: Asam Salisilat 2% + Belerang endap 4%	tube	2,178	1,453	2,867	4,320	198.35
119	Salisil bedak 2%	kotak	9,594	6,400	13,290	19,690	205.23
120	Serum Anti Bisa Ular Polivalen injeksi 5 ml (ABU I)	vial	-	8	-	8	-
121	Serum Anti Bisa Ular Polivalen injeksi 50 ml (ABU II)	vial	-	-	-		
122	Serum Anti Difteri Injeksi 20.000 IU/vial (A.D.S.)	vial	-	3	-	3	
123	Serum Anti Tetanus Injeksi 1.500 IU/ampul (A.T.S.)	ampul	1,044	695	40	735	70.40
124	Serum Anti Tetanus Injeksi 20.000 IU/vial (A.T.S.)	vial	-	-	-		
125	Sianokobalamin (Vitamin B12) injeksi 500 mcg	ampul	-	-	-		
126	Sulfasetamida Natrium tetes mata 15 %	botol	-	-	-		
127	Tetrakain HCL tetes mata 0,5%	botol	36	20	-	20	55.56
128	Tetrasiklin kapsul 250 mg	kapsul	-	-	-		
129	Tetrasiklin kapsul 500 mg	kapsul	-	-	-		
130	Tiamin (vitamin B1) injeksi 100 mg/ml	ampul	-	-	-		
131	Tiamin (vitamin B1) tablet 50 mg (HCL/Nitrat)	tablet	45,000	30,000	-	30,000	66.67
132	Tiopental Natrium serbuk injeksi 1000 mg/amp	ampul	-	-	-		
133	Triheksifenidil tablet 2 mg	tablet	16,506	11,000	250	11,250	68.16
134	Vaksin Rabies Vero	vial	-	-	-		
135	Vitamin B Kompleks tablet	tablet	1,320,012	880,000	693,600	1,573,600	119.21
VAKSIN							
136	BCG	vial	3,996	2,666	634	3,300	82.58
137	T T	vial	450	297	-	297	66.00
138	D T	vial	2,502	1,673	21	1,694	67.71
139	CAMPAK 10 Dosis	vial	14,904	9,938	748	10,686	71.70
140	POLIO 10 Dosis	vial	11,538	7,693	956	8,649	74.96
141	DPT-HB	vial	13,482	8,982	875	9,857	73.11
142	HEPATITIS B 0,5 ml ADS	vial	18,576	12,388	1,144	13,532	72.85
143	POLIO 20 Dosis	vial	5,724	3,820	-	3,820	66.74
144	CAMPAK 20 Dosis	vial	-	-	-		

Sumber: Instalasi Farmasi Kesehatan

TABEL 67

JUMLAH SARANA KESEHATAN MENURUT KEPEMILIKAN
KABUPATEN/KOTA BALIKPAPAN
TAHUN 2017

NO	FASILITAS KESEHATAN	PEMILIKAN/PENGELOLA						
		KEMENKES	PEM.PROV	PEM.KAB/KOTA	TNI/POLRI	BUMN	SWASTA	JUMLAH
1	*2*	*3*	*4*	*5*	*6*	*7*	*8*	*9*
RUMAH SAKIT								
1	RUMAH SAKIT UMUM		1	1	3	1	3	9
2	RUMAH SAKIT KHUSUS			1			4	5
PUSKESMAS DAN JARINGANNYA								
1	PUSKESMAS RAWAT INAP			7				7
	- JUMLAH TEMPAT TIDUR			70				70
2	PUSKESMAS NON RAWAT INAP			20				20
3	PUSKESMAS KELILING			32				32
4	PUSKESMAS PEMBANTU			14				14
SARANA PELAYANAN LAIN								
1	RUMAH BERSALIN							-
2	BALAI PENGOBATAN/KLINIK						74	74
3	PRAKTIK DOKTER BERSAMA							-
4	PRAKTIK DOKTER PERORANGAN							-
5	PRAKTIK PENGOBATAN TRADISIONAL							-
6	BANK DARAH RUMAH SAKIT							-
7	UNIT TRANSFUSI DARAH			1				1
SARANA PRODUKSI DAN DISTRIBUSI KEFARMASIAN								
1	INDUSTRI FARMASI							-
2	INDUSTRI OBAT TRADISIONAL							-
3	USAHA KECIL OBAT TRADISIONAL							-
4	PRODUKSI ALAT KESEHATAN							-
5	PEDAGANG BESAR FARMASI							-
6	APOTEK						181	181
7	TOKO OBAT						83	83
8	PENYALUR ALAT KESEHATAN							-

Sumber: Dinas Kesehatan Kota Balikpapan

TABEL 68

PERSENTASE SARANA KESEHATAN (RUMAH SAKIT) DENGAN KEMAMPUAN PELAYANAN GAWAT DARURAT (GADAR) LEVEL I
KABUPATEN/KOTA BALIKPAPAN
TAHUN 2017

NO	SARANA KESEHATAN	JUMLAH SARANA	MEMPUNYAI KEMAMPUAN YAN. GADAR LEVEL I	
			JUMLAH	%
1	*2*	*3*	*4*	*5*
1	RUMAH SAKIT UMUM	9	9	100.00
2	RUMAH SAKIT KHUSUS	5	4	80.00
JUMLAH (KAB/KOTA)		14	13	92.86

Sumber: Dinas Kesehatan Kota Balikpapan

TABEL 69

JUMLAH POSYANDU MENURUT STRATA, KECAMATAN, DAN PUSKESMAS
KABUPATEN/KOTA BALIKPAPAN
TAHUN 2017

NO	KECAMATAN	PUSKESMAS	STRATA POSYANDU								JUMLAH	POSYANDU AKTIF	
			PRATAMA		MADYA		PURNAMA		MANDIRI				
			JUMLAH	%	JUMLAH	%	JUMLAH	%	JUMLAH	%		JUMLAH	%
1	*2*	*3*	*4*	*5*	*6*	*7*	*8*	*9*	*10*	*11*	*12*	*13*	*14*
1	Balikpapan Timur	Teritip	0	0.00	12	38.71	16	51.61	3	9.68	31	19	61.29
2	Balikpapan Timur	Lamaru	22	88.00	3	12.00	0	0.00	0	0.00	25	25	100.00
3	Balikpapan Timur	Perawatan Manggar Baru	0	0.00	19	47.50	9	22.50	12	30.00	40	21	52.50
4	Balikpapan Timur	Manggar	1	1.43	6	8.57	40	57.14	23	32.86	70	63	90.00
5	Balikpapan Selatan	Perawatan Sepinggan Baru	17	13.08	100	76.92	13	10.00	0	0.00	130	13	10.00
6	Balikpapan Selatan	Gunung Bahagia	8	9.52	37	44.05	30	35.71	9	10.71	84	39	46.43
7	Balikpapan Kota	Damai	5	7.69	7	10.77	32	49.23	21	32.31	65	53	81.54
8	Balikpapan Kota	Perawatan Klandasan Ilir	10	14.93	6	8.96	15	22.39	36	53.73	67	51	76.12
9	Balikpapan Kota	Prapatan	5	17.86	16	57.14	4	14.29	3	10.71	28	7	25.00
10	Balikpapan Kota	Telaga Sari	20	46.51	13	30.23	5	11.63	5	11.63	43	10	23.26
11	Balikpapan Tengah	Gunung Sari Ilir	40	71.43	9	16.07	5	8.93	2	3.57	56	7	12.50
12	Balikpapan Tengah	Gunung Sari Ulu	4	10.26	28	71.79	4	10.26	3	7.69	39	7	17.95
13	Balikpapan Tengah	Perawatan Mekar Sari	4	11.43	19	54.29	10	28.57	2	5.71	35	12	34.29
14	Balikpapan Tengah	Karang Jati	0	0.00	5	16.13	20	64.52	6	19.35	31	26	83.87
15	Balikpapan Tengah	Karang Rejo	1	1.15	9	10.34	49	56.32	28	32.18	87	77	88.51
16	Balikpapan Tengah	Sumber Rejo	3	5.77	11	21.15	28	53.85	10	19.23	52	38	73.08
17	Balikpapan Utara	Muara Rapak	8	9.41	32	37.65	24	28.24	21	24.71	85	45	52.94
18	Balikpapan Utara	Gunung Samarinda	5	7.35	36	52.94	21	30.88	6	8.82	68	27	39.71
19	Balikpapan Utara	Batu Ampar	51	42.86	47	39.50	7	5.88	14	11.76	119	21	17.65
20	Balikpapan Utara	Perawatan Karang Joang	24	37.50	25	39.06	5	7.81	10	15.63	64	9	14.06
21	Balikpapan Barat	Margomulyo	1	3.23	5	16.13	16	51.61	9	29.03	31	30	96.77
22	Balikpapan Barat	Sidomulyo	3	15.79	5	26.32	8	42.11	3	15.79	19	19	100.00
23	Balikpapan Barat	Baru Ilir	9	14.29	31	49.21	14	22.22	9	14.29	63	23	36.51
24	Balikpapan Barat	Margasari	11	40.74	11	40.74	4	14.81	1	3.70	27	19	70.37
25	Balikpapan Barat	Baru Tengah	6	11.11	25	46.30	14	25.93	9	16.67	54	23	42.59
26	Balikpapan Barat	Perawatan Baru Ulu	0	0.00	0	0.00	50	94.34	3	5.66	53	53	100.00
27	Balikpapan Barat	Perawatan Kariangau	0	0.00	0	0.00	0	0.00	14	100.00	14	14	100.00
JUMLAH (KAB/KOTA)			258	17.43	517	34.93	443	29.93	262	17.70	1480	751	50.74
RASIO POSYANDU PER 100 BALITA											2		

Sumber: Dinas Kesehatan Kota Balikpapan

TABEL 70

JUMLAH UPAYA KESEHATAN BERSUMBERDAYA MASYARAKAT (UKBM) MENURUT KECAMATAN
KABUPATEN/KOTA BALIKPAPAN
TAHUN 2017

NO	KECAMATAN	PUSKESMAS	DESA/ KELURAHAN	UPAYA KESEHATAN BERSUMBERDAYA MASYARAKAT (UKBM)		
				POSKESDES	POLINDES	POSBINDU
1	*2*	*3*	*4*	*5*	*6*	*7*
1	Balikpapan Timur	Teritip	1	-	0	3
2	Balikpapan Timur	Lamaru	1	1	0	5
3	Balikpapan Timur	Perawatan Manggar Baru	1	-	0	-
4	Balikpapan Timur	Manggar	1	-	0	1
5	Balikpapan Selatan	Perawatan Sepinggan Baru	3	3	0	5
6	Balikpapan Selatan	Gunung Bahagia	2	-	0	7
7	Balikpapan Kota	Damai	3	-	0	4
8	Balikpapan Kota	Perawatan Klandasan Ilir	2	-	0	9
9	Balikpapan Kota	Prapatan	1	-	0	4
10	Balikpapan Kota	Telaga Sari	1	-	0	5
11	Balikpapan Tengah	Gunung Sari Ilir	1	-	0	4
12	Balikpapan Tengah	Gunung Sari Ulu	1	-	0	4
13	Balikpapan Tengah	Perawatan Mekar Sari	1	-	0	5
14	Balikpapan Tengah	Karang Jati	1	-	0	4
15	Balikpapan Tengah	Karang Rejo	1	-	0	5
16	Balikpapan Tengah	Sumber Rejo	1	-	0	2
17	Balikpapan Utara	Muara Rapak	1	-	0	1
18	Balikpapan Utara	Gunung Samarinda	2	-	0	3
19	Balikpapan Utara	Batu Ampar	2	-	0	5
20	Balikpapan Utara	Perawatan Karang Joang	1	1	0	5
21	Balikpapan Barat	Margomulyo	1	-	0	4
22	Balikpapan Barat	Sidomulyo	0	-	0	3
23	Balikpapan Barat	Baru Ilir	1	-	0	-
24	Balikpapan Barat	Margasari	1	-	0	1
25	Balikpapan Barat	Baru Tengah	1	-	0	11
26	Balikpapan Barat	Perawatan Baru Ulu	1	-	0	12
27	Balikpapan Barat	Perawatan Kariangau	1	1	0	9
JUMLAH (KAB/KOTA)			34	6	0	121

Sumber: Dinas Kesehatan Kota Balikpapan

TABEL 71

JUMLAH DESA SIAGA MENURUT KECAMATAN
KABUPATEN/KOTA BALIKPAPAN
TAHUN 2017

NO	KECAMATAN	PUSKESMAS	JUMLAH DESA/ KELURAHAN	DESA/KELURAHAN SIAGA					
				PRATAMA	MADYA	PURNAMA	MANDIRI	JUMLAH	%
1	*2*	*3*	*4*	*5*	*6*	*7*	*8*	*9*	*10*
1	Balikpapan Timur	Teritip	1	1	0	-	0	1	100
2	Balikpapan Timur	Lamaru	1	1	0	-	0	1	100
3	Balikpapan Timur	Perawatan Manggar Baru	1	1	0	-	0	1	100
4	Balikpapan Timur	Manggar	1	1	0	-	0	1	100
5	Balikpapan Selatan	Perawatan Sepinggan Baru	3	3	0	-	0	3	100
6	Balikpapan Selatan	Gunung Bahagia	2	2	0	-	0	2	100
7	Balikpapan Kota	Damai	3	3	0	-	0	3	100
8	Balikpapan Kota	Perawatan Klandasan Ilir	2	2	0	-	0	2	100
9	Balikpapan Kota	Prapatan	1	1	0	-	0	1	100
10	Balikpapan Kota	Telaga Sari	1	1	0	-	0	1	100
11	Balikpapan Tengah	Gunung Sari Ilir	1	1	0	-	0	1	100
12	Balikpapan Tengah	Gunung Sari Ulu	1	1	0	-	0	1	100
13	Balikpapan Tengah	Perawatan Mekar Sari	1	1	0	-	0	1	100
14	Balikpapan Tengah	Karang Jati	1	1	0	-	0	1	100
15	Balikpapan Tengah	Karang Rejo	1	1	0	-	0	1	100
16	Balikpapan Tengah	Sumber Rejo	1	1	0	-	0	1	100
17	Balikpapan Utara	Muara Rapak	1	1	0	-	0	1	100
18	Balikpapan Utara	Gunung Samarinda	2	2	0	-	0	2	100
19	Balikpapan Utara	Batu Ampar	2	2	0	-	0	2	100
20	Balikpapan Utara	Perawatan Karang Joang	1	1	0	-	0	1	100
21	Balikpapan Barat	Margomulyo	1	1	0	-	0	1	100
22	Balikpapan Barat	Sidomulyo	0	-	0	-	0	-	-
23	Balikpapan Barat	Baru Ilir	1	1	0	-	0	1	100
24	Balikpapan Barat	Margasari	1	1	0	-	0	1	100
25	Balikpapan Barat	Baru Tengah	1	1	0	-	0	1	100
26	Balikpapan Barat	Perawatan Baru Ulu	1	1	0	-	0	1	100
27	Balikpapan Barat	Perawatan Kariangau	1	1	0	-	0	1	100
JUMLAH (KAB/KOTA)			34	34	0	0	0	34	100.00
				27	7				

Sumber: Dinas Kesehatan Kota Balikpapan

TABEL 72

JUMLAH TENAGA MEDIS DI FASILITAS KESEHATAN
KABUPATEN/KOTA BALIKPAPAN
TAHUN 2017

NO	UNIT KERJA	DR SPESIALIS [a]			DOKTER UMUM			TOTAL			DOKTER GIGI			DOKTER GIGI SPESIALIS			TOTAL		
		L	P	L+P	L	P	L+P	L	P	L+P	L	P	L+P	L	P	L+P	L	P	L+P
1	*2*	3	4	5	6	7	8	9	10	11	12	13	14	15	16	17	18	19	20
1	Teritip	-	-	-	-	2	2	-	2	2	-	1	1	-	-	-	-	1	1
2	Lamaru		-	-	1	1	3	1	1	2	-	2	2	-	-			2	2
3	Perawatan Manggar Baru	-	-		2	3	5	2	3	5	-	2	2	-	1	-	-	3	3
4	Manggar	-	-		-	2	2	-	2	2	1	-	1	-	-	-	1	-	1
5	Perawatan Sepinggan Baru	-	-		1	5	5	1	5	6	-	2	2	-	-	-	2	2	4
6	Gunung Bahagia				1	1	2	1	1	2		1	1					1	1
7	Damai		1	1	1	2	3	1	3	4		1	1					1	1
8	Perawatan Klandasan Ilir	1		1		9	9	1	9	10		3	3					3	3
9	Prapatan	-	-		-	3	4	-	3	3	-	2	2	-	-	-	-	1	1
10	Telaga Sari	-	-	-	-	2	3	-	2	2	-	1	1	-	-	-	-	1	1
11	Gunung Sari Ilir	-	-	-	-	3	3	-	3	3	-	1	1	-	-	-	-	1	1
12	Gunung Sari Ulu	-	0	-	-	2	2	-	2	2	-	2	2	-	-	-	-	2	2
13	Perawatan Mekar Sari		-	-		6	6	-	6	6		1	1					2	2
14	Karang Jati					2	2	-	2	2		1	1					1	1
15	Karang Rejo	-	-	-	1	2	2	1	2	3	-	1	1	-	-	-	-	1	1
16	Sumber Rejo	1	1	2	-	2	2	1	3	4	-	2	2	-	-	-	-	2	2
17	Muara Rapak	-	-	-	-	2	2	-	2	2	-	2	2	-	-	-	-	2	2
18	Gunung Samarinda	-	-	-	2	2	2	2	2	4	-	1	1	-	-	-	-	1	1
19	Batu Ampar	-	-		-	3	3	-	3	3	-	2	2	-	-	-	-	2	2
20	Perawatan Karang Joang	-	-		2	6	7	2	6	8	-	1	1	-	-	-	-	1	1
21	Margomulyo	-	-	-	-	2	2	-	2	2	-	2	2	-	-	-	-	2	2
22	Sidomulyo	-	-	-	-	2	2	-	2	2	-	1	1	-	-	-	-	1	1
23	Baru Ilir					3	3	-	3	3		1	1		1			2	2
24	Margasari		-	-		2	2	-	2	2		1	1					1	1
25	Baru Tengah		-	-	1	1	3	1	1	2		2	2					3	3
26	Perawatan Baru Ulu	-	-		1	6	8	1	6	7	-	2	2	-	-	-	-	2	2
27	Perawatan Kariangau	-	-		2	2	4	2	2	4		1	1	-	-	-	-	1	1
SUB JUMLAH I (PUSKESMAS)		2	2	4	15	78	93	17	80	97	1	39	40	-	2	-	3	42	45
1	RS Dr. R. Hardjanto	16	2	18	3	9	12	19	11	30	-	2	2	-	1	1	-	3	3
2	RS Bhayangkara	15	11	26	1	6	7	16	17	33	1	1	2	-	2	2	1	3	4
3	RS Dr. Kanujoso Djatiwibowo	32	23	55	14	23	37	46	46	92	-	1	1	1	3	4	1	4	5
4	RS Restu Ibu	43	16	59	11	5	16	54	21	41	2	1	3	1	3	4	14	9	23
5	RS Pertamina Balikpapan	18	9	27	23	17	40	41	26	67	4	4	8	2	1	3	6	5	11
6	RS Balikpapan Baru	10	10	20	2	5	7	12	15	27	-	1	1	1	1	2	1	2	3
7	RS Umum Daerah	12	14	26	5	11	16	17	25	42	2	2	4	-	6	6	2	8	10
8	RS Siloam	4	-	4	9	6	15	13	6	19	2	2	4	1	2	3	3	4	7
9	RS TNI AU	2	1	3	4	2	6	6	3	9	-	2	2	-	-	-	-	2	2
10	RS Smec	-	-	-	-	-	-	-	-	-	-	-	-	-	-	-	-	-	-
11	RS Khusus Bersalin Sayang Ibu	1	3	4	-	7	7	1	10	11	-	-	-	-	-	-	-	-	-
12	RS Ibu dan Anak Permata Hati	7	3	10	1	2	3	8	5	13			-			-	-	-	-
13	RS Ibu dan Anak Asih	7	1	8	4	4	8	11	5	16	-	1	1	-	-	-	-	1	1
14	RS Bersalin Kasih Bunda	3	3	6	1	-	1	4	3	7	-	-	-	-	-	-	-	-	-
15	RS Hermina Balikpapan	25	20	45	3	8	11	28	28	56	1	1	2	1	4	5	2	5	7
SUB JUMLAH II (RUMAH SAKIT)		195	116	311	81	105	186	276	221	463	12	18	30	7	23	30	30	46	76
SARANA PELAYANAN KESEHATAN LAIN																			
KLINIK DI INSTITUSI DIKNAKES/DIKLAT				-			-	-	-	-			-			-	-	-	-
KLINIK DI DINAS KESEHATAN KAB/KOTA				-			-	-	-	-			-			-	-	-	-
JUMLAH (KAB/KOTA)		197	118	315	96	183	279	293	301	560	13	57	70	7	25	30	33	88	121
RASIO TERHADAP 100.000 PENDUDUK				49.53			43.87			88.049			11.006			4.72			19.02

Sumber: Dinas Kesehatan Kota Balikpapan

Keterangan : [a] termasuk S3

TABEL 73

JUMLAH TENAGA KEPERAWATAN DI FASILITAS KESEHATAN
KABUPATEN/KOTA BALIKPAPAN
TAHUN 2017

NO	UNIT KERJA	BIDAN	PERAWAT[a]			PERAWAT GIGI		
			L	P	L+P	L	P	L+P
1	*2*	*3*	*4*	*5*	*6*	*7*	*8*	*9*
1	Teritip	7	2	4	6	0	1	1
2	Lamaru	5	1	2	3	1	0	1
3	Perawatan Manggar Baru	11	1	9	10	0	1	1
4	Manggar	5	0	3	3	1	0	1
5	Perawatan Sepinggan Baru	13	1	10	11	0	1	1
6	Gunung Bahagia	2		3	3		1	1
7	Damai	4		2	2		1	1
8	Perawatan Klandasan Ilir	11	2	9	11		1	1
9	Prapatan	3	0	3	3	0	0	0
10	Telaga Sari	3	0	2	2	0	1	1
11	Gunung Sari Ilir	3	0	4	4	1	0	1
12	Gunung Sari Ulu	2	0	2	2	0	1	1
13	Perawatan Mekar Sari	8	1	9	10	1	0	1
14	Karang Jati	2		2	2		1	1
15	Karang Rejo	3	0	3	3	0	0	0
16	Sumber Rejo	3	1	1	2	0	1	1
17	Muara Rapak	3	1	2	3	0	1	1
18	Gunung Samarinda	2	0	3	3	1	0	1
19	Batu Ampar	7	1	5	6	0	1	1
20	Perawatan Karang Joang	11	4	9	13	0	1	1
21	Margomulyo	3	0	3	3	0	1	1
22	Sidomulyo	2	1	1	2	0		0
23	Baru Ilir	3	1	3	4		1	1
24	Margasari	3	1	2	3		1	1
25	Baru Tengah	3	2	3	5		1	1
26	Perawatan Baru Ulu	8	3	7	10			0
27	Perawatan Kariangau	9	5	6	11	0	1	1
SUB JUMLAH I (PUSKESMAS)		139	28	112	140	5	18	23
1	RS Dr. R. Hardjanto	58	43	92	135	1	2	3
2	RS Bhayangkara	22	15	43	58		1	1
3	RS Dr. Kanujoso Djatiwibowo	69	166	340	506	2	2	4
4	RS Restu Ibu	28	16	90	106	1	2	3
5	RS Pertamina Balikpapan	41	125	173	298	2	5	7
6	RS Balikpapan Baru	18	16	35	51		1	1
7	RS Umum Daerah	20	39	105	144	0	3	3
8	RS Siloam	23	103	27	130			0
9	RS TNI AU	5	2	6	8	1	0	1
10	RS Smec	-	7	6	13			0
11	RS Khusus Bersalin Sayang Ibu	29	5	23	28	0	0	0
12	RS Ibu dan Anak Permata Hati	12	2	6	8			0
13	RS Ibu dan Anak Asih	14	2	-	2			0
14	RS Bersalin Kasih Bunda	12	0	0	0			0
15	RS Hermina Balikpapan	17	19	52	71	0	2	2
SUB JUMLAH II (RUMAH SAKIT)		368	560	998	1558	7	18	25
SARANA PELAYANAN KESEHATAN LAIN					0			0
KLINIK DI INSTITUSI DIKNAKES/DIKLAT					0			0
KLINIK DI DINAS KESEHATAN KAB/KOTA					0			0
JUMLAH (KAB/KOTA)		507	588	1110	1698	12	36	48
RASIO TERHADAP 100.000 PENDUDUK		79.72			266.98			7.55

Sumber: Dinas Kesehatan Kota Balikpapan

Keterangan : [a] termasuk perawat anastesi dan perawat spesialis

TABEL 74

JUMLAH TENAGA KEFARMASIAN DI FASILITAS KESEHATAN
KABUPATEN/KOTA BALIKPAPAN
TAHUN 2017

NO	UNIT KERJA	TENAGA KEFARMASIAN								
		TENAGA TEKNIS KEFARMASIAN[a]			APOTEKER			TOTAL		
		L	P	L + P	L	P	L + P	L	P	L + P
1	*2*	*3*	*4*	*5*	*6*	*7*	*8*	*9*	*10*	*11*
1	Teritip	-	2	2	-	-	-	-	2	2
2	Lamaru	-	1	1	-	-	-	-	1	1
3	Perawatan Manggar Baru	-	2	2	1	0	1	1	2	3
4	Manggar	-	1	1	-	-	-	-	1	1
5	Perawatan Sepinggan Baru	-	3	3	-	1	1	-	4	4
6	Gunung Bahagia	-	1	1	-	-	-	-	1	1
7	Damai	1	1	2	-	-	-	1	1	2
8	Perawatan Klandasan Ilir	3	1	4	-	1	1	3	2	5
9	Prapatan	-	1	1	-	1	1	-	2	2
10	Telaga Sari	-	1	1	-	0	-	-	1	1
11	Gunung Sari Ilir	-	1	1	-	-	-	-	1	1
12	Gunung Sari Ulu	1	-	1	-	-	-	1	-	1
13	Perawatan Mekar Sari	-	3	3	-	1	1	-	4	4
14	Karang Jati	-	2	2	-	-	-	-	2	2
15	Karang Rejo	-	1	1	-	1	1	-	2	2
16	Sumber Rejo	-	1	1	-	-	-	-	1	1
17	Muara Rapak	1	-	1	-	-	-	1	-	1
18	Gunung Samarinda	-	2	2	-	-	-	-	2	2
19	Batu Ampar	-	1	1	-	1	1	-	2	2
20	Perawatan Karang Joang	1	2	3	-	1	1	1	3	4
21	Margomulyo	-	1	1	-	-	-	-	1	1
22	Sidomulyo	-	1	1	-	-	-	-	1	1
23	Baru Ilir	1	1	2	-	-	-	1	1	2
24	Margasari	-	1	1	-	-	-	-	1	1
25	Baru Tengah	-	1	1	-	1	1	-	2	2
26	Perawatan Baru Ulu	1	2	3	-	1	1	1	3	4
27	Perawatan Kariangau	-	3	3	1	1	2	1	4	5
SUB JUMLAH I (PUSKESMAS)		9	37	46	2	10	12	11	47	58
1	RS Dr. R. Hardjanto	5	6	11	1	1	2	6	7	13
2	RS Bhayangkara	1	7	8	-	2	2	1	9	10
3	RS Dr. Kanujoso Djatiwibowo	18	33	51	4	10	14	22	43	65
4	RS Restu Ibu	-	18	-	-	8	8	-	26	26
5	RS Pertamina Balikpapan	10	19	29	2	4	6	12	23	35
6	RS Balikpapan Baru	1	7	8	1	-	1	2	7	9
7	RS Umum Daerah	2	9	11	-	9	9	2	18	20
8	RS Siloam	5	14	19	2	4	6	7	18	25
9	RS TNI AU	1	-	1	1	-	1	2	-	2
10	RS Smec	1	1	2	-	1	1	1	2	3
11	RS Khusus Bersalin Sayang Ibu	-	7	7	-	2	2	-	9	9
12	RS Ibu dan Anak Permata Hati	1	3	4		2	2	1	3	4
13	RS Ibu dan Anak Asih	1	2	3	-	1	1	1	3	4
14	RS Bersalin Kasih Bunda		1	1	-	1	1	-	2	2
15	RS Hermina Balikpapan	-	4	4	-	4	4	-	8	8
SUB JUMLAH II (RUMAH SAKIT)		46	131	159	11	49	60	57	178	235
SARANA PELAYANAN KESEHATAN LAIN				-			-			-
KLINIK DI INSTITUSI DIKNAKES/DIKLAT				-			-			-
KLINIK DI DINAS KESEHATAN KAB/KOTA				-			-			-
JUMLAH (KAB/KOTA)		55	168	205	13	59	72	68	225	293
RASIO TERHADAP 100.000 PENDUDUK				32.23			11.32			46.07

Sumber: Dinas Kesehatan Kota Balikpapan

Keterangan : [a] termasuk analis farmasi, asisten apoteker, sarjana farmasi

TABEL 75

JUMLAH TENAGA KESEHATAN MASYARAKAT DAN KESEHATAN LINGKUNGAN DI FASILITAS KESEHATAN
KABUPATEN/KOTA BALIKPAPAN
TAHUN 2017

NO	UNIT KERJA	KESEHATAN MASYARAKAT[a]			KESEHATAN LINGKUNGAN[b]		
		L	P	L+P	L	P	L+P
1	*2*	*3*	*4*	*5*	*6*	*7*	*8*
1	Teritip	1	-	1	-	1	1
2	Lamaru	-	-	-	-	1	1
3	Perawatan Manggar Baru	-	-	-	-	1	1
4	Manggar	-	-	-	-	1	1
5	Perawatan Sepinggan Baru	-	1	1	-	1	1
6	Gunung Bahagia	-	-	-	-	1	1
7	Damai	-	1	1	-	-	-
8	Perawatan Klandasan Ilir	-	-	-	-	1	1
9	Prapatan	-	-	-	-	1	1
10	Telaga Sari	-	-	-	-	1	1
11	Gunung Sari Ilir	-	1	1	-	1	1
12	Gunung Sari Ulu	1	-	1	1	-	1
13	Perawatan Mekar Sari	-	-	-	-	1	1
14	Karang Jati	-	1	1	1	-	1
15	Karang Rejo	-	-	-	-	1	1
16	Sumber Rejo	-	-	-	-	1	1
17	Muara Rapak	-	-	-	-	1	1
18	Gunung Samarinda	-	-	-	-	1	1
19	Batu Ampar	-	-	-	-	1	1
20	Perawatan Karang Joang	1	-	1	1	-	1
21	Margomulyo	-	-	-	1	-	1
22	Sidomulyo	-	1	1	-	-	-
23	Baru Ilir	-	-	-	-	1	1
24	Margasari	-	-	-	-	1	1
25	Baru Tengah	-	-	-	-	1	1
26	Perawatan Baru Ulu	-	-	-	-	1	1
27	Perawatan Kariangau	-	-	-	-	1	1
SUB JUMLAH I (PUSKESMAS)		3	5	8	4	21	25
1	RS Dr. R. Hardjanto	-	1	1	-	-	-
2	RS Bhayangkara	1	2	3	-	-	-
3	RS Dr. Kanujoso Djatiwibowo	-	5	5	2	-	2
4	RS Restu Ibu	1	-	1	-	-	-
5	RS Pertamina Balikpapan	-	-	-	1	1	2
6	RS Balikpapan Baru	-	-	-	-	1	1
7	RS Umum Daerah	-	3	3	2	1	3
8	RS Siloam	-	-	-	-	-	-
9	RS TNI AU	-	1	1	-	-	-
10	RS Smec	-	-	-	-	-	-
11	RS Khusus Bersalin Sayang Ibu	-	-	-	1	1	2
12	RS Ibu dan Anak Permata Hati	-	-	-	-	-	-
13	RS Ibu dan Anak Asih	-	-	-	-	-	-
14	RS Bersalin Kasih Bunda	-	-	-	-	-	-
15	RS Hermina Balikpapan	1	-	1	1	-	1
SUB JUMLAH II (RUMAH SAKIT)		3	12	15	7	4	11
SARANA PELAYANAN KESEHATAN LAIN				-			-
KLINIK DI INSTITUSI DIKNAKES/DIKLAT				-			-
KLINIK DI DINAS KESEHATAN KAB/KOTA				-			-
JUMLAH (KAB/KOTA)		6	17	23	11	25	36
RASIO TERHADAP 100.000 PENDUDUK				3.62			5.66

Sumber: Dinas Kesehatan Kota Balikpapan
Keterangan :

[a] termasuk tenaga promosi kesehatan dan ilmu perilaku, pembimbing kesehatan kerja, tenaga biostatistik dan kependudukan, tenaga kesehatan reproduksi dan keluarga, tenaga administrasi dan kebijakan kesehatan, epidemiolog kesehatan

[b] termasuk tenaga sanitasi lingkungan, entomolog kesehatan, mikrobiolog kesehatan

TABEL 76

JUMLAH TENAGA GIZI DI FASILITAS KESEHATAN
KABUPATEN/KOTA BALIKPAPAN
TAHUN 2017

NO	UNIT KERJA	NUTRISIONIS			DIETISIEN			TOTAL		
		L	P	L+P	L	P	L+P	L	P	L+P
1	*2*	*3*	*4*	*5*	*6*	*7*	*8*	*9*	*10*	*11*
1	Teritip	-	1	1	-	-	-	-	1	1
2	Lamaru	-	1	1	-	-	-	-	1	1
3	Perawatan Manggar Baru	-	1	1	-	-	-	-	1	1
4	Manggar	-	1	1	-	-	-	-	1	1
5	Perawatan Sepinggan Baru	-	1	1	-	-	-	-	1	1
6	Gunung Bahagia	-	1	1	-	-	-	-	1	1
7	Damai	-	1	1	-	-	-	-	1	1
8	Perawatan Klandasan Ilir	-	1	1	-	-	-	-	1	1
9	Prapatan	-	1	1	-	-	-	-	1	1
10	Telaga Sari	-	1	1	-	-	-	-	1	1
11	Gunung Sari Ilir	-	1	1	-	-	-	-	1	1
12	Gunung Sari Ulu	-	-	-	-	-	-	-	-	-
13	Perawatan Mekar Sari	-	1	1	-	-	-	-	1	1
14	Karang Jati	-	1	1	-	-	-	-	1	1
15	Karang Rejo	-	1	1	-	-	-	-	1	1
16	Sumber Rejo	-	-	-	-	-	-	-	-	-
17	Muara Rapak	-	1	1	-	-	-	-	1	1
18	Gunung Samarinda	-	1	1	-	-	-	-	1	1
19	Batu Ampar	-	1	1	-	-	-	-	1	1
20	Perawatan Karang Joang	1	-	1	-	-	-	1	-	1
21	Margomulyo	-	-	-	-	-	-	-	-	-
22	Sidomulyo	-	1	1	-	-	-	-	1	1
23	Baru Ilir	-	1	1	-	-	-	-	1	1
24	Margasari	-	1	1	-	-	-	-	1	1
25	Baru Tengah	-	1	1	-	-	-	-	1	1
26	Perawatan Baru Ulu	-	1	1	-	-	-	-	1	1
27	Perawatan Kariangau	-	1	1	-	-	-	-	1	1
SUB JUMLAH I (PUSKESMAS)		1	23	24	-	-	-	1	23	24
1	RS Dr. R. Hardjanto	-	3	3	-	-	-	-	3	3
2	RS Bhayangkara	-	-	-	-	1	1	-	1	1
3	RS Dr. Kanujoso Djatiwibowo	2	12	14	-	-	-	2	12	14
4	RS Restu Ibu	-	-	-	-	2	2	-	2	2
5	RS Pertamina Balikpapan	-	2	2	-	4	4	-	6	6
6	RS Balikpapan Baru	-	1	1	-	-	-	-	1	1
7	RS Umum Daerah	-	3	3	-	-	-	-	3	3
8	RS Siloam	-	2	2	-	-	-	-	2	2
9	RS TNI AU	-	1	1	-	-	-	-	1	1
10	RS Smec	-	-	-	-	-	-	-	-	-
11	RS Khusus Bersalin Sayang Ibu	-	1	1	-	-	-	-	1	1
12	RS Ibu dan Anak Permata Hati	-	-	-	-	-	-	-	-	-
13	RS Ibu dan Anak Asih	-	-	-	-	-	-	-	-	-
14	RS Bersalin Kasih Bunda	-	-	-	-	-	-	-	-	-
15	RS Hermina Balikpapan	-	1	1	-	-	-	-	1	1
SUB JUMLAH II (RUMAH SAKIT)		2	26	28	-	7	7	2	33	35
SARANA PELAYANAN KESEHATAN LAIN				-			-			-
KLINIK DI INSTITUSI DIKNAKES/DIKLAT				-			-			-
KLINIK DI DINAS KESEHATAN KAB/KOTA				-			-			-
JUMLAH (KAB/KOTA)		3	49	52	-	7	7	3	56	59
RASIO TERHADAP 100.000 PENDUDUK										9.28

Sumber: Dinas Kesehatan Kota Balikpapan

TABEL 77

JUMLAH TENAGA KETERAPIAN FISIK DI FASILITAS KESEHATAN
KABUPATEN/KOTA BALIKPAPAN
TAHUN 2017

NO	UNIT KERJA	TENAGA KETERAPIAN FISIK												TOTAL		
		FISIOTERAPIS			OKUPASI TERAPIS			TERAPIS WICARA			AKUPUNKTUR					
		L	P	L + P	L	P	L + P	L	P	L + P	L	P	L + P	L	P	L + P
1	*2*	*3*	*4*	*5*	*6*	*7*	*8*	*9*	*10*	*11*	*12*	*13*	*14*	*15*	*16*	*17*
1	Teritip	-	-	-	-	-	-	-	-	-	-	-	-	-	-	-
2	Lamaru	-	-	-	-	-	-	-	-	-	-	-	-	-	-	-
3	Perawatan Manggar Baru	-	-	-	-	-	-	-	-	-	-	-	-	-	-	-
4	Manggar	-	-	-	-	-	-	-	-	-	-	-	-	-	-	-
5	Perawatan Sepinggan Baru	-	-	-	-	-	-	-	-	-	-	-	-	-	-	-
6	Gunung Bahagia	-	-	-	-	-	-	-	-	-	-	-	-	-	-	-
7	Damai	-	-	-	-	-	-	-	-	-	-	-	-	-	-	-
8	Perawatan Klandasan Ilir	-	-	-	-	-	-	-	-	-	-	-	-	-	-	-
9	Prapatan	-	-	-	-	-	-	-	-	-	-	-	-	-	-	-
10	Telaga Sari	-	-	-	-	-	-	-	-	-	-	-	-	-	-	-
11	Gunung Sari Ilir	-	-	-	-	-	-	-	-	-	-	-	-	-	-	-
12	Gunung Sari Ulu	-	-	-	-	-	-	-	-	-	-	-	-	-	-	-
13	Perawatan Mekar Sari	-	-	-	-	-	-	-	-	-	-	-	-	-	-	-
14	Karang Jati	-	-	-	-	-	-	-	-	-	-	-	-	-	-	-
15	Karang Rejo	-	-	-	-	-	-	-	-	-	-	-	-	-	-	-
16	Sumber Rejo	-	-	-	-	-	-	-	-	-	-	-	-	-	-	-
17	Muara Rapak	-	-	-	-	-	-	-	-	-	-	-	-	-	-	-
18	Gunung Samarinda	-	-	-	-	-	-	-	-	-	-	-	-	-	-	-
19	Batu Ampar	-	-	-	-	-	-	-	-	-	-	-	-	-	-	-
20	Perawatan Karang Joang	-	-	-	-	-	-	-	-	-	-	-	-	-	-	-
21	Margomulyo	-	-	-	-	-	-	-	-	-	-	-	-	-	-	-
22	Sidomulyo	-	-	-	-	-	-	-	-	-	-	-	-	-	-	-
23	Baru Ilir	-	-	-	-	-	-	-	-	-	-	-	-	-	-	-
24	Margasari	-	-	-	-	-	-	-	-	-	-	-	-	-	-	-
25	Baru Tengah	-	-	-	-	-	-	-	-	-	-	-	-	-	-	-
26	Perawatan Baru Ulu	-	-	-	-	-	-	-	-	-	-	-	-	-	-	-
27	Perawatan Kariangau	-	-	-	-	-	-	-	-	-	-	-	-	-	-	-
SUB JUMLAH I (PUSKESMAS)		-	-	-	-	-	-	-	-	-	-	-	-	-	-	-
1	RS Dr. R. Hardjanto	1	3	4	-	-	-	-	-	-	-	-	-	1	3	4
2	RS Bhayangkara	2	1	3	-	-	-	-	-	-	-	-	-	2	1	3
3	RS Dr. Kanujoso Djatiwibowo	6	6	12	2	1	3	1	2	3	-	-	-	9	9	18
4	RS Restu Ibu	5	4	9	-	-	-	-	-	-	-	-	-	5	4	9
5	RS Pertamina Balikpapan	2	3	5	-	1	1	-	-	-	-	-	-	2	4	6
6	RS Balikpapan Baru	-	-	-	-	-	-	-	-	-	-	-	-	-	-	-
7	RS Umum Daerah	1	3	4	-	-	-	-	-	-	-	-	-	1	3	4
8	RS Siloam	3	3	6	-	-	-	-	-	-	-	-	-	3	3	6
9	RS TNI AU	-	-	-	-	-	-	-	-	-	-	-	-	-	-	-
10	RS Smec	-	-	-	-	-	-	-	-	-	-	-	-	-	-	-
11	RS Khusus Bersalin Sayang Ibu	-	-	-	-	-	-	-	-	-	-	-	-	-	-	-
12	RS Ibu dan Anak Permata Hati	-	-	-	-	-	-	-	-	-	-	-	-	-	-	-
13	RS Ibu dan Anak Asih	-	-	-	-	-	-	-	-	-	-	-	-	-	-	-
`	RS Bersalin Kasih Bunda	-	-	-	-	-	-	-	-	-	-	-	-	-	-	-
15	RS Hermina Balikpapan	-	3	3	-	-	-	1	1	2	-	-	-	1	4	5
SUB JUMLAH II (RUMAH SAKIT)		20	26	46	2	2	4	2	3	5	-	-	-	24	31	55
SARANA PELAYANAN KESEHATAN LAIN				-			-			-			-	-	-	-
KLINIK DI INSTITUSI DIKNAKES/DIKLAT				-			-			-			-	-	-	-
KLINIK DI DINAS KESEHATAN KAB/KOTA				-			-			-			-	-	-	-
JUMLAH (KAB/KOTA)		20	26	46	2	2	4	2	3	5	-	-	-	24	31	55
RASIO TERHADAP 100.000 PENDUDUK																8.65

Sumber: Dinas Kesehatan Kota Balikpapan

TABEL 78

JUMLAH TENAGA KETEKNISIAN MEDIS DI FASILITAS KESEHATAN
KABUPATEN/KOTA BALIKPAPAN
TAHUN 2017

NO	UNIT KERJA	TENAGA KETEKNISIAN MEDIS																														
		RADIOGRAFER			RADIOTERAPIS			TEKNISI ELEKTROMEDIS			TEKNISI GIGI			ANALISIS KESEHATAN			REFRAKSIONIS OPTISIEN			ORTETIK PROSTETIK			REKAM MEDIS DAN INFORMASI KESEHATAN			TEKNISI TRANSFUSI DARAH			TEKNISI KARDIOVASKULER			JUMLAH		
		L	P	L + P	L	P	L + P	L	P	L + P	L	P	L + P	L	P	L + P	L	P	L + P	L	P	L + P	L	P	L + P	L	P	L + P	L	P	L + P	L	P	L + P
1	*2*	*3*	*4*	*5*	*6*	*7*	*8*	*9*	*10*	*11*	*12*	*13*	*14*	*15*	*16*	*17*	*18*	*19*	*20*	*21*	*22*	*23*	*24*	*25*	*26*	*27*	*28*	*29*	*30*	*31*	*32*	*33*	*34*	*35*
1	Teritip	-	-	-	-	-	-	-	-	-	-	-	-	-	-	-	-	-	-	-	-	-	-	-	-	-	-	-	-	-	-	-	-	-
2	Lamaru	-	-	-	-	-	-	-	-	-	-	-	-	-	1	1	-	-	-	-	-	-	-	-	-	-	-	-	-	-	-	-	1	1
3	Perawatan Manggar Baru	-	-	-	-	-	-	-	-	-	-	-	-	-	1	1	-	-	-	-	-	-	-	1	1	-	-	-	-	-	-	-	2	2
4	Manggar	-	-	-	-	-	-	-	-	-	-	-	-	-	1	1	-	-	-	-	-	-	-	-	-	-	-	-	-	-	-	-	1	1
5	Perawatan Sepinggan Baru	-	-	-	-	-	-	-	-	-	-	-	-	-	2	2	-	-	-	-	-	-	-	1	1	-	-	-	-	-	-	-	3	3
6	Gunung Bahagia	-	-	-	-	-	-	-	-	-	-	-	-	1	-	1	-	-	-	-	-	-	-	-	-	-	-	-	-	-	-	1	-	1
7	Damai	-	-	-	-	-	-	-	-	-	-	-	-	-	1	1	-	-	-	-	-	-	-	-	-	-	-	-	-	-	-	-	1	1
8	Perawatan Klandasan Ilir	-	-	-	-	-	-	-	-	-	-	-	-	1	-	1	-	-	-	-	-	-	-	1	1	-	-	-	-	-	-	1	1	2
9	Prapatan	-	-	-	-	-	-	-	-	-	-	-	-	1	-	1	-	-	-	-	-	-			-	-	-	-	-	-	-	1	-	1
10	Telaga Sari	-	-	-	-	-	-	-	-	-	-	-	-	1	-	1	-	-	-	-	-	-	-	-	-	-	-	-	-	-	-	1	-	1
11	Gunung Sari Ilir	-	-	-	-	-	-	-	-	-	-	-	-	-	1	1	-	-	-	-	-	-	-	-	-	-	-	-	-	-	-	-	1	1
12	Gunung Sari Ulu	-	-	-	-	-	-	-	-	-	-	-	-	-	-	-	-	-	-	-	-	-	-	-	-	-	-	-	-	-	-	-	-	-
13	Perawatan Mekar Sari	-	-	-	-	-	-	-	-	-	-	-	-	-	1	1	-	-	-	-	-	-	-	-	-	-	-	-	-	-	-	-	1	1
14	Karang Jati	-	-	-	-	-	-	-	-	-	-	-	-	-	1	1	-	-	-	-	-	-	-	-	-	-	-	-	-	-	-	-	1	1
15	Karang Rejo	-	-	-	-	-	-	-	-	-	-	-	-	-	1	1	-	-	-	-	-	-	-	-	-	-	-	-	-	-	-	-	1	1
16	Sumber Rejo	-	-	-	-	-	-	-	-	-	-	-	-	-	1	1	-	-	-	-	-	-			-	-	-	-	-	-	-	-	1	1
17	Muara Rapak	-	-	-	-	-	-	-	-	-	-	-	-	-	1	1	-	-	-	-	-	-	-	-	-	-	-	-	-	-	-	-	1	1
18	Gunung Samarinda	-	-	-	-	-	-	-	-	-	-	-	-	-	1	1	-	-	-	-	-	-	-	-	-	-	-	-	-	-	-	-	1	1
19	Batu Ampar	-	-	-	-	-	-	-	-	-	-	-	-	-	1	1	-	-	-	-	-	-	-	-	-	-	-	-	-	-	-	-	1	1
20	Perawatan Karang Joang	-	-	-	-	-	-	-	-	-	-	-	-	2	-	2	-	-	-	-	-	-	-	-	-	-	-	-	-	-	-	2	-	2
21	Margomulyo	-	-	-	-	-	-	-	-	-	-	-	-	-	1	1	-	-	-	-	-	-	-	-	-	-	-	-	-	-	-	-	1	1
22	Sidomulyo	-	-	-	-	-	-	-	-	-	-	-	-	-	1	1	-	-	-	-	-	-	-	-	-	-	-	-	-	-	-	-	1	1
23	Baru Ilir	-	-	-	-	-	-	-	-	-	-	-	-	-	1	1	-	-	-	-	-	-			-	-	-	-	-	-	-	-	1	1
24	Margasari	-	-	-	-	-	-	-	-	-	-	-	-	-	-	-	-	-	-	-	-	-	-	-	-	-	-	-	-	-	-	-	-	-
25	Baru Tengah	-	-	-	-	-	-	-	-	-	-	-	-	-	1	1	-	-	-	-	-	-	-	-	-	-	-	-	-	-	-	-	1	1
26	Perawatan Baru Ulu	-	-	-	-	-	-	-	-	-	-	-	-	-	1	1	-	-	-	-	-	-	-	1	1	-	-	-	-	-	-	-	2	2
27	Perawatan Kariangau	-	-	-	-	-	-	-	-	-	-	-	-	-	1	1	-	-	-	-	-	-	-	-	-	-	-	-	-	-	-	-	1	1
SUB JUMLAH I (PUSKESMAS)		-	-	-	-	-	-	-	-	-	-	-	-	6	20	26	-	-	-	-	-	-	-	4	4	-	-	-	-	-	-	6	24	30
1	RS Dr. R. Hardjanto	2	-	2	-	-	-	-	1	1	-	-	-	3	6	9	-	-	-	-	-	-	-	4	4	-	-	-	-	-	-	5	11	16
2	RS Bhayangkara	-	2	2	-	-	-	-	-	-	-	-	-	2	3	5	-	-	-	-	-	-	-	2	2	-	-	-	-	-	-	2	7	9
3	RS Dr. Kanujoso Djatiwibowo	4	6	10	-	-	-	4	1	5	-	-	-	10	19	29	-	1	1	-	-	-	8	11	19	1	-	1	-	-	-	27	38	65
4	RS Restu Ibu	5	-	5	-	-	-	1	-	1	-	-	-	4	13	17	-		-	-	-	-	1	-	1	-	-	-	-	-	-	11	13	24
5	RS Pertamina Balikpapan	7	2	9	-	-	-	1	-	1	2	-	2	7	14	21	-	-	-	-	-	-	-	1	1	-	-	-	-	-	-	17	17	34
6	RS Balikpapan Baru	2	2	4	-	-	-	-	-	-	-	-	-	3	4	7	-	-	-	-	-	-	-	2	2	-	-	-	-	-	-	5	8	13
7	RS Umum Daerah	3	3	6	-	-	-	1	-	1	-	-	-	4	5	9	-	-	-	-	-	-	1	2	3	-	-	-	-	-	-	9	10	19
8	RS Siloam	3	4	7	-	-	-	-	-	-	-	-	-	3	8	11	-	-	-	-	-	-	-	-	-	-	-	-	-	-	-	6	12	18
9	RS TNI AU	1	-	1	-	-	-	-	-	-	-	-	-	-	-	-	-	-	-	-	-	-	-	-	-	-	-	-	-	-	-	1	-	1
10	RS Smec	-	-	-	-	-	-	-	-	-	-	-	-	-	-	-	1	1	2	-	-	-	-	-	-	-	-	-	-	-	-	1	1	2
11	RS Khusus Bersalin Sayang Ibu	-	-	-	-	-	-	-	1	1	-	-	-	-	5	5	1	-	-	-	-	-	-	2	2	-	-	-	-	-	-	-	3	3
12	RS Ibu dan Anak Permata Hati			-			-			-			-	1	1	2			-			-		1	1			-			-	-	-	-
13	RS Ibu dan Anak Asih	-	-	-	-	-	-	-	-	-	-	-	-	-	3	3	-	-	-	-	-	-	-	-	-	-	-	-	-	-	-	-	3	3
14	RS Bersalin Kasih Bunda	-	-	-	-	-	-	-	-	-	-	-	-	1		1	-	-	-	-	-	-	-	-	-	-	-	-	-	-	-	1	-	1
15	RS Hermina Balikpapan	2	-	2	-	-	-	1	-	1	-	-	-	2	3	5	-	-	-	-	-	-	-	3	3	-	-	-	-	-	-	4	6	10
SUB JUMLAH II (RUMAH SAKIT)		29	19	48	-	-	-	8	3	11	2	-	2	40	84	124	2	2	3	-	-	-	10	28	38	1	-	1	-	-	-	89	129	218
SARANA PELAYANAN KESEHATAN LAIN				-			-			-			-			-						-									-	-	-
KLINIK DI INSTITUSI DIKNAKES/DIKLAT				-			-			-			-			-						-									-	-	-
KLINIK DI DINAS KESEHATAN KAB/KOTA				-			-			-			-			-						-									-	-	-
JUMLAH (KAB/KOTA)		29	19	48	-	-		8	3	11	2	-	2	46	104	150	2	2	3	-	-	-	10	32	42	1	-	1	-	-	-	95	153	248
RASIO TERHADAP 100.000 PENDUDUK																																		38.99

Sumber: Dinas Kesehatan Kota Balikpapan

TABEL 79

JUMLAH TENAGA KESEHATAN LAIN DI FASILITAS KESEHATAN
KABUPATEN/KOTA BALIKPAPAN
TAHUN 2017

NO	UNIT KERJA	TENAGA KESEHATAN LAIN						TOTAL		
		PENGELOLA PROGRAM KESEHATAN			TENAGA KESEHATAN LAINNYA					
		L	P	L+P	L	P	L+P	L	P	L+P
1	*2*	*3*	*4*	*5*	*6*	*7*	*8*	*9*	*10*	*11*
1	Teritip	-	-	-	-	-	-	-	-	-
2	Lamaru	-	-	-	-	-	-	-	-	-
3	Perawatan Manggar Baru	-	-	-	-	-	-	-	-	-
4	Manggar	-	-	-	-	-	-	-	-	-
5	Perawatan Sepinggan Baru	-	-	-	-	-	-	-	-	-
6	Gunung Bahagia	-	-	-	-	-	-	-	-	-
7	Damai	-	-	-	-	-	-	-	-	-
8	Perawatan Klandasan Ilir	-	-	-	-	-	-	-	-	-
9	Prapatan	-	-	-	-	-	-	-	-	-
10	Telaga Sari	-	-	-	-	-	-	-	-	-
11	Gunung Sari Ilir	-	-	-	-	-	-	-	-	-
12	Gunung Sari Ulu	-	-	-	-	-	-	-	-	-
13	Perawatan Mekar Sari	-	-	-	-	-	-	-	-	-
14	Karang Jati	-	-	-	-	-	-	-	-	-
15	Karang Rejo	-	-	-	-	-	-	-	-	-
16	Sumber Rejo	-	-	-	4	3	7	4	3	7
17	Muara Rapak	-	-	-	-	-	-	-	-	-
18	Gunung Samarinda	-	-	-	1	1	2	1	1	2
19	Batu Ampar	-	-	-	-	-	-	-	-	-
20	Perawatan Karang Joang	-	-	-	-	-	-	-	-	-
21	Margomulyo	-	-	-	-	-	-	-	-	-
22	Sidomulyo	-	-	-	-	-	-	-	-	-
23	Baru Ilir	-	-	-	-	-	-	-	-	-
24	Margasari	-	-	-	-	-	-	-	-	-
25	Baru Tengah	-	-	-	-	-	-	-	-	-
26	Perawatan Baru Ulu	-	-	-	-	-	-	-	-	-
27	Perawatan Kariangau	-	-	-	-	-	-	-	-	-
SUB JUMLAH I (PUSKESMAS)		-	-	-	5	4	9	5	4	9
1	RS Dr. R. Hardjanto	-	-	-	2	-	2	2	-	2
2	RS Bhayangkara	-	-	-	5	16	21	5	16	21
3	RS Dr. Kanujoso Djatiwibowo	-	-	-	-	-	-	-	-	-
4	RS Restu Ibu	-	-	-	15	45	60	15	45	60
5	RS Pertamina Balikpapan	-	-	-	-	1	1	-	1	1
6	RS Balikpapan Baru	-	-	-	-	-	-	-	-	-
7	RS Umum Daerah	-	-	-	-	-	-	-	-	-
8	RS Siloam	-	-	-	-	-	-	-	-	-
9	RS TNI AU	-	-	-	-	-	-	-	-	-
10	RS Smec	-	-	-	-	-	-	-	-	-
11	RS Khusus Bersalin Sayang Ibu	-	-	-	1	5	6	1	5	6
12	RS Ibu dan Anak Permata Hati	-	-	-	-	-	-	-	-	-
13	RS Ibu dan Anak Asih	-	-	-	-	-	-	-	-	-
14	RS Bersalin Kasih Bunda	-	-	-	-	-	-	-	-	-
15	RS Hermina Balikpapan	-	-	-	-	-	-	-	-	-
SUB JUMLAH II (RUMAH SAKIT)		-	-	-	23	67	90	23	67	90
SARANA PELAYANAN KESEHATAN LAIN				-			-			-
INSTITUSI DIKNAKES/DIKLAT				-			-			-
DINAS KESEHATAN KAB/KOTA				-			-			-
JUMLAH (KAB/KOTA)		-	-	-	28	71	99	28	71	99

Sumber: Dinas Kesehatan Kota Balikpapan

TABEL 80

JUMLAH TENAGA PENUNJANG/PENDUKUNG KESEHATAN DI FASILITAS KESEHATAN
KABUPATEN/KOTA BALIKPAPAN
TAHUN 2017

NO	UNIT KERJA	TENAGA PENUNJANG/PENDUKUNG KESEHATAN																								TOTAL		
		PEJABAT STRUKTURAL			STAF PENUNJANG ADMINISTRASI			STAF PENUNJANG TEKNOLOGI			STAF PENUNJANG PERENCANAAN			TENAGA PENDIDIK			TENAGA KEPENDIDIKAN			JURU			TENAGA PENUNJANG KESEHATAN					
		L	P	L+P	L	P	L+P	L	P	L+P	L	P	L+P	L	P	L+P	L	P	L+P	L	P	L+P	L	P	L+P	L	P	L+P
1	*2*	*3*	*4*	*5*	*6*	*7*	*8*	*9*	*10*	*11*	*12*	*13*	*14*	*15*	*16*	*17*	*18*	*19*	*20*	*21*	*22*	*23*	*24*	*25*	*26*	*27*	*28*	*29*
1	Teritip	2	-	2	4	1	5	-	-	-	-	-	-	-	-	-	-	-	-	-	-	-	1	-	1	7	1	8
2	Lamaru	-	2	2	1	3	4	-	-	-	-	-	-	-	-	-	-	-	-	-	-	-	-	-	-	1	5	6
3	Perawatan Manggar Baru	1	1	2	5	8	13	-	-	-	-	-	-	-	-	-	-	-	-	-	-	-	-	1	1	6	10	16
4	Manggar	-	1	1	-	1	1	-	-	-	-	-	-	-	-	-	-	-	-	-	-	-	2	1	3	2	3	5
5	Perawatan Sepinggan Baru	-	2	2	6	9	15	-	-	-	-	-	-	-	-	-	-	-	-	-	-	-	-	1	1	6	12	18
6	Gunung Bahagia	1	1	2	-	3	3	-	-	-	-	-	-	-	-	-	-	-	-	-	-	-	2	1	3	3	5	8
7	Damai	-	2	2	1	2	3	-	-	-	-	-	-	-	-	-	-	-	-	-	-	-	-	1	1	1	5	6
8	Perawatan Klandasan Ilir	-	2	2	6	20	26	-	-	-	-	-	-	-	-	-	-	-	-	-	-	-	-	-	-	6	22	28
9	Prapatan	-	2	2	1	6	7	-	-	-	-	-	-	-	-	-	-	-	-	-	-	-	-	-	-	1	8	9
10	Telaga Sari	-	2	2	-	3	3	-	-	-	-	-	-	-	-	-	-	-	-	-	-	-	1	1	2	1	6	7
11	Gunung Sari Ilir	-	2	2	3	-	3	-	-	-	-	-	-	-	-	-	-	-	-	-	-	-	-	-	-	3	2	5
12	Gunung Sari Ulu	-	2	2	2	1	3	-	-	-	-	-	-	-	-	-	-	-	-	-	-	-	-	1	1	2	4	6
13	Perawatan Mekar Sari	-	2	2	-	6	6	-	-	-	-	-	-	-	-	-	-	-	-	-	-	-	-	-	-	-	8	8
14	Karang Jati	-	2	2	-	1	1	-	-	-	-	-	-	-	-	-	-	-	-	-	-	-	1	-	1	1	3	4
15	Karang Rejo	-	2	2	2	3	5	-	-	-	-	-	-	-	-	-	-	-	-	-	-	-	-	-	-	2	5	7
16	Sumber Rejo	1	1	2	2	2	4	-	-	-	-	-	-	-	-	-	-	-	-	-	-	-	-	2	2	3	5	8
17	Muara Rapak	-	2	2	-	4	4	-	-	-	-	-	-	-	-	-	-	-	-	-	-	-	-	1	1	-	7	7
18	Gunung Samarinda	-	2	2	-	2	2	-	-	-	-	-	-	-	-	-	-	-	-	-	-	-	1	1	2	1	5	6
19	Batu Ampar	-	2	2	2	2	4	-	-	-	-	-	-	-	-	-	-	-	-	-	-	-	-	-	-	2	4	6
20	Perawatan Karang Joang	2	-	2	11	10	21	-	-	-	-	-	-	-	-	-	-	-	-	-	-	-	-	-	-	13	10	23
21	Margomulyo	-	2	2	2	1	3	-	-	-	-	-	-	-	-	-	-	-	-	-	-	-	-	1	1	2	4	6
22	Sidomulyo	1	1	2	2	1	3	-	-	-	-	-	-	-	-	-	-	-	-	-	-	-	-	-	-	3	2	5
23	Baru Ilir	-	2	2	3	4	7	-	-	-	-	-	-	-	-	-	-	-	-	-	-	-	-	-	-	3	6	9
24	Margasari	-	2	2	1	3	4	-	-	-	-	-	-	-	-	-	-	-	-	-	-	-	-	-	-	1	5	6
25	Baru Tengah	1	1	2	1	4	5	-	-	-	-	-	-	-	-	-	-	-	-	-	-	-	-	-	-	2	5	7
26	Perawatan Baru Ulu	1	1	2	2	5	7	-	-	-	-	-	-	-	-	-	-	-	-	-	1	1	7	3	10	10	10	20
27	Perawatan Kariangau	1	1	2	5	7	12	-	-	-	-	-	-	-	-	-	-	-	-	-	-	-	-	-	-	6	8	14
SUB JUMLAH I (PUSKESMAS)		11	42	53	62	112	174	-	-	-	-	-	-	-	-	-	-	-	-	-	1	1	15	15	30	88	170	258
1	RS Dr. R. Hardjanto	21	18	39	52	97	149	-	-	-	-	-	-	-	-	-	-	-	-	-	-	-	-	-	-	73	115	188
2	RS Bhayangkara	7	-	7	1	10	11	1	-	1	1	1	2	-	-	-	-	-	-	-	-	-	5	16	21	15	27	-
3	RS Dr. Kanujoso Djatiwibowo	15	11	26	29	51	80	3	12	15	2	-	2	-	-	-	2	1	3	-	-	-	158	100	258	209	175	384
4	RS Restu Ibu	19	27	46	6	12	18	3	-	3	-	-	-	-	-	-	-	-	-	-	-	-	-	-	-	28	39	67
5	RS Pertamina Balikpapan	13	18	31	13	27	40	5	-	5	10	4	14	-	-	-	-	-	-	-	-	-		-	-	41	49	90
6	RS Balikpapan Baru	3	4	7	15	13	28	-	-	-	-	-	-	-	-	-	-	-	-	-	-	-	2	1	3	20	18	38
7	RS Umum Daerah	5	9	14	9	32	41	3	4	7	-	-	-	-	-	-	-	-	-	2	11	13	33	25	58	52	81	133
8	RS Siloam	-	-	-	-	-	-	-	-	-	-	-	-	-	-	-	-	-	-	-	-	-	-	-	-	-	-	-
9	RS TNI AU	6	2	8	-	-	-	-	-	-	-	-	-	-	-	-	-	-	-	-	-	-	-	-	-	6	2	8
10	RS Smec	-	-	-	5	9	14	-	-	-	-	-	-	-	-	-	-	-	-	-	-	-	-	-	-	5	9	14
11	RS Khusus Bersalin Sayang Ibu	-	5	5	1	20	21	1	1	2	-	-	-	-	-	-	-	-	-	-	3	3	1	-	1	3	29	32
12	RS Ibu dan Anak Permata Hati	1	1	2		3	3			-			-			-			-	2		2		3	3	-	-	-
13	RS Ibu dan Anak Asih	2	2	4	2	6	8	-	-	-	-	-	-	-	-	-	-	-	-	-	-	-	-	-	-	4	8	12
14	RS Bersalin Kasih Bunda	-	-	-	4	4	8	-	-	-	-	-	-	-	-	-	-	-	-	-	-	-	-	-	-	4	4	8
15	RS Hermina Balikpapan	2	7	9	21	40	61	-	-	-	-	-	-	-	-	-	-	-	-	-	-	-	-	-	-	23	47	70
SUB JUMLAH II (RUMAH SAKIT)		94	104	198	158	324	482	16	17	33	13	5	18	-	-	-	2	1	3	4	14	18	199	145	344	483	603	1,044
SARANA PELAYANAN KESEHATAN LAIN				-			-			-			-			-			-			-			-	-	-	-
INSTITUSI DIKNAKES/DIKLAT				-			-			-			-			-			-			-			-	-	-	-
DINAS KESEHATAN KAB/KOTA				-			-			-			-			-			-			-			-	-	-	-
JUMLAH (KAB/KOTA)		105	146	251	220	436	656	16	17	33	13	5	18	-	-	-	2	1	3	4	15	19	214	160	374	571	773	1,302

Sumber: Dinas Kesehatan Kota Balikpapan

TABEL 81

ANGGARAN KESEHATAN KABUPATEN/KOTA
KABUPATEN/KOTA BALIKPAPAN
TAHUN 2017

NO	SUMBER BIAYA	ALOKASI ANGGARAN KESEHATAN	
		Rupiah	%
1	*2*	*3*	*4*
I	**BELANJA TIDAK LANGSUNG**	69,347,299,300	
A	**Belanja Tidak Langsung SKPKD**	2,000,000,000	1.37
	1. Subsidi Bidang Kesehatan		
	2. Hibah untuk fungsi kesehatan	2,000,000,000	
	3. Bantuan sosial		
	4. Bantuan Keuangan Bidang Kesehatan		
B	**Belanja Tidak langsung SKPD**	67,347,299,300	46.15
	1. Dinas Kesehatan	53,568,984,000	
	2. Rumah Sakit Khusus Bersalin Sayang Ibu	5,407,501,300	
	3. Rumah Sakit Umum Daerah Kota Balikpapan	8,370,814,000	
	4. Badan Pemberdayaan Perempuan dan KB	-	
II	**BELANJA LANGSUNG**	143,943,718,820	98.63
	1. Dinas Kesehatan	74,702,058,820	51.19
	2. Rumah Sakit Khusus Bersalin Sayang Ibu	13,014,600,000	8.92
	3. Rumah Sakit Umum Daerah Kota Balikpapan	56,227,060,000	38.53
	4. SKPD Lain dalam Urusan Kesehatan	-	0.00
	5. Badan Pemberdayaan Perempuan dan KB	-	0.00
III	BELANJA DAERAH (tidak termasuk Anggaran Belanja Tidak Langsung Belanja Pegawai SKPD)	1,173,968,803,251	804.40
			0.00
	TOTAL ANGGARAN KESEHATAN	145,943,718,820	
	TOTAL APBD KAB/KOTA	1,173,968,803,251	
	% APBD KESEHATAN THD APBD KAB/KOTA		12.43
	ANGGARAN KESEHATAN PERKAPITA	229,466.93	

Sumber: BPKAD Pemerintah Kota Balikpapan